



Electric Flare

OF_ElectricFlare_rev.1.0_030324_no

Kunde/HMS:	Lever til:
Kont.person:	Referanse:
e-post:	e-post:
Tlf:	Tlf:
Best.dato:	Selger:
Best.nr:	Merkes:
Kommentar:	Sunrise ordrenr:

 Bestilling Pristilbud Spesialtilpasning (Built 4 Me)

● = Standard

 = Tilbehør/Tillegg

○ = Valgmulighet uten ekstra kostnad

Maks brukervekt: 120 kg**BRUKERS VEKT *)** kg

*) Må oppgis for å sørge for korrekt konfigurasjon av produktet.

OBS! Vi gjør oppmerksom på at informasjon som legges inn i dette skjemaet vil bli lagret hos leverandør i inntil 3 år.

HOVEDPRODUKT

	Lev.Art nr	HMS art nr
<input type="checkbox"/> Sykkel 3hjul med sete hånddrevet Tomcat Electric Flare str1 skrittlengde 63-94 8gir håndbremses hjelpemotor Ansmann 250W 36V 9Ah oppstartshjelp. Str. 1	EBR01	315352
<input type="checkbox"/> Sykkel 3hjul med sete hånddrevet Tomcat Electric Flare str2 skrittlengde 91-116 8gir håndbremses hjelpemotor Ansmann 250W 36V 9Ah oppstartshjelp Str.2	EBR02	315353



For mer informasjon
besøk oss på
www.SunriseMedical.no
© Sunrise Medical 2024

Tomcat Electric Flare

Standard konfigurasjon:

3 Luftfylte hjul
Sete med dybderegulering og rotasjon
Lengdejusterbar fotstøtte
Lengdejusterbar krank
Hjelpemotor
Starthjelp
Fotpedaler med reimer
Sikkerhetsflagg
Farge: sort er standard

Tekniske spesifikasjoner

Totallengde: 180cm
Totalbredde: 74cm
Høyde: 95cm
Skrittlengde: 63 - 116 cm
Totalvekt: 24kg
Maks brukervekt: 120kg
Shimano Nexus 8 gir (Vri-håndtak)
Motortype: Ansmann børsteløs FM6/250W/36V
Batteri: Li-Ion 9Ah/36V

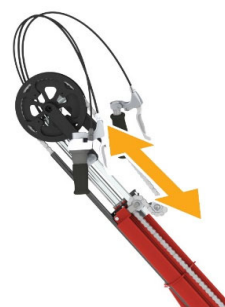

Electric Flare

● = Standard

○

= valg u/ekstra kost

□ = Tilbehør/ending i pris

	Lev. Art.nr:	HMS art.nr:	Pedaler	Illustrasjoner
●	01-51-2249	315531	Pedal m/bånd std	
□	P9GDG2-R	266371	Fotsandaler Electric Flare m/stropper str2	
□	P9GDG3-R	266372	Fotsandaler Electric Flare m/stropper str3	
□	P9GDG4-R	266373	Fotsandaler Electric Flare m/stropper str4	
□	P9GF	315512	Leggstøtte Electric Flare str1/Electric Flare str2 justerbar	
	Lev. Art.nr:	HMS art.nr:	Sete	
●	P12HA-S	315583	Sete str.1 med rotasjon og sd-justering (Standard)	
□	P12HB-S	315589	Sete Bullet Rotor høyere rygg (et ekstra segment) str.1	
□	P9HC-SA	315585	Sete Dragon Electric Flare støpt str.1	
●	P9HA-S	315586	Sete str.2 med rotasjon og sd-justering (Standard)	
□	P9HB-S	N/A	Sete høyere rygg (et ekstra segment) str.2	
□	P9HC-WA	315584	Sete Dragon Electric Flare støpt str.2	
	Lev. Art.nr:	HMS art.nr:	Setetilbehør	
□	P9JC50-L	266360	Sidestøtter Electric Flare f/ryggst smale m/brystbelte brjust stor par	
□	P9JC50-XL	266361	Sidestøtter Electric Flare f/ryggst smale m/brystbelte brjust x-stor	
□	P9JE50-L-L	266362	Sidestøtter Electric Flare brjust belte liten par	
□	P9JE50-XL-L	266363	Sidestøtter Electric Flare strS br just m/belte f/ryggst	
□	P9JF50-L-L	266364	Sidestøtter Electric Flare strL br just m/belte f/ryggst par	
□	P9JF50-XL-L	266365	Sidestøtter Electric Flare strXL br just m/belte f/ryggst	
□	P9MK	266367	Hoftebelte Electric Flare Accessories 2 punkt	
□	P9MK-S	315376	Hoftebelte Electric Flare Accessories 2 punkt just.bart	
□	N/A	N/A	Vest (Se Kintetic Balance katalog)	
	Lev. Art.nr:	HMS art.nr:	Batteri og Lader	
●	09-22-2186	315371	Batteri Electric Flare 9Ah (Std)	
□	09-22-2187	315370	Batteri Electric Flare 14Ah	
●	09-22-2193	315374	Batterilader Electric Flare 2.35A	
	Lev. Art.nr:	HMS art.nr:	Diverse	
●	09-77-7622	315418	Sikkerhetsflagg Electric Flare	
□	P9MD-EDRIVE	266366	Kurv Electric Flare bak avtakbar	
□	P9MO-STD	266369	Speil Electric Flare 12"	
□	TOOL3	266513	Verktøy Electric Flare kjedereparasjon	

Kommentarer:

Electric Flare

● = Standard

○ = valg

□ = Tilbehør/ending i pris

	Lev. Art.nr:	HMS art.nr:	SmartBrake 1 kontroll	Illustrasjoner:
<input type="checkbox"/>	SB101-DBR-BL	297645	Smartbr skive bak 1 br.enh. + 1 hendelbr	
<input type="checkbox"/>	SB101-DBR-TB	297646	Smartbr skive bak 1 br.enh. + 1 tommelbr	
<input type="checkbox"/>	SB101-DBR-HC	297647	Smartbr skive bak 1 br.enh. + 1 håndkontr	
<input type="checkbox"/>	SB101-DBR-BLS	309238	Smartbr skive bak 1 br.enh + 1 hendelbr Slim	
<input type="checkbox"/>	SB101-DBR-TB-S	297648	Smartbr skive bak 1 br.enh. + 1 rev tommelbr (Switch)	
<input type="checkbox"/>	SB101-DBR-BL-S	297649	Smartbr skive bak 1 br.enh. + 1 rev hendelbr (Switch)	
<input type="checkbox"/>	SB101-DBR-BLS-S	309239	Smartbr skive bak 1 br.enh + 1 rev hendelbr Slim (Switch)	
	Lev. Art.nr:	HMS art.nr:	SmartBrake 2 kontroller	
<input type="checkbox"/>	SB102-DBR-BL-BL	297665	Smartbr skive bak 1 br enh + 2 hendelbr	
<input type="checkbox"/>	SB102-DBR-BLS-BLS	309246	Smartbr skive bak 1 br enh + 2 hendelbr Slim	
<input type="checkbox"/>	SB102-DBR-BL-TB	297666	Smartbr skive bak 1 br enh + 1 hendel+1 tommel	
<input type="checkbox"/>	SB102-DBR-BLS-TB	309247	Smartbr skive bak 1 br enh + 1 hendel Slim + 1 tommel	
<input type="checkbox"/>	SB102-DBR-BL-HC	297667	Smartbr skive bak 1 br enh + 1 hendel+1 håndkont	
<input type="checkbox"/>	SB102-DBR-BLS-HC	309248	Smartbr skive bak 1 br enh + 1 hendel Slim + 1 håndkont	
<input type="checkbox"/>	SB102-DBR-TB-TB	297668	Smartbr skive bak 1 br enh + 1 hendel+2 tommelbr	
<input type="checkbox"/>	SB102-DBR-TB-HC	297669	Smartbr skive bak 1 br enh + 1 tommel+1 håndkont	

Komponenter/ deler for SmartBrake kit.



Fjernkontroll.
Art nr: SB-BCH-001



Bremse for tommel/finger
Art nr: SB-BCT-002

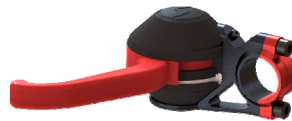

Bremsehendel.
Art nr: SB-BCL-001



Bremseenhet
Art nr: SB-BUH-001



USB lader. Art nr:
SM3-0030



Bremsehendel Slim.
Art nr: SB-BCLS-001

	Lev. Art.nr:	HMS art.nr:	TJENESTER		
<input type="checkbox"/>		315663	Utprøving enhetspris	antall:	
<input type="checkbox"/>		315662	Tilpasning timepris	antall:	
<input type="checkbox"/>		315660	Reisetid timepris	antall:	
<input type="checkbox"/>		315661	Reparasjon timepris	antall:	

Kommentar:



For mer informasjon
besøk oss på
www.SunriseMedical.no
© Sunrise Medical 2024



Fotsandaler



Hoftebelte



Enkle sidestøtter og belte



Sidestøtter og belte



Håndfikserin



Kinetic Balance Vest



Standard sete



Sete m/ høy rygg



Sete Dragon