

Attitude Bikes

Edition: 01/24

Adresse de facturation:

Société:
Rue:
NPA/Lieu:
Fon:



Adresse de livraison:

Société:
Rue:
NPA/Lieu:
Fon:

Date
Commission:

No de commande de Sunrise Medical:

Commande Devis 

Prière d'envoyer les commandes à: cs@sunrisemedical.ch

Garantie

Selon nos conditions générales.

Prière de cocher les variantes et les accessoires désirés sur ce bon de commande.

Charge tolérée jusqu'à kg
Poids de l'utilisateur

Toutes les mesures en mm, mesures arrondies ± 10 mm

Sous réserve de modifications techniques et de fautes d'impression

● = Standard n/c = option sans supplément

Prix hors TVA / prix de vente recommandé

CHF excl.

Choix du modèle

<input type="checkbox"/> ATT010801	Attitude Version manuelle Dérailleur 11 vitesses, compteur de vitesse, système d'attelage, poignée, manivelle en V, levier de vitesse, porte-vélos avec roulettes, freins à disque, frein de stationnement, éclairage avant / arrière	4915
<input type="checkbox"/> ATT010802	Attitude Hybrid Dérailleur 10 vitesses par cassette à 10, écran de contrôle TFT et compteur de vitesse (une unité), système d'attelage, poignée, manivelle en V, levier de vitesse, porte-vélos avec roulettes, freins à disque, frein de stationnement / frein supplémentaire, éclairage avant / arrière, moteur moyeu Neodrives 250 watts avec support jusqu'à 25 km/h, batterie Lithium-Ion 17 Ah, chargeur	7660
<input type="checkbox"/> ATT010803	Attitude Power Écran de contrôle TFT et compteur de vitesse (une unité), système d'attelage, guidon, poignée tournante p. accélérer, porte-vélos avec roulettes, freins à disque, frein de stationnement / frein supplémentaire, éclairage avant / arrière, moteur moyeu 250 watts (6 km/h), batterie Lithium-Ion 9 Ah, en option: 13.4 Ah, chargeur, contrôleur pour un démarrage en douceur	6570
<input type="checkbox"/> FMG-MA03-3222-01	Mécanisme de déverrouillage unilatéral	195

Dimensions des fauteuils roulants

Largeur du châssis du fauteuil roulant en mm (mesuré d'un bord extérieur à l'autre du châssis avant)

260	280	300	320	340	360	380	400	420	440	460
<input type="radio"/>	<input type="radio"/>	<input type="radio"/>	<input type="radio"/>	<input type="radio"/>	<input type="radio"/>	<input type="radio"/>	<input type="radio"/>	<input type="radio"/>	<input type="radio"/>	<input type="radio"/>

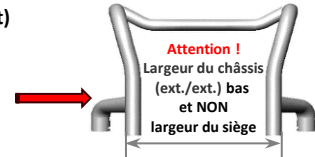

Fauteuil roulant à utiliser avec le vélo

<input type="radio"/>	Argon ²	
<input type="radio"/>	Easy 200	(uniquement châssis avant fixe)
<input type="radio"/>	Easy Life	(uniquement châssis avant fixe)
<input type="radio"/>	Easy Life R	(uniquement châssis avant fixe)
<input type="radio"/>	Easy Life RT	(uniquement châssis avant fixe)
<input type="radio"/>	Easy Life T	(uniquement châssis avant fixe)
<input type="radio"/>	Easy Max	(uniquement châssis avant fixe)
<input type="radio"/>	Helium	
<input type="radio"/>	Neon	(uniquement châssis avant fixe)
<input type="radio"/>	Nitrum	
<input type="radio"/>	QS5 X	(cadre V que jusqu'à 5°)
<input type="radio"/>	RGK Tiga	(cadre V que jusqu'à 5°)
<input type="radio"/>	Xenon/Xenon ²	(uniquement châssis avant fixe)

Le SOPUR Nitrum et Helium avec l'axe additionnel Handbike a été testé uniquement avec le kit de renfort (châssis).

Attention: coûts supplémentaires!

Produits concurrents

<input type="radio"/>	*Küschall Advance & Champion	(cadre V que jusqu'à 5°)
<input type="radio"/>	*Küschall K-Serie & KSL	(cadre V que jusqu'à 5°)
<input type="radio"/>	Meyra Avanti Pro	(cadre V que jusqu'à 5°)
<input type="radio"/>	Meyra Hurricane	(cadre V que jusqu'à 5°)
<input type="radio"/>	Meyra Nano	(cadre V que jusqu'à 5°)
<input type="radio"/>	Meyra Smart F	(cadre V que jusqu'à 5°)
<input type="radio"/>	**Otto Bock Avantgarde CS/CLT	(cadre V que jusqu'à 5°)
<input type="radio"/>	**Otto Bock Motus CS	(cadre V que jusqu'à 5°)
<input type="radio"/>	Panthera S2, S3, U2, U3	(sans rétrécissement du châssis)
<input type="radio"/>	Panthera U2 Light, U3 Light	(sans rétrécissement du châssis)
<input type="radio"/>	ProAktiv Speedy	(cadre V que jusqu'à 5°)
<input type="radio"/>	ProAktiv Traveler	(cadre V que jusqu'à 5°)
<input type="radio"/>	Progeo Joker	(cadre V que jusqu'à 5°)
<input type="radio"/>	TiLite Aero T, Z, ZR, ZRA	
<input type="radio"/>	TiLite TR, TRA	

*Convient aux cadres de tubes ronds Küschall jusqu'à la date de construction 03/2020

**B4M - autre délai de livraison et coûts supplémentaires!



				Manuelle	Hybrid	Power	CHF excl.
Combinaisons							
<input type="checkbox"/>	ATT090213	Commande Attitude	sans commande d'un fauteuil roulant (uniquement le bike Attitude)	X	X	X	
<input type="checkbox"/>	ATT090214	Commande Attitude	avec commande d'un fauteuil roulant (=> voir bon de commande correspondant)	X	X	X	
<input type="checkbox"/>	FMG-MA03-3201-01		Système d'attelage pour la position -20 mm à +60 mm (-20 mm, +20 mm, +40 mm, +60 mm versus le s	X	X	X	
Roues							
<input type="checkbox"/>	ATT070104	Pneumatique	Schwalbe Marathon Evolution Plus 1" contenu anti-crevaison (SmartGuard)	X	X	-	
<input type="checkbox"/>	ATT070110	Pneumatique	Mountainbike	X	X	X	
<input type="checkbox"/>	ATT070111	Pneumatique	Big Apple	-	-	X	
Leviers de vitesse							
Sram DualDrive (3 x 10 vitesses) pour la version manuelle							
●	ATT070082	Dérailleur 11 vitesses		X	-	-	
	ATT070045	● Levier de vitesse	par un moyeu à vitesses intégrées et cassette	X	-	-	
<input type="checkbox"/>	ATT070043	Moyeu à 8 vitesses avec frein à rétropédalage		X	-	-	
Dérailleur 10 vitesses par cassette à 10 pour la version Hybrid							
●	ATT070045	Levier de vitesse Trigger	2 leviers de vitesse <input type="checkbox"/> montage à droite	-	X	-	
Manivelle							
●	ATT080022	Manivelle en V	Longueur: 170 mm Largeur: 470 mm	X	X	-	
<input type="checkbox"/>	ATT080023	Poignée standard verticale	angle 10° version ronde diamètre 30 mm	X	X	-	
	ATT080027	<input type="checkbox"/> Support main		X	X	-	158
	ATT080028	<input type="checkbox"/> Support bras		X	X	-	179
<input type="checkbox"/>	ATT080024	Poignée standard verticale	angle 10° version ronde diamètre 40 mm	X	X	-	
<input type="checkbox"/>	ATT080025	Poignée standard verticale	angle 25° version ovale diamètre 37 x 21 mm	X	X	-	137
<input type="checkbox"/>	ATT080026	Poignée standard verticale	angle 25° version ovale diamètre 47 x 23 mm	X	X	-	137
Guidons Hybrid / Manuel							
●	ATT080034	Fourche, standard		X	X	-	
<input type="checkbox"/>	ATT080035	Fourche, manivelle avec réglage de l'inclinaison et de la profondeur		X	X	-	
Guidon Power							
<input type="checkbox"/>	ATT080050	Potence réglable en hauteur		-	-	X	
●	ATT080051	Potence réglable en hauteur et en profondeur		-	-	X	
<input type="checkbox"/>	ATT072111	Poignée d'accélérateur - montée à droite		-	-	X	
<input type="checkbox"/>	ATT072112	Poignée d'accélérateur - montée à gauche		-	-	X	
Freins à disque - diamètre 180 mm (frein utilisable pendant la conduite et frein de stationnement)							
●	ATT060050	Frein utilisable par poignées de frein	(incomp. avec moyeu à 8 vitesses)	X	X	X	
<input type="checkbox"/>	ATT060053	Frein Performance - tension réglable		X	X	X	
		<input type="checkbox"/> montage à droite (060102) <input type="checkbox"/> montage à gauche (060101)		X	X	X	
●	ATT060052	2 ^{ème} frein et frein de stationnement (frein de stationnement = frein sur jante)	(incomp. avec moyeu à 8 vitesses)	X	X	-	
<input type="checkbox"/>	ATT060051	Frein frein à rétropédalage	(incomp. avec moyeu à 8 vitesses et manivelle réglable)	X	X	-	420
●	MH01-2326-01	2 ^{ème} frein et frein de stationnement	Power	-	-	X	
Vitesse							
<input type="checkbox"/>	ATT000025	Vitesse	6 km/h Vitesse max.	-	-	X	
<input type="checkbox"/>	ATT000027	Vitesse	10 km/h Vitesse max.	-	-	X	
<input type="checkbox"/>	ATT000028	Vitesse	15 km/h Vitesse max. (formulaire page 6 DOIT être signé)	-	-	X	158
Accus - chargeur d'accus incl.							
●	ATT160020	Batterie	Lithium-ion, 17.0 Ah	-	X	-	
●	ATT160021	Batterie	Lithium-ion, 9.0 Ah	-	-	X	
<input type="checkbox"/>	ATT160022	Batterie	Lithium-ion, 14 Ah	-	-	X	305
<input type="checkbox"/>	ATT090088	Batterie additionnelle	Lithium-ion, 17.0 Ah	-	X	-	1145
<input type="checkbox"/>	ATT090086	Batterie additionnelle	Lithium-ion, 9.0 Ah	-	-	X	620
<input type="checkbox"/>	ATT090087	Batterie additionnelle	Lithium-ion, 14 Ah	-	-	X	830
<input type="checkbox"/>	ATT090091	Chargeur additionnel Hybrid		-	X	-	220
<input type="checkbox"/>	ATT090089	Chargeur additionnel Power		-	-	X	95
Accessoires							
●	ATT090074	Phare avant / Feu arrière		X	X	X	Std
●	ATT090080	Compteur de vitesse	(intégré dans le display de contrôle - version Hybrid et Power)	X	X	X	Std
<input type="checkbox"/>	ATT090095	Protection garde-boue noir, vissée		X	X	X	53
<input type="checkbox"/>	ATT090096	Film protecteur pour le châssis du fauteuil roulant		X	X	X	
<input type="checkbox"/>	ATT090067	Rétroviseur		X	X	X	42
<input type="checkbox"/>	ATT090081	Porte-bouteilles		X	X	X	27
<input type="checkbox"/>	ATT090082	Porte-bagages pour sacoche		X	X	X	115
<input type="checkbox"/>	ATT090024	Pompe à air (0 à 11 bar)		X	X	X	84

Accessoires								
<input type="checkbox"/>	ATT090084	Poids additionnel 5 kg pour alourdir le roue avant (pour une meilleure traction)		X	X	X	100	
<input checked="" type="checkbox"/>	ATT090085	Sonnette		X	X	X	Std	
<input checked="" type="checkbox"/>	ATT090041	Trousse à outils		X	X	X	Std	
Ecran Hybrid								
<input checked="" type="checkbox"/>	ATT072102	Ecran standard (couleur, écran de contrôle et ordinateur de vélo. Connexion smartphone via bluetooth)					Std	
Couleurs (les couleurs châssis et les couleurs protège-chaîne/manivelle peuvent différer!)								
<input type="checkbox"/>	ATT100102	02 Argent brillant / Brilliant Silver	ATT100802	<input type="checkbox"/>	Couleur protège-chaîne	ATT100902	<input type="checkbox"/>	couleur manivelle
<input type="checkbox"/>	ATT100103	03 Argent mat / Matt Silver	ATT100803	<input type="checkbox"/>	Couleur protège-chaîne	ATT100903	<input type="checkbox"/>	couleur manivelle
<input type="checkbox"/>	ATT100105	06 Jaune soleil / Sun Yellow	ATT100805	<input type="checkbox"/>	Couleur protège-chaîne	ATT100905	<input type="checkbox"/>	couleur manivelle
<input type="checkbox"/>	ATT100110	14 Bleu / Blue	ATT100810	<input type="checkbox"/>	Couleur protège-chaîne	ATT100910	<input type="checkbox"/>	couleur manivelle
<input type="checkbox"/>	ATT100111	15 Marine brillant / Brilliant Marine	ATT100811	<input type="checkbox"/>	Couleur protège-chaîne	ATT100911	<input type="checkbox"/>	couleur manivelle
<input type="checkbox"/>	ATT100112	16 Marine mat / Matt Marine	ATT100812	<input type="checkbox"/>	Couleur protège-chaîne	ATT100912	<input type="checkbox"/>	couleur manivelle
<input type="checkbox"/>	ATT100113	19 Violet brillant / Brilliant Purple	ATT100813	<input type="checkbox"/>	Couleur protège-chaîne	ATT100913	<input type="checkbox"/>	couleur manivelle
<input type="checkbox"/>	ATT100115	21 Rouge Rubis / Red Ruby (RAL 3003)	ATT100815	<input type="checkbox"/>	Couleur protège-chaîne	ATT100915	<input type="checkbox"/>	couleur manivelle
<input type="checkbox"/>	ATT100116	22 Rouge brillant / Brilliant Red	ATT100816	<input type="checkbox"/>	Couleur protège-chaîne	ATT100916	<input type="checkbox"/>	couleur manivelle
<input type="checkbox"/>	ATT100117	23 Rouge mat / Matt Red	ATT100817	<input type="checkbox"/>	Couleur protège-chaîne	ATT100917	<input type="checkbox"/>	couleur manivelle
<input type="checkbox"/>	ATT100118	24 TuttiFrutti Orange	ATT100818	<input type="checkbox"/>	Couleur protège-chaîne	ATT100918	<input type="checkbox"/>	couleur manivelle
<input type="checkbox"/>	ATT100120	27 Graphite métallisé / Graphitemetallic	ATT100820	<input type="checkbox"/>	Couleur protège-chaîne	ATT100920	<input type="checkbox"/>	couleur manivelle
<input type="checkbox"/>	ATT100122	29 Noir / Black (RAL 9005)	ATT100822	<input type="checkbox"/>	Couleur protège-chaîne	ATT100922	<input type="checkbox"/>	couleur manivelle
<input type="checkbox"/>	ATT100123	31 Noir mat / Matt Black	ATT100823	<input type="checkbox"/>	Couleur protège-chaîne	ATT100923	<input type="checkbox"/>	couleur manivelle
<input type="checkbox"/>	ATT100124	32 Blanc de sécurité / Signal White	ATT100824	<input type="checkbox"/>	Couleur protège-chaîne	ATT100924	<input type="checkbox"/>	couleur manivelle
<input type="checkbox"/>	ATT100125	33 Pink	ATT100825	<input type="checkbox"/>	Couleur protège-chaîne	ATT100925	<input type="checkbox"/>	couleur manivelle
<input type="checkbox"/>	ATT100126	34 Dark Chocolate Metallic	ATT100826	<input type="checkbox"/>	Couleur protège-chaîne	ATT100926	<input type="checkbox"/>	couleur manivelle
<input type="checkbox"/>	ATT100127	35 Bleu ciel / Skyblue	ATT100827	<input type="checkbox"/>	Couleur protège-chaîne	ATT100927	<input type="checkbox"/>	couleur manivelle
<input type="checkbox"/>	ATT100128	36 Cyan métallisé / Cyan-Metallic	ATT100828	<input type="checkbox"/>	Couleur protège-chaîne	ATT100928	<input type="checkbox"/>	couleur manivelle
<input type="checkbox"/>	ATT100129	37 Mars rouge / Marsred	ATT100829	<input type="checkbox"/>	Couleur protège-chaîne	ATT100929	<input type="checkbox"/>	couleur manivelle
<input type="checkbox"/>	ATT100132	40 Kiwi	ATT100832	<input type="checkbox"/>	Couleur protège-chaîne	ATT100932	<input type="checkbox"/>	couleur manivelle
<input type="checkbox"/>	ATT100133	41 Flamant Glitter / Flamingo Glitter	ATT100833	<input type="checkbox"/>	Couleur protège-chaîne	ATT100933	<input type="checkbox"/>	couleur manivelle
<input type="checkbox"/>	ATT100134	42 Anthracite mat / Matt Anthracite	ATT100834	<input type="checkbox"/>	Couleur protège-chaîne	ATT100934	<input type="checkbox"/>	couleur manivelle
<input type="checkbox"/>	ATT100145	46 Vert mamba / Mamba Green	ATT100808	<input type="checkbox"/>	Couleur protège-chaîne	ATT100908	<input type="checkbox"/>	couleur manivelle
Couleur autocollant								
<input checked="" type="checkbox"/>	ATT100550	Noir						
<input type="checkbox"/>	ATT100551	Argent						
<input type="checkbox"/>	ATT100552	Orange						

Empulse ATTITUDE	Prix de base	CHF	
Total des options avec supplément / réduction de prix		CHF	
Emballage et frais d'expédition		CHF	90
TVA 8.1%		CHF	
Prix T.T.C.		CHF	

ATTITUDE Manuel / Hybrid - Réglage de la manivelle

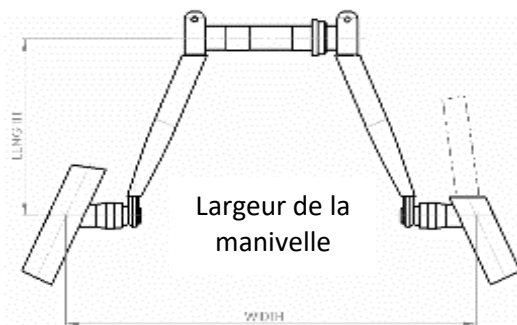
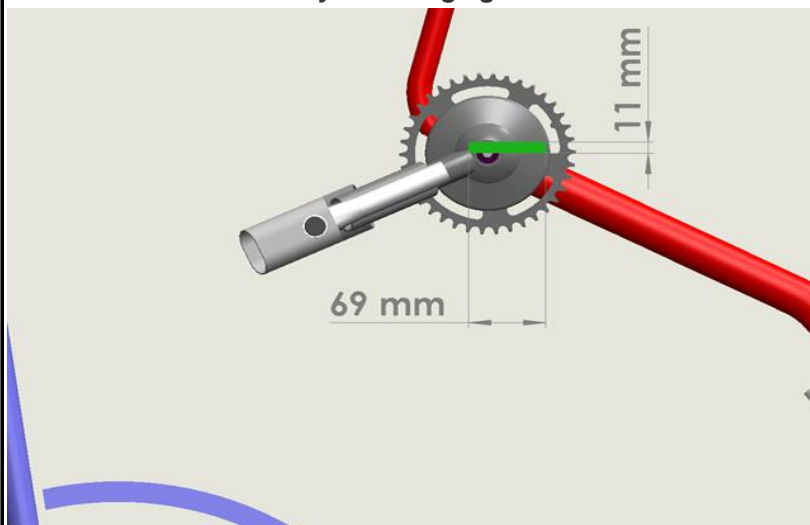

ATTITUDE Power - Position du guidon

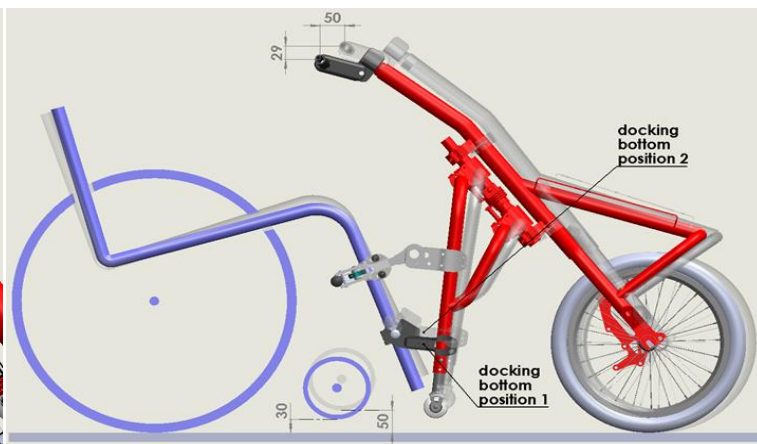
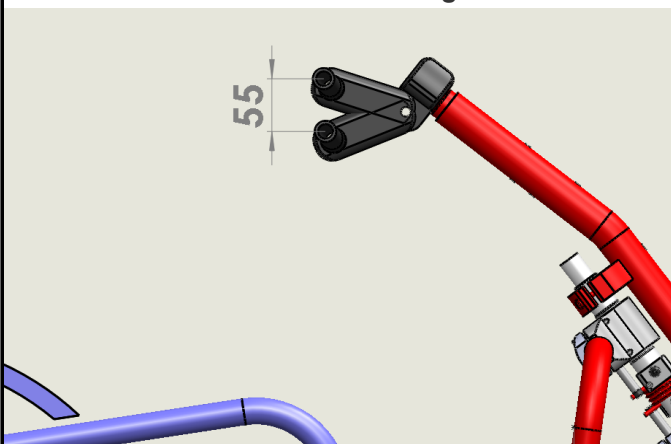

ATTITUDE Manuel & Hybrid - position de la manivelle réglable

Réglage de la profondeur 100 mm
 (+/- 50mm par rapport à la manivelle standard)
 Réglage progressif de l'angle et de la profondeur

Réglage de l'angle de 0° (parallèle au sol) à 28°
 Réglage progressif de l'angle et de la profondeur

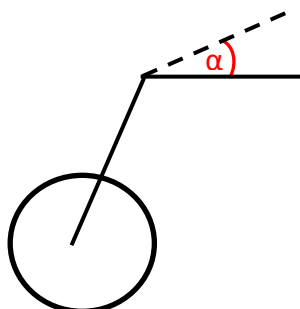
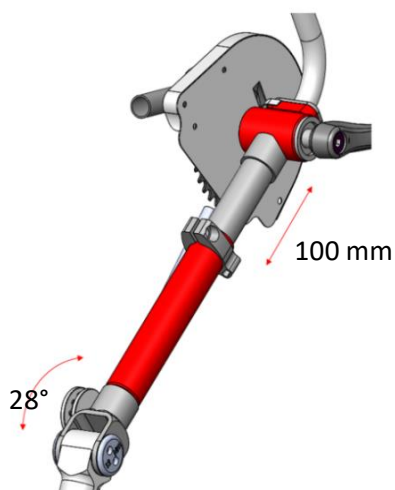

angle max $\alpha = 28^\circ$
 angle min = 0°
 (parallèle au sol)





Pneumatique Schwalbe Marathon Evolution Plus 1''



Pneumatique Mountainbike



Pneumatique Big Apple



Levier de vitesse



2ième levier de vitesse



Levier de commande pour tétra



Poignée verticale 10°, ronde 30 mm



Poignée verticale 25°, ovale



Poignée de frein Performance

Potence, régl. en hauteur et profondeur



Tétraplégique support main



Tétraplégique support bras



Frein à rétropédalage



Protection garde-boue, vissée à la fourche



Rétroviseur



Porte-bouteilles



Multitool



Porte-bagages pour sacoche



Pompe à air (0 - 11 bar)



Poids additionnel 5 kg, pour une meilleure traction



Sonnette



Système d'attelage - 20 / + 20 / + 40 / + 60 mm



- Barre d'état avec heure et connectivité Bluetooth
- Compteur de vitesse avec gros chiffres
- Champ d'information commutable
- Mode de conduite
- Capacité de la batterie
- Autonomie restante

Ecran de contrôle

Connection à un Smartphone (télécharger neodrives App). Affichage de la vitesse moyenne, vitesse maximale, distance journalière, distance totale parcourue, etc.



ATTITUDE

Dispositions légales en Suisse concernant les véhicules motorisés pour invalides

Nous vous informons que les véhicules motorisés pour invalides roulant à plus de 10 km/h ne peuvent être utilisés que sur des terrains privés.

Lors de la commande, prière de confirmer en apposant votre signature que vous avez bien pris connaissance de cette information et que le bike Power Attitude permettant de rouler **jusqu'à 15 km/h** doit vous être livré !

Je confirme par la présente en apposant ma signature, que j'ai pris connaissance de cette information et que je remplis les conditions conformément aux dispositions légales.

Signature de revendeurs: _____

Signature du client: _____

Nom du client (en caractères d'imprimerie):

Lieu et date: _____