



Adresse de facturation:

Société:

Rue:

NPA/Lieu:

Fon:



Adresse de livraison:

Société:

Rue:

NPA/Lieu:

Fon:

Date:

Commission:

No de commande de Sunrise Medical:

- Commande built4me
- Devis

E-mail service clientèle: cs@sunrisemedical.ch

Garantie

Selon nos conditions générales.

Prrière de cocher les variantes et les accessoires désirés sur ce bon de commande.

Toutes les mesures en mm, mesures arrondies ± 10 mm

Sous réserve de modifications techniques et de fautes d'impression

- = Standard n/c = Option sans supplément

Charge tolérée jusqu'à: **85 kg**

Poids de l'utilisateur: kg

Position tarifaire de l'assurance sociale: **40.128.002**

Prix de base CHF 3840

Prix hors TVA / prix de vente recommandé

Dimensions

●	ZIPPIE Youngster3, Prix de base	3840
●	Fixations pour le transport handicapés montées/marquées	Std

		Largeur du siège en mm										
		220	240	260	280	300	320	340	360	380	400	plus 20 mm
Profondeur du siège en mm	240	○	○	○	○	○	○	○	○	○	○	châssis court
	260	○	○	○	○	○	○	○	○	○	○	
	280	○	○	○	○	○	○	○	○	○	○	
	300	○	○	○	○	○	○	○	○	○	○	
	300	○	○	○	○	○	○	○	○	○	○	châssis long
	320	○	○	○	○	○	○	○	○	○	○	
	340	○	○	○	○	○	○	○	○	○	○	
	360	○	○	○	○	○	○	○	○	○	○	
	380	○	○	○	○	○	○	○	○	○	○	
	400	○	○	○	○	○	○	○	○	○	○	
plus 40 mm		châssis droit (= sans abduction) à partir de LS 260 mm										

La différence de l'hauteur entre l'arrière et l'avant du siège doit se situer entre 0 et moins 120 mm! Inclinaison d'assise négative pas possible.

4" & 5" pneus pleins
4" & 5" pneus pleins soft alu
5" & 6" pneus pleins soft uniquement disponibles avec fourche 45 mm.

Veuillez prendre en considération les instructions de mesure en page 5.
Toutes les mesures sans coussin.

		Hauteur du siège avant en mm														
		Fourche (Longueur x Largeur)	370	380	390	400	410	420	430	440	450	460	470	480	500	
Roues avant	4"	111 mm x 45 mm		○	○	○	○									
		123 mm x 45 mm			○	○	○	○								
		111 mm x 32 mm			○	○	○									
		138 mm x 45 mm					○	○	○	○						
		174 mm x 45 mm							○	○	○	○				
5"	111 mm x 45 mm					○	○	○								
	123 mm x 45 mm					○	○	○	○							
	111 mm x 32 mm					○	○	○								
	138 mm x 45 mm							○	○	○	○					
	174 mm x 45 mm								○	○	○	○	○			
6"	111 mm x 45 mm							○	○							
	123 mm x 45 mm							○	○	○						
	138 mm x 45 mm								○	○	○	○				
	174 mm x 45 mm									○	○	○	○	○		

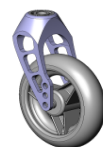

111 x 32 mm

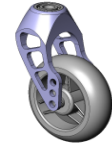

123 x 45 mm

138 x 45 mm





Indication de HS avec distance de 10 mm entre le roulement à billes de la fourche et le châssis
La distance peut aussi être montée sous le roulement à billes = Hauteur siège indiqué -10 mm

		Hauteur du siège arrière en mm															
		Roues arrières	320	330	340	350	360	370	380	400	410	420	430	440	450	460	470
	20" (451mm)				○	○											
	22" (489mm)						○	○	○	○			○	○	○		
	24" (540mm)										○	○	○	○	○		○

Indication: mesuré avec pneus 1", sans coussin

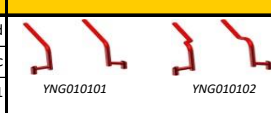
ZIPPIE Youngster 3						Position t.	CHF excl.	
Siège								
Toile de siège								
<input checked="" type="checkbox"/>	020101	Toile de siège avec 1 pochette à outils				40.507.000	Std	voir aussi les bons de commande JAY 
<input type="checkbox"/>		<input type="checkbox"/> 020102 avec 2 pochettes à outils	<input type="checkbox"/> 020103 avec pochette à outils et pochette de cathéter			70.362.000	60	
<input type="checkbox"/>	020104	Sans toile de siège					-50	
Coussin et revêtement								
<input type="checkbox"/>	020201/03	Coussin en mousse avec revêtement noir		fermeté medium	<input type="checkbox"/> 30 mm <input type="checkbox"/> 50 mm	70.141.000	142	
<input type="checkbox"/>	020202	Coussin en latex avec revêtement noir		fermeté très souple	<input type="checkbox"/> 50 mm	70.141.000	142	
JAY Zip coussin et dossier (Les dimensions seront adaptées au fauteuil roulant! Dossier Zip: Toile de dossier pas nécessaire!)								
<input type="checkbox"/>		<input type="checkbox"/> ZIP coussin	<input type="checkbox"/> Remarques:				445	
<input type="checkbox"/>		<input type="checkbox"/> ZIP dossier	<input type="checkbox"/> S (150 mm) haut	<input type="checkbox"/> M (200 mm) haut	<input type="checkbox"/> T (250 mm) haut <input type="checkbox"/> X (300 mm) haut		895	
		<input type="checkbox"/> 2ème housse fournie en noir	<input type="checkbox"/> 2ème housse fournie en bleu	<input type="checkbox"/> 2ème housse fournie en pink			nc	
<input type="checkbox"/>	020301	Ceinture de sécurité avec boucle				70.112.000	104	
<input type="checkbox"/>	020303	Ceinture Jay Fit, montage en angle de 90°		(Fixé à la barre du cadre d'assise. Dés LS 260 mm. Uniquement avec coussin.)		70.112.000	104	
<input type="checkbox"/>	020304	Ceinture Jay Fit, montage en angle de 45°		(Fixé à la barre du cadre d'assise. Dés LS 260 mm. Uniquement avec coussin.)		70.112.000	104	
Dossier								
	Hauteur réglable, de/à ajusté à	225 - 275 mm	275 - 325 mm	325 - 375 mm	375 - 425 mm			
		<input type="radio"/> 225 mm	<input type="radio"/> 275 mm	<input type="radio"/> 325 mm	<input type="radio"/> 375 mm			
		<input type="radio"/> 250 mm	<input type="radio"/> 300 mm	<input type="radio"/> 350 mm	<input type="radio"/> 400 mm			
		<input type="radio"/> 275 mm	<input type="radio"/> 325 mm	<input type="radio"/> 375 mm	<input type="radio"/> 425 mm			
<input checked="" type="checkbox"/>	030101	Dossier Standard, fixe 90°, non rabattable					Std	
<input type="checkbox"/>	030102	Dossier réglable en angle		<input type="checkbox"/> -3° <input type="checkbox"/> 0° <input type="checkbox"/> 5° <input type="checkbox"/> 10° <input type="checkbox"/> 15°	(uniquement avec PV 040202)		345	
B4M construction spéciale: dossier à angle réglable (Recline) (+10 jours délai de livraison)								
<input type="checkbox"/>		Angle réglable de -3° à +20°		(uniquement avec prot. vêt. 040201 et à partir de PS 300 mm)		70.133.000	835	
(incomp. avec frein Safari, augmentation de la profondeur du siège (50 mm) & toile de dossier standard)								
Toile de dossier								
<input checked="" type="checkbox"/>	030306	Dossier avec toile standard				40.507.000	Std	
		(incompatible avec augmentation prof. du siège)						
<input type="checkbox"/>	030316	EXO toile de dossier noir, polyester, rembourrée & adaptable - avec sac à dos (nouveau version EXO EVO)				40.50.7000	n/c	
		Coloris bandes latérales: <input checked="" type="checkbox"/> noir <input type="checkbox"/> orange <input type="checkbox"/> argent <input type="checkbox"/> rouge <input type="checkbox"/> bleu						
<input type="checkbox"/>	030317	EXO PRO toile de dossier noir, polyester, rembourrée, adaptable & respirante - avec sac à dos (nouveau version EXO EVO)				40.50.7000	142	
		Coloris bandes latérales: <input checked="" type="checkbox"/> noir <input type="checkbox"/> orange <input type="checkbox"/> argent <input type="checkbox"/> rouge <input type="checkbox"/> bleu						
<input type="checkbox"/>	030305	Sans toile de dossier					-50	
Poignées								
<input type="checkbox"/>	030201	Sans poignées					n/c	
<input checked="" type="checkbox"/>	030203	Poignées standard				40.510.000	Std	
<input type="checkbox"/>	030204	Poignées rabattables				(dès HD 325 mm)	40.510.000	155
<input type="checkbox"/>	030205	Poignées réglables en hauteur				(incomp. avec poignées courtes, longues ou rabattables, dès HD 300 mm)	40.510.000	310
<input type="checkbox"/>	030206	Poignées ergonomiques, réglables en hauteur		(incomp. avec poignées courtes, longues ou rabattables; pas avec freins à tamb.)		40.510.000	342	
<input type="checkbox"/>	030207	Poignées réglables en hauteur, pour dossier JAY ou d'autres systèmes		(incomp. avec poignées courtes, longues ou rabattables, dès HD 300 mm)		40.510.000	310	
Barre de poussée, réglables en hauteur et en angle						<input checked="" type="checkbox"/> plan (1324-03) <input type="checkbox"/> élargi (1324-04)	40.510.000	310
<input type="checkbox"/>	030401/02	Appui-tête		<input type="checkbox"/> medium <input type="checkbox"/> grand		70.121.000	494	
<input type="checkbox"/>	030403	Barre de stabilisation					183	
Protège vêtements / accoudoirs								
<input checked="" type="checkbox"/>	040201	Protège vêtements - alu (harmonisés à la couleur du châssis), avec protection contre le froid				40.508.000	Std	
<input type="checkbox"/>	040202	Protège vêtements - alu, pour dossier réglable en angle (030102), avec protection contre le froid				40.508.000	49	
<input type="checkbox"/>	040211	Protège vêtements - alu (harmonisés à la couleur du châssis) - avec garde-boue		(comp. avec accoudoirs régl. en hauteur)		40.508.000	n/c	
<input type="checkbox"/>	040204	Garde-boue en plastique, riveté		(uniquement avec 040201 ou 040203)		40.508.000	98	
<input type="checkbox"/>	040210	Garde-boue d'une pièce en plastique, à fixer, noir		(uniquement avec 040204 ou 040203)		40.508.000	98	
<input type="checkbox"/>	040203	Cale latérale poids léger avec protège vêtements intégré, look carbone		(pas en combinaison avec 040204, 040210, 040101)		40.508.000	201	
<input type="checkbox"/>	040212	Protège vêtements - alu (harmonisés à la couleur du châssis, paire) - avec garde-boue, pour freins Safari				40.508.000	n/c	
<input type="checkbox"/>	040205	Protège vêtements en plastique, amovible, à fixer (Quickie Style)				40.508.000	n/c	
<input type="checkbox"/>	040101	Accoudoirs réglables en hauteur, vissés				(incompatible avec freins safari)	40.508.000	98
Table de thérapie								
<input type="checkbox"/>	040207/08	Rabattable		<input type="checkbox"/> pour LS 260-400 mm <input type="checkbox"/> à droite <input type="checkbox"/> à gauche	(uniquement avec accoudoirs)	70.161.000	470	
Repose-pieds								
<input type="checkbox"/>		Palette monobloc construction légère, réglable en angle, soutien de mollet incl. (uniquement en Pos. 3 - voir page 7)						
	050102	<input checked="" type="checkbox"/> Palette en plastique		(châssis avec abduction LS 260-400 mm, Std. 300-400 mm)		40.505.00	Std	
	050103	<input type="checkbox"/> Palette en carbone		(châssis avec abduction LS 280-400 mm, Std. 320-400 mm)		40.505.00	205	
<input type="checkbox"/>	050115	Cales latérales réglables pour encadrer les pieds					80	
<input type="checkbox"/>	050106	Palette monobloc "Youngster 3"				(LS 380 & 400 mm avec châssis abdu sera fourni avec palette en alu)	40.505.00	205
	050107	<input type="checkbox"/> Déverrouillage pour palette monobloc (pour spasmophiles)					53	
	050108	<input type="checkbox"/> Mécanisme pivotant pour palette monobloc					53	

ZIPPIE Youngster 3											Position t.	CHF excl.																	
Repose-pieds (suite)																													
<input type="checkbox"/>	050111	Palettes séparées "Youngster 3", en plastique	(pas en comb. avec LS 220 mm)	40.505.000	n/c																								
	050112/13	<input type="checkbox"/> Déverrouillage pour palette séparées (pour spasmophiles)	Montage <input type="checkbox"/> à droite <input type="checkbox"/> à gauche		53																								
	050114	<input type="checkbox"/> Déverrouillage pour palette séparées, paire (pour spasmophiles)			106																								
<input type="checkbox"/>	050101	Palettes séparées "Youngster 3", en alu	(châssis avec abduction dès LS 260 mm, Std. dès LS 300 mm)	40.505.000	205																								
	050116/17	Pince de fixation	(voir tableau page 7 svp)		n/c																								
		<input type="checkbox"/> courte 90 mm <input type="checkbox"/> longue 121 mm																											
Longueur des jambes (L) en mm																													
	<input type="radio"/>	170	<input type="radio"/>	180	<input type="radio"/>	190	<input type="radio"/>	200	<input type="radio"/>	210	<input type="radio"/>	220	<input type="radio"/>	230	<input type="radio"/>	240	<input type="radio"/>	250	<input type="radio"/>	260	<input type="radio"/>	270	<input type="radio"/>	280	<input type="radio"/>	290	<input type="radio"/>	300	
		<input type="radio"/>	310	<input type="radio"/>	320	<input type="radio"/>	330	<input type="radio"/>	340	<input type="radio"/>	350	<input type="radio"/>	360	<input type="radio"/>	370	<input type="radio"/>	380	<input type="radio"/>	390	<input type="radio"/>	400	<input type="radio"/>	410	<input type="radio"/>	420	<input type="radio"/>	430	<input type="radio"/>	440
Châssis																													
<input checked="" type="radio"/>	010101	Châssis standard droit	(à partir de LS 260 mm)		Std																								
<input type="checkbox"/>	010102	Cadre fixe avec abduction, cadre standard			n/c																								
<input type="checkbox"/>	010201	Augmentation de la profondeur du siège (50 mm)	(incomp. avec cale latérale 040203, à partir de PS 300 mm)		311																								
		Augmente la PS de 50 mm, permet une meilleure réglage du centre de gravité en combinaison avec des coques d'assises																											
																													
Accessoires châssis																													
<input type="checkbox"/>	010302/01	Levier de basculement	<input type="checkbox"/> Montage à droite <input type="checkbox"/> Montage à gauche	40.506.000	51																								
			<input type="checkbox"/> Montage à droite et à gauche (paire, pas en comb. avec roulette de sécurité)		102																								
<input type="checkbox"/>	010303	Porte canne	(uniquement en combinaison avec levier de basculement)	40.512.000	62																								
<input type="checkbox"/>	010307/06	Roulette de sécurité pivotante	<input type="checkbox"/> Montage à droite <input type="checkbox"/> Montage à gauche	40.501.000	155																								
	010308		<input type="checkbox"/> Montage à droite et à gauche (paire, pas en comb. avec levier de basculement)	40.502.000	310																								
<input type="checkbox"/>	010309	Roulette de transit			261																								
Roues avant																													
<input checked="" type="radio"/>	080101	Fourche de roue avant	(choix de la fourche avant voir page 1, hauteur du siège avant)		Std																								
Roues avant																													
<input checked="" type="radio"/>	080201	Pneus pleins	(uniquement pour 4" et 5" avec fourche avant 45 mm)	40.511.000	Std																								
<input type="checkbox"/>	080202	Pneus pleins soft	(uniquement pour 5" et 6" avec fourche avant 45 mm)	40.511.000	n/c																								
<input type="checkbox"/>	080204	Pneus pleins avec jantes en alu	(uniquement pour 4" & 5")	40.511.000	104																								
<input type="checkbox"/>	080205	Pneus pleins soft avec jantes en alu	(uniquement pour 4" et 5" avec fourche avant 45 mm)	40.511.000	156																								
Roues arrières																													
(veuillez tenir compte des possibilités de combinaison avec des roues, pneus et mains courantes!)																													
<input checked="" type="radio"/>	070102	Roues Universal rayons croisés	(uniquement 22" & 24")		Std																								
<input type="checkbox"/>	070103	Roues Design	(uniquement 24")		n/c																								
<input type="checkbox"/>	070104	Roues à rayons légers	(uniquement 22" & 24" et avec montage des mains courantes 17 mm, incomp. avec 070202)		n/c																								
<input type="checkbox"/>	070105	Roues Proton ultra légères	(uniquement avec montage des mains courantes 17 mm, incomp. avec 070202)		409																								
<input type="checkbox"/>	070111	Freins à tambours pour accompagnateur	(avec axe à déverrouillage rapide, uniquement 22" & 24")	40.503.000	409																								
<input type="checkbox"/>	070106	Roues Mountainbike	(uniquem. 24", avec pneus Mountainbike et mains-courantes en alu, noir)		409																								
<input type="checkbox"/>	070107	Roues Mountainbike set de rechange	(uniquement 24" et avec pneus Mountainbike)		514																								
<input type="checkbox"/>	070108/09	Commande unilatérale, déverrouillage rapide; frein unilatérale non inclus (1)	<input type="checkbox"/> à droite <input type="checkbox"/> à gauche	90.101.000	1449																								
Pneus																													
<input type="checkbox"/>	070201	Profil fin 1" Schwalbe Right Run	contenu anti-crevaisson	40.511.000	n/c																								
<input type="checkbox"/>	070203	Profil fin Schwalbe One	contenu anti-crevaisson (uniquement 22" & 24")	40.511.000	n/c																								
<input type="checkbox"/>	070202	Pneu anti crevaisson poly	(uniquement 22" & 24", pas en combinaison avec 070104 & 070105)	40.511.000	103																								
<input type="checkbox"/>	070205	Schwalbe Marathon Evolution Plus 1"	contenu anti-crevaisson (uniquement 24")	40.511.000	103																								
Mains courantes																													
<input type="checkbox"/>	070301	Aluminium argenté, anodisé	(incomp. avec montage des mains courantes espacés pour roues à rayons légers et Proton)		n/c																								
<input type="checkbox"/>	070302	Aluminium argenté, vernis clair	(incomp. avec montage des mains courantes espacés pour roues à rayons légers et Proton)		n/c																								
<input type="checkbox"/>	070303	Aluminium brossé, coloré	Coloris = _____ (cf. p. 4) (incompatible avec roues à rayons légers)																										
<input type="checkbox"/>	070304	Inox poli	(uniquement 22" & 24")		n/c																								
<input type="checkbox"/>	070305	Titane brillant	<input type="checkbox"/> 070306 Titane vernis clair (uniquement 22" & 24")		314																								
<input type="checkbox"/>	B4M	NaturalFit sans inserts en caout.	<input type="checkbox"/> 38 mm CHF 318 <input type="checkbox"/> LT 30 mm CHF 348 (uniquement roues légers et ultra légers)	70.171.000																									
<input type="checkbox"/>	B4M	Surge avec inserts en caout.	<input type="checkbox"/> 38 mm CHF 388 <input type="checkbox"/> LT 30 mm CHF 418 (uniquement roues légers et ultra légers)	70.171.000																									
<input type="checkbox"/>	070307	Antidérapantes	(uniquement 22" & 24")	70.171.000	305																								
<input type="checkbox"/>	070308	MaxGrepp	(uniquement 22" & 24")	70.171.000	410																								
<input type="checkbox"/>	070401/02	Montage des mains courantes	<input checked="" type="radio"/> 17 mm étroit <input type="checkbox"/> 27 mm espacé		n/c																								
<input type="checkbox"/>	070403	Montage des mains courantes	7 mm très étroit (uniquement inox 24")		104																								
<input type="checkbox"/>	070309	Revêtement pour mains courantes	(uniquement 22" et 24")	70.170.000	176																								
<input type="checkbox"/>	070501-05	Carrossage des roues	<input type="checkbox"/> 0° <input type="checkbox"/> 1° <input type="checkbox"/> 2° <input type="checkbox"/> 3° <input type="checkbox"/> 4°		n/c																								
Protège rayons																													
<input type="checkbox"/>		Protège rayons	<input type="checkbox"/> 22" <input type="checkbox"/> 24"	40.509.000	292																								
	<input type="checkbox"/>	5000	<input type="checkbox"/> 5002 <input type="checkbox"/> 5003 <input type="checkbox"/> 5004 <input type="checkbox"/> 5007 <input type="checkbox"/> 5008 <input type="checkbox"/> 5009 <input type="checkbox"/> 5010		292																								
	<input type="checkbox"/>	5013	<input type="checkbox"/> 5015 <input type="checkbox"/> 5016 <input type="checkbox"/> 5017 <input type="checkbox"/> 5018 <input type="checkbox"/> 5020 <input type="checkbox"/> 5021 <input type="checkbox"/> 5022		292																								
	<input type="checkbox"/>	5023	<input type="checkbox"/> 5024 <input type="checkbox"/> 5025 <input type="checkbox"/> 5134		292																								
<input type="checkbox"/>	5131	Protège rayons transparent	<input type="checkbox"/> 20" <input type="checkbox"/> 22" <input type="checkbox"/> 24"	40.509.000	260																								
		Veuillez prendre en considération le catalogue protège rayons correspondant et choisissez la grandeur des roues et le numéro du sujet																											

ZIPPIE Youngster 3				Position t.	CHF excl.	
Freins						
<input checked="" type="checkbox"/>	060101	Freins standard				Std
<input type="checkbox"/>	060104/02	Freins à débattement court	<input type="checkbox"/> levier vers l'intérieur	<input type="checkbox"/> levier vers l'extérieur		n/c
<input type="checkbox"/>	060105	Freins Safari, pièce latérale de frein intégrée	(incompatible avec pneus anti-crevaison 070202)			208
Accessoires de freins						
<input type="checkbox"/>	060106	Freins pour accompagnateur	(uniquement avec freins Safari 060105)		40.503.000	418
<input type="checkbox"/>	060201	Rallonges des freins	(uniquement avec freins à débattement court)		40.504.000	51
Accessoires						
<input checked="" type="checkbox"/>	Trousse à outils					Std
<input type="checkbox"/>	090101	Pompe à air				109
<input type="checkbox"/>	090102	Pompe à air vélo				19
<input type="checkbox"/>	090103	Sac à dos		70.362.000		53
<input type="checkbox"/>	090107	Sac à portable				35
Couleurs						
		Châssis	Mains courantes			
		Châssis	Mains courantes			
02	Argent brillant / Brilliant Silver	<input type="checkbox"/>	<input type="checkbox"/> 82	29	Noir / Black (RAL 9005)	<input type="checkbox"/> <input type="checkbox"/> 82
03	Argent mat / Matt Silver	<input type="checkbox"/>	<input type="checkbox"/> 82	31	Noir mat / Matt Black	<input type="checkbox"/> <input type="checkbox"/> 82
06	Jaune soleil / Sun Yellow	<input type="checkbox"/>	<input type="checkbox"/> 82	32	Blanc de sécurité / Signal White	<input type="checkbox"/> <input type="checkbox"/> 82
14	Bleu / Blue	<input type="checkbox"/>	<input type="checkbox"/> 82	33	Pink	<input type="checkbox"/> <input type="checkbox"/> 82
15	Marine brillant / Brilliant Marine	<input type="checkbox"/>	<input type="checkbox"/> 82	34	Dark Chocolate Metallic	<input type="checkbox"/> <input type="checkbox"/> 82
16	Marine mat / Matt Marine	<input type="checkbox"/>	<input type="checkbox"/> 82	35	Bleu ciel / Skyblue	<input type="checkbox"/> <input type="checkbox"/> 82
19	Violet brillant / Brilliant Purple	<input type="checkbox"/>	<input type="checkbox"/> 82	36	Cyan métallisé / Cyan Metallic	<input type="checkbox"/> <input type="checkbox"/> 82
21	Rouge Rubis / Red Ruby (RAL 3003)	<input type="checkbox"/>	<input type="checkbox"/> 82	37	Mars rouge (orange) / Mars red	<input type="checkbox"/> <input type="checkbox"/> 82
22	Rouge brillant / Brilliant Red	<input type="checkbox"/>	<input type="checkbox"/> 82	40	Kiwi	<input type="checkbox"/> <input type="checkbox"/> 82
23	Rouge mat / Matt Red	<input type="checkbox"/>	<input type="checkbox"/> 82	41	Flamant Glitter / Flamingo Glitter	<input type="checkbox"/> <input type="checkbox"/> 82
24	TuttiFrutti Orange	<input type="checkbox"/>	<input type="checkbox"/> 82	42	Anthracite mat / Matt Anthrazit	<input type="checkbox"/> <input type="checkbox"/> 82
27	Graphite métallisé / Graphite Metalic	<input type="checkbox"/>	<input type="checkbox"/> 82	46	Vert mamba / Mamba Green	<input type="checkbox"/> <input type="checkbox"/> 82
Set style pour la fourche avant						
<input checked="" type="checkbox"/>	noir (090509)	<input type="checkbox"/>	argent mat (090507)	82	<input type="checkbox"/>	orange (090508)
Toile de dossier						
<input checked="" type="checkbox"/>	noir					
Built-4-Me (Bâti sur mesures)						



Veuillez vous informer auprès de notre service clientèle pour des fauteuils roulants bâtis sur mesures



Voir aussi les bons de commande JAY pour les coussins et dossiers JAY

	Prix de base	CHF	3840
Total des options avec supplément / réduction de prix		CHF	
Emballage et frais d'expédition		CHF	50
TVA 8.1%		CHF	
Prix T.T.C.		CHF	

Prière de tenir compte des procédés de mesures

Les informations suivantes sont le résultat de plusieurs années de pratique.

Des différences peuvent toutefois survenir dans certains cas!

La largeur du siège (LS)

a) pour l'utilisateur:

entre le bassin et les protège vêtements, laissez la place pour une main tenue à la verticale (env. 10-20 mm en tout).

La profondeur du siège (PS)

a) pour l'utilisateur:

pour une position à angle droit: depuis l'avant de la toile au creux du genou, laissez la place pour 2-3 largeurs de doigts (env. 30-60 mm). Attention aux toiles adaptables.

La hauteur du dossier (HD)

a) pour l'utilisateur:

mesure (coussin inclus) depuis la surface du siège jusqu'à la partie inférieure de l'omoplate (avec un intervalle max. d'une largeur de pouce (10-20 mm)). **Attention!** La hauteur du dossier est définie en fonction du degré de gravité du handicap.

La longueur des jambes (LJ)

a) pour l'utilisateur:

pour un genou à angle droit: depuis le creux du genou à la semelle des souliers (tenir éventuellement compte des appareils de soutien).

b) sur la chaise:

d'un bord extérieur à l'autre du croisillon

b) sur la chaise:

du tube de dossier à l'extrémité avant de la toile

Remarque: si la chaise est utilisée par une personne hémiplegique, la profondeur du siège devrait être réduite.

b) sur la chaise:

de la partie supérieure du croisillon à la partie supérieure de la toile de dossier.

Remarque: la stabilité d'assise de l'utilisateur a une grande influence sur la hauteur du dossier et peut donc être très variable.

b) sur la chaise:

de la surface du siège au bord supérieur du repose-pieds

Observation:
fermeture du coussin

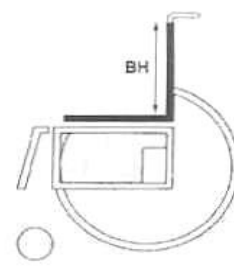
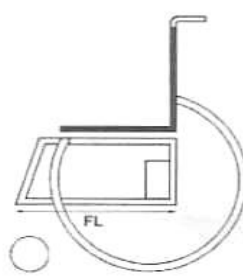
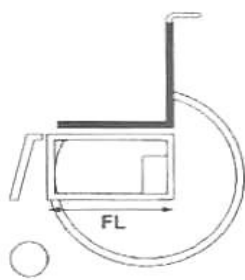
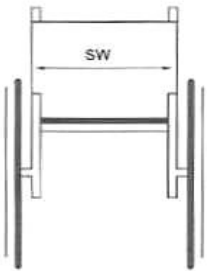

Dimension de la chaise:

Largeur max. 700 mm

Hauteur max. 920 mm

Longueur max. 930 mm

Largeur hors-tout avec 24"

Carrossage des roues 0°: LS + 200 mm

Carrossage: chaque degré de carrossage: + 10 mm

avec freins à tambours: + 20 mm

Poids:

poids minimal: env. 8.5 kg

- cadre en aluminium avec repose-pieds intégrés

- PS 240 - 300 mm (châssis court), roues arrières 22"

- PS 300 - 400 mm (châssis long), roues arrières 22" / 24"

- cadre avec abduction à choix

- Inclinaison de l'assise 4°

- dossier à choix

- En fonction du carrossage des roues arrières, la largeur de la chaise augmente d'environ 10 mm

- protège vêtements à choix

- position du roue arrière

- montage rapproché des mains courantes

- carrossage de 0° à 4° à choix

- roues avant à choix

- poids 7.7 kg sans protège vêtements et palette

Mesures chaise pliée:

Avec roues arrières env. 310 mm

Sans roues arrières env. 240 mm

INDICATION:

Différence d'inclinaison d'assise max. entre la hauteur du siège avant et arrière: 120 mm

Inclinaison d'assise négative pas possible.

Mesures arrondies +/- 10 mm

YOUNGSTER 3 - Hauteur du siège et longueur des jambes

Table hauteur du siège avant (en mm) avec roues avant 4", 5" et 6"

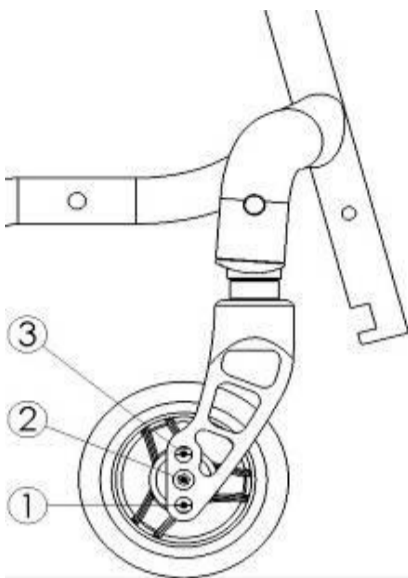
	Position fourche	Roues avant			
		4"	5"	6"	
	Fourche (32/111 mm)	2 1	400 410	410 420	X X
	Fourche (45/111 mm)	3 2 1	390 400 410	X 410 420	X X 430
	Fourche (45/123)	3 2 1	400 410 420	410 ⁽¹⁾ 420 440	X 430 450
	Fourche (45/138 mm)	3 2 1	420 430 440	430 440 450	430 450 460
	Fourche (45/174 mm)	4 3 2 1	X 440 460 470	450 460 470 480	460 470 480 500

Indication:

* Indication de HS avec distance de 10 mm entre le roulement à billes de la fourche et le châssis
 La distance peut aussi être montée sous le roulement à billes => Hauteur siège indiqué -10 mm
 * sans coussin
 * sans inclinaison de l'assise (0°)
 * X = NoGo
 (1) Incompatible avec pneus pleins soft 5"

Hauteur du siège arrière (en mm) avec roues arrière 20", 22" et 24"

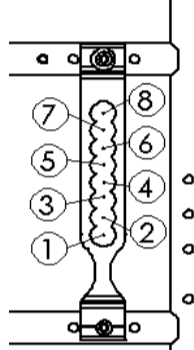
	Position plaque	Roues arrière		
		20"	22"	24"
	8	320	355	X
	7	330	370	X
	6	350	380	410
	5	X	400	425
	4	X	415	435
	3	X	430	445
	2	X	440	455
	1	X	455	470

Indication:

* mesuré avec pneus 1" * sans inclinaison de l'assise (0°)
 * sans coussin * X = NoGo
 * sans carrossages des roues (0°)

Distance entre siège et mains courantes

	Position plaque	Roues arrière		
		20"	22"	24"
	8	125	140	X
	7	110	130	X
	6	100	115	145
	5	X	100	130
	4	X	90	120
	3	X	80	105
	2	X	65	95
	1	X	50	80

Indication:

* sans coussin * X = NoGo
 * sans carrossages des roues (0°)

Y3 - Table d'adaptation pour longueur des jambes (LJ), palette monobloc, réglable en angle

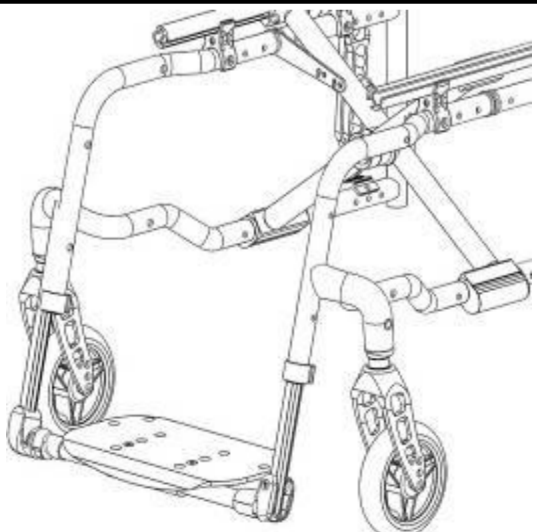
	Position fourche	Roues avant 4"		Roues avant 5"		Roues avant 6"		
		LJ min.	LJ max.	LJ min.	LJ max.	LJ min.	LJ max.	
	Fourche 111 mm	3	320	340	X	X	X	X
		2	320	350	X	X	X	X
		1	320	360	X	X	X	X
Fourche 123 mm	3	320	350	X	X	X	X	
	2	320	360	X	X	X	X	
	1	320	380	320	390	X	X	
Fourche 138 mm	3	320	360	X	X	X	X	
	2	320	380	320	390	X	X	
	1	320	390	320	400	X	X	
Fourche 174 mm	4	X	X	320	400	X	X	
	3	320	400	320	410	320	340	
	2	320	410	320	430	320	430	
	1	320	420	320	440	320	450	

Youngster 3 - Table d'adaptation pour longueur des jambes (LJ)

Position repose-pieds 1	Position fourche	roues avant 4"				roues avant 5"				roues avant 6"			
		pince de fix. court		pince de fix. longue		pince de fix. court		pince de fix. longue		pince de fix. court		pince de fix. longue	
		LJ min.	LJ max.	LJ min.	LJ max.	LJ min.	LJ max.	LJ min.	LJ max.	LJ min.	LJ max.	LJ min.	LJ max.
Fourche 111 mm	3	150	260	120	290	X	X	X	X	X	X	X	X
	2	150	260	120	290	150	260	120	290	X	X	X	X
	1	150	260	120	290	150	260	120	290	150	260	120	290
Fourche 123 mm	3	150	260	120	290	150	260	120	290	150	260	X	X
	2	150	260	120	290	150	260	120	290	150	260	120	290
	1	150	260	120	290	150	260	120	290	150	260	120	290
Fourche 138 mm	3	150	260	120	290	150	260	120	290	150	260	120	290
	2	150	260	120	290	150	260	120	290	150	260	120	290
	1	150	260	120	290	150	260	120	290	150	260	120	290
Fourche 174 mm	4	X	X	X	X	150	260	120	290	150	260	120	290
	3	150	260	120	290	150	260	120	290	150	260	120	290
	2	150	260	120	290	150	260	120	290	150	260	120	290
	1	150	260	120	290	150	260	120	290	150	260	120	290

Position repose-pieds 2	Position fourche	roues avant 4"				roues avant 5"				roues avant 6"			
		pince de fix. court		pince de fix. longue		pince de fix. court		pince de fix. longue		pince de fix. court		pince de fix. longue	
		LJ min.	LJ max.	LJ min.	LJ max.	LJ min.	LJ max.	LJ min.	LJ max.	LJ min.	LJ max.	LJ min.	LJ max.
Fourche 111 mm	3	140	240	110	260	X	X	X	X	X	X	X	X
	2	140	240	110	260	140	204	110	260	X	X	X	X
	1	140	240	110	260	140	240	110	260	140	240	110	260
Fourche 123 mm	3	140	240	110	260	140	240	110	260	140	240	X	X
	2	140	240	110	260	140	240	110	260	140	240	110	260
	1	140	240	110	260	140	240	110	260	140	240	110	260
Fourche 138 mm	3	140	240	110	260	140	240	110	260	140	240	110	260
	2	140	240	110	260	140	240	110	260	140	240	110	260
	1	140	240	110	260	140	240	110	260	140	240	110	260
Fourche 174 mm	4	X	X	X	X	140	240	110	260	140	240	110	260
	3	140	240	110	260	140	240	110	260	140	240	110	260
	2	140	240	110	260	140	240	110	260	140	240	110	260
	1	140	240	110	260	140	240	110	260	140	240	110	260

Position repose-pieds 3	Position fourche	roues avant 4"				roues avant 5"				roues avant 6"			
		pince de fix. court		pince de fix. longue		pince de fix. court		pince de fix. longue		pince de fix. court		pince de fix. longue	
		LJ min.	LJ max.	LJ min.	LJ max.	LJ min.	LJ max.	LJ min.	LJ max.	LJ min.	LJ max.	LJ min.	LJ max.
Fourche 111 mm	3	250	360	220	360	X	X	X	X	X	X	X	X
	2	250	370	220	370	250	350	220	380	X	X	X	X
	1	250	380	220	380	250	370	220	390	250	350	220	380
Fourche 123 mm	3	250	370	220	350	250	350	220	380	X	X	X	X
	2	250	380	220	360	250	370	220	400	250	350	220	38
	1	250	390	220	390	250	410	220	410	250	350	220	40
Fourche 138 mm	3	250	360	220	390	250	360	220	400	250	350	220	380
	2	250	400	220	400	250	400	220	410	250	370	220	400
	1	205	410	220	420	250	410	220	420	250	390	220	420
Fourche 174 mm	4	X	X	X	X	250	420	220	420	250	380	220	420
	3	250	420	220	420	250	430	220	430	250	410	220	440
	2	250	430	220	430	250	440	220	440	250	450	220	450
	1	250	440	220	440	250	460	220	460	250	470	220	470

Protège vêtements / accoudoirs

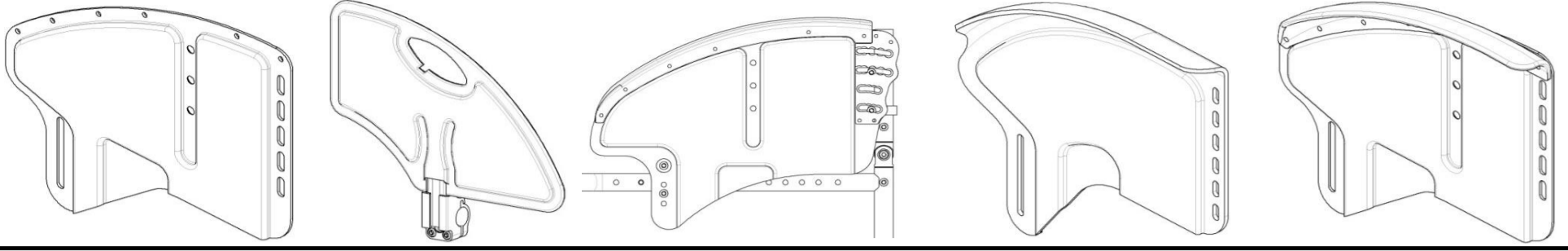

YNG040201

YNG040205

YNG040202

YNG040203

YNG040204

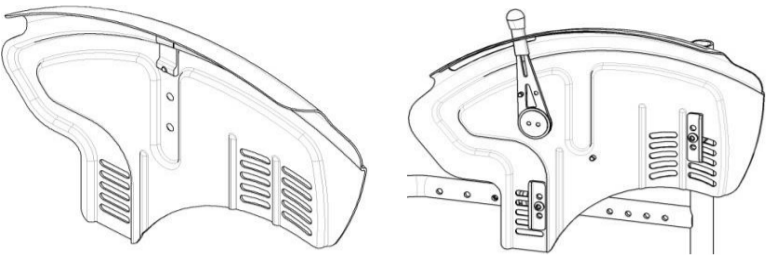

Repose-pieds & Palettes

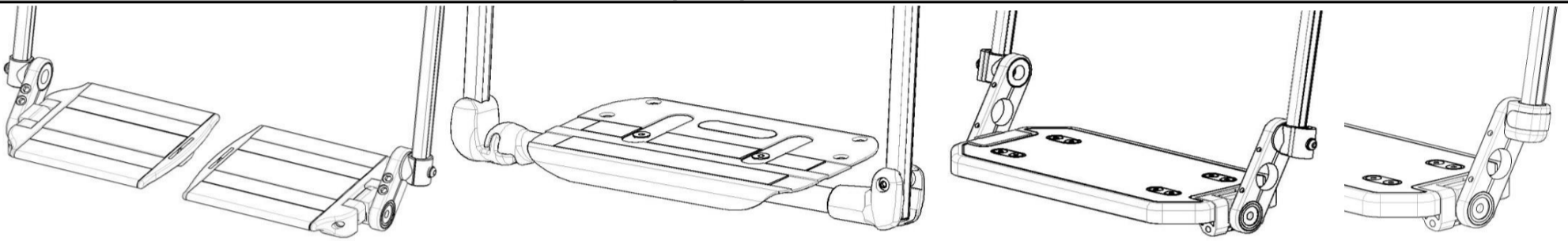

YNG050101

YNG050102 / YNG050103

YNG050106

YNG050108

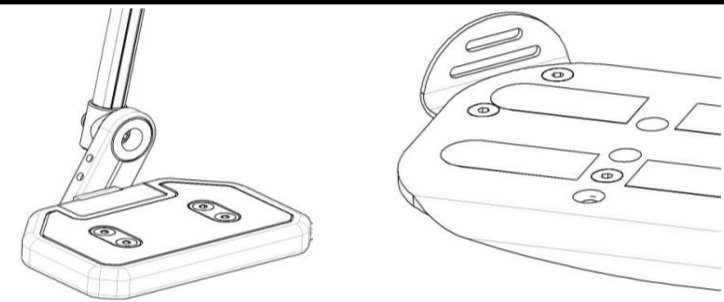

YNG050111

YNG050115

Freins

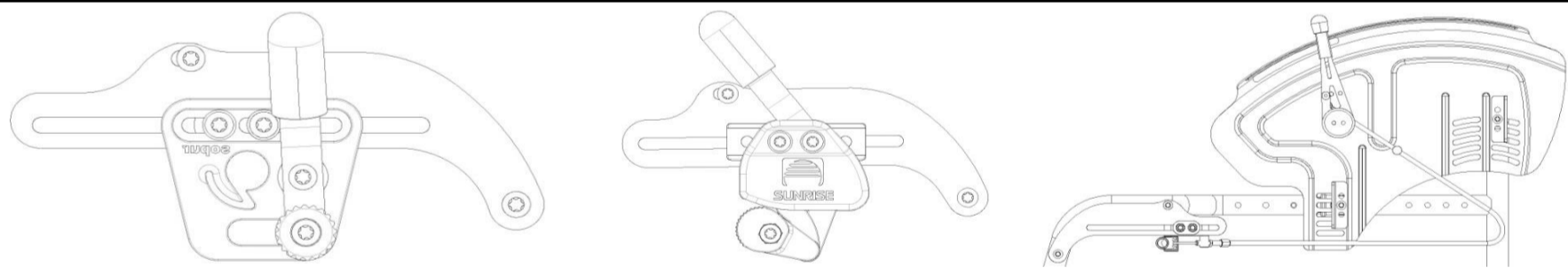

YNG060101

YNG060102

YNG060105

Cadre

Dossier

Elargissement (prof. du siège)

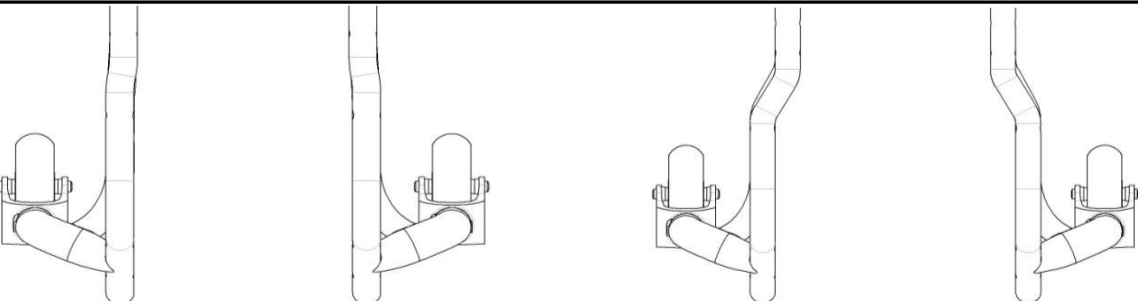

YNG010101

YNG010102

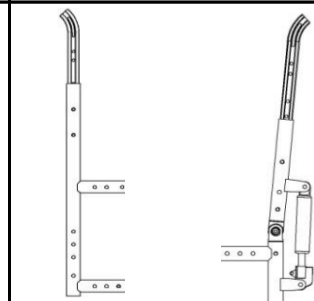

YNG030101

B4me

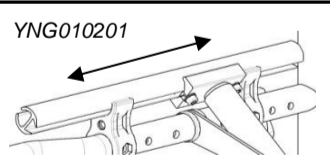

YNG010201