



Edition: 01/24

Adresse de facturation:

Société: _____

Rue: _____

NPA/Lieu: _____

Fon: _____

Date: _____

Commission: _____

Commande Devis 

Garantie
Selon nos conditions générales.

Prière de cocher les variantes et les accessoires désirés sur ce bon de commande.

Toutes les mesures en mm, mesures arrondies ± 10 mm
Sous réserve de modifications techniques et de fautes d'impression

● = Standard n/c = Option sans supplément

Adresse de livraison:

Société: _____

Rue: _____

NPA/Lieu: _____

Fon: _____

No de commande de Sunrise Medical: _____

Prière d'envoyer les commandes à: cs@sunrisemedical.ch

Charge tolérée jusqu'à **110 / 140 kg**
Poids de l'utilisateur kg

Position tarifaire de l'assurance sociale: 30.128.001 / 40.128.008 (pédiatrie)

Prix de base CHF 4130

Prix hors TVA / prix de vente recommandé

Dimensions

● SOPUR Xenon ² fixe, Prix de base	4130
□ Fixations pour le transport handicapés montées/marquées	n/c

Largeur du siège en mm (mesuré d'un bord extérieur à l'autre du châssis)

		320	340	360	380	400	420	440	460	480	500
Profondeur du siège en mm	340	○	○	○	○	○	○	○	○	○	○
	360	○	○	○	○	○	○	○	○	○	○
	380	○	○	○	○	○	○	○	○	○	○
	400	○	○	○	○	○	○	○	○	○	○
	420	○	○	○	○	○	○	○	○	○	○
	440	○	○	○	○	○	○	○	○	○	○
	460	○	○	○	○	○	○	○	○	○	○
	480	○	○	○	○	○	○	○	○	○	○
	500	○	○	○	○	○	○	○	○	○	○
			Châssis Hybride								

Toutes les mesures en mm et sans coussin.

La différence de l'hauteur entre l'arrière et l'avant du siège doit se situer entre 0 et moins 110 mm!
Pas d'inclinaison d'assise négative possible.

4" & 5" & 6" Soft uniquement avec fourche 45 mm.
Prenez en considération les différentes versions de fourches sur page 3!
Plus d'informations sur les procédés de mesure voir pages suivantes!

Hauteur du siège avant en mm

		Long. Fourche	Châssis	430	440	450	460	470	480	490	500	510	520	530	540	550	
Roues avant	3"	111 mm	Bas	○	○	○											
		123 mm	Bas			○	○	○									
		Fourche Frog Leg	Bas					○	○								
		111 mm	Haut					○	○								
		123 mm	Haut							○	○	○	○				
		Fourche Frog Leg	Haut									○	○	○			
	4"	111 mm	Bas		○	○	○	○									
		123 mm	Bas			○	○	○	○								
		Fourche Frog Leg	Bas					○	○	○							
		111 mm	Haut						○	○	○	○					
		123 mm	Haut							○	○	○	○				
		Fourche Frog Leg	Haut									○	○	○			
5"	111 mm	Bas					○	○	○								
	123 mm	Bas						○	○	○							
	Fourche Frog Leg	Bas							○	○	○						
	111 mm	Haut								○	○	○					
	123 mm	Haut									○	○	○				
	Fourche Frog Leg	Haut										○	○	○			
6"	123 mm	Bas							○	○	○						
	123 mm	Haut										○	○	○			

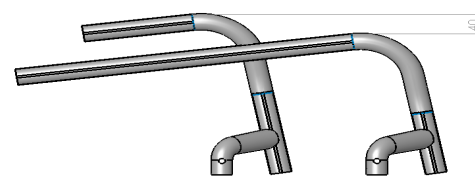

Veuillez choisir les versions de fourches sur page 3

Dimensions

Hauteur du siège arrière en mm (hauteur arrière ajustable chez tous les fauteuils)

Roues arrière	370	380	390	400	410	420	430	440	450	460	470	480	490	500
24" (540mm)	<input type="radio"/>	<input type="radio"/>	<input type="radio"/>	<input type="radio"/>	<input type="radio"/>	<input type="radio"/>	<input type="radio"/>	<input type="radio"/>	<input type="radio"/>	<input type="radio"/>	<input type="radio"/>	<input type="radio"/>	<input type="radio"/>	<input type="radio"/>
25" (559mm)	<input type="radio"/>	<input type="radio"/>	<input type="radio"/>	<input type="radio"/>	<input type="radio"/>	<input type="radio"/>	<input type="radio"/>	<input type="radio"/>	<input type="radio"/>	<input type="radio"/>	<input type="radio"/>	<input type="radio"/>	<input type="radio"/>	<input type="radio"/>

(1) Uniquement avec adaptateur poids léger

La différence de l'hauteur entre l'arrière et l'avant du siège doit se situer entre 0 et moins 110 mm!

Position t. CHF excl.

Siège

Toile de siège standard			
<input checked="" type="checkbox"/>	020002 Toile de siège avec 1 pochette à outils	30.507.000	Std
<input type="checkbox"/>	020003 Toile de siège avec 2 pochettes à outils (à partir largeur du siège 340 mm)	70.362.000	60
<input type="checkbox"/>	020004 Toile de siège avec pochette à outils et pochette de cathéter (à partir largeur du siège 340 mm)	70.362.000	60
<input type="checkbox"/>	020050 Rembourrage additionnel pour toile de siège		39
<input type="checkbox"/>	020000 Sans toile de siège		-50
Coussin et revêtement			
<input type="checkbox"/>	Coussin en mousse avec revêtement noir fermé medium <input type="checkbox"/> 30 mm (020101) <input type="checkbox"/> 50 mm (020102)		142
<input type="checkbox"/>	090018 Ceinture de sécurité avec boucle	70.112.000	83

Voir page 6 et les bons de commande JAY.



Dossier

<input checked="" type="checkbox"/>	030001 Dossier standard (dossier réglable en hauteur) // compatible avec le dossier JAY		Std																								
	<table border="1"> <thead> <tr> <th>Domaine de réglage ajusté à</th> <th>250 - 300 mm</th> <th>300 - 350 mm</th> <th>350 - 400 mm</th> <th>400 - 450 mm</th> <th>450 - 475 mm</th> </tr> </thead> <tbody> <tr> <td><input type="radio"/></td> <td><input type="radio"/> 250 mm</td> <td><input type="radio"/> 300 mm</td> <td><input type="radio"/> 350 mm</td> <td><input type="radio"/> 400 mm</td> <td><input type="radio"/> 450 mm</td> </tr> <tr> <td><input type="radio"/></td> <td><input type="radio"/> 275 mm</td> <td><input type="radio"/> 325 mm</td> <td><input type="radio"/> 375 mm</td> <td><input type="radio"/> 425 mm</td> <td><input type="radio"/> 475 mm</td> </tr> <tr> <td><input type="radio"/></td> <td><input type="radio"/> 300 mm</td> <td><input type="radio"/> 350 mm</td> <td><input type="radio"/> 400 mm</td> <td><input type="radio"/> 450 mm</td> <td></td> </tr> </tbody> </table>	Domaine de réglage ajusté à	250 - 300 mm	300 - 350 mm	350 - 400 mm	400 - 450 mm	450 - 475 mm	<input type="radio"/>	<input type="radio"/> 250 mm	<input type="radio"/> 300 mm	<input type="radio"/> 350 mm	<input type="radio"/> 400 mm	<input type="radio"/> 450 mm	<input type="radio"/>	<input type="radio"/> 275 mm	<input type="radio"/> 325 mm	<input type="radio"/> 375 mm	<input type="radio"/> 425 mm	<input type="radio"/> 475 mm	<input type="radio"/>	<input type="radio"/> 300 mm	<input type="radio"/> 350 mm	<input type="radio"/> 400 mm	<input type="radio"/> 450 mm			
Domaine de réglage ajusté à	250 - 300 mm	300 - 350 mm	350 - 400 mm	400 - 450 mm	450 - 475 mm																						
<input type="radio"/>	<input type="radio"/> 250 mm	<input type="radio"/> 300 mm	<input type="radio"/> 350 mm	<input type="radio"/> 400 mm	<input type="radio"/> 450 mm																						
<input type="radio"/>	<input type="radio"/> 275 mm	<input type="radio"/> 325 mm	<input type="radio"/> 375 mm	<input type="radio"/> 425 mm	<input type="radio"/> 475 mm																						
<input type="radio"/>	<input type="radio"/> 300 mm	<input type="radio"/> 350 mm	<input type="radio"/> 400 mm	<input type="radio"/> 450 mm																							
<input type="checkbox"/>	030002 Dossier poids léger (carbone), hauteur du dossier fixe incompatible avec dossier Jay3, protège vêtements Desk et avec des Handbikes		260																								
	<table border="1"> <thead> <tr> <th>Hauteur</th> <th>250 mm</th> <th>300 mm</th> <th>350 mm</th> <th>400 mm</th> <th>450 mm</th> </tr> </thead> <tbody> <tr> <td><input type="radio"/></td> <td><input type="radio"/> 250 mm</td> <td><input type="radio"/> 300 mm</td> <td><input type="radio"/> 350 mm</td> <td><input type="radio"/> 400 mm</td> <td><input type="radio"/> 450 mm</td> </tr> <tr> <td><input type="radio"/></td> <td><input type="radio"/> 275 mm</td> <td><input type="radio"/> 325 mm</td> <td><input type="radio"/> 375 mm</td> <td><input type="radio"/> 425 mm</td> <td><input type="radio"/> 475 mm</td> </tr> </tbody> </table>	Hauteur	250 mm	300 mm	350 mm	400 mm	450 mm	<input type="radio"/>	<input type="radio"/> 250 mm	<input type="radio"/> 300 mm	<input type="radio"/> 350 mm	<input type="radio"/> 400 mm	<input type="radio"/> 450 mm	<input type="radio"/>	<input type="radio"/> 275 mm	<input type="radio"/> 325 mm	<input type="radio"/> 375 mm	<input type="radio"/> 425 mm	<input type="radio"/> 475 mm								
Hauteur	250 mm	300 mm	350 mm	400 mm	450 mm																						
<input type="radio"/>	<input type="radio"/> 250 mm	<input type="radio"/> 300 mm	<input type="radio"/> 350 mm	<input type="radio"/> 400 mm	<input type="radio"/> 450 mm																						
<input type="radio"/>	<input type="radio"/> 275 mm	<input type="radio"/> 325 mm	<input type="radio"/> 375 mm	<input type="radio"/> 425 mm	<input type="radio"/> 475 mm																						
<input checked="" type="checkbox"/>	030010 Dossier standard, fixe 90° pas rabattable		Std																								
<input type="checkbox"/>	030012 Dossier réglable en angle pas rabattable (-15° à +13°)		n/c																								
<input checked="" type="checkbox"/>	030029 AVEC Prévision Desk pour le futur montage (pour le montage du protège vêtements Desk dans le futur)		Std																								
<input type="checkbox"/>	030032 SANS Prévision Desk pour le futur montage (sans 030029 - montage du protège vêtements Desk dans le futur pas possible)		n/c																								
<input type="checkbox"/>	030031* Dossier pliable à sa demi-hauteur (vers l'avant) (à partir HD 325 mm. Incomp. avec poignées réglables en hauteur, freins à tambours)		n/c																								
<input checked="" type="checkbox"/>	030317 EXO PRO toile de dossier noir; polyester; rembourrée, adaptable & respirante - avec sac à dos (nouveau version EXO EVO) Coloris bandes latérales: <input checked="" type="radio"/> noir <input type="checkbox"/> orange <input type="checkbox"/> argent <input type="checkbox"/> rouge <input type="checkbox"/> bleu	30.507.000	Std																								
<input type="checkbox"/>	030316 EXO toile de dossier noir; polyester; rembourrée & adaptable - avec sac à dos (nouveau version EXO EVO) Coloris bandes latérales: <input checked="" type="radio"/> noir <input type="checkbox"/> orange <input type="checkbox"/> argent <input type="checkbox"/> rouge <input type="checkbox"/> bleu	30.507.000	n/c																								
<input type="checkbox"/>	030300 Sans toile de dossier		-50																								
Poignées																											
<input type="checkbox"/>	030200 Sans poignées		n/c																								
<input checked="" type="checkbox"/>	030201 Poignées standard	30.510.000	Std																								
<input type="checkbox"/>	030203 Poignées rabattables (à partir HD 325 mm)	30.510.000	155																								
<input type="checkbox"/>	030204 Poignées réglables en hauteur, standard (à partir HD 300 mm)	30.510.000	260																								
<input type="checkbox"/>	030205 Poignées réglables en hauteur, p. dossier JAY ou d'autres systèmes (à partir HD 325 mm)	30.510.000	260																								
<input type="checkbox"/>	030402 Barre de stabilisation pliable (à partir LS 380 mm et incomp. avec dossier poids léger)		183																								

*030031 pas disponible dans toutes les configurations.

Protège vêtements / Accoudoirs (Protège vêtements Desk à partir hauteur dossier 375 mm)

<input type="checkbox"/>	040005 Protège vêtements Desk relevable/amovible, sans capitonnage		205
<input type="checkbox"/>	Protège vêtements Desk relevable/amovible <input type="checkbox"/> court 250mm (040001) <input type="checkbox"/> long 310mm (040003)	30.508.000	205
<input type="checkbox"/>	Prot. vêtements Desk régl. en hauteur relevable/amovible <input type="checkbox"/> court 250mm (040002) <input type="checkbox"/> long 310mm (040004)	30.508.000	310
<input type="checkbox"/>	040020 Dispositif de déverrouillage pour protège vêtements Desk relevable/amovible (tétraplégique ou hémiplégique)		n/c
<input type="checkbox"/>	040052 Protège vêtements simple réglable en hauteur par outil. Capitonnage long 330 mm	30.508.000	257
<input type="checkbox"/>	040117 Accoudoirs courbés (alu), à pivoter (vers le côté) & amovible	30.508.000	139
Protège vêtements			
<input type="checkbox"/>	040102 Protège vêtements - alu (harmonisés à la couleur du châssis) avec prot. contre le froid	30.508.000	n/c
<input checked="" type="checkbox"/>	040103 Protège vêtements - alu (harmonisés à la couleur du châssis) - avec garde-boue avec prot. contre le froid	30.508.000	Std
<input type="checkbox"/>	040104 Protège vêtements - carbone - avec garde-boue avec prot. contre le froid	30.508.000	n/c
<input type="checkbox"/>	040101 Protège vêtements - léger - carbone avec prot. contre le froid	30.508.000	n/c
<input type="checkbox"/>	040107 Protège vêtements en plastique, amovible, à fixer (Quickie Style)	30.508.000	n/c

Châssis

Châssis standard (version ouverte) Charge tolérée jusqu'à 110 kg			
<input checked="" type="checkbox"/>	010013 Châssis Performance Angle du châssis 88° Rétrécissement du châssis vers l'intérieur 0 mm		Std
<input type="checkbox"/>	010012 Châssis Standard Angle du châssis 80° Rétrécissement du châssis vers l'intérieur 0 mm		n/c
<input type="checkbox"/>	010101 Rétrécissement du châssis vers l'intérieur 10 mm par côté		n/c

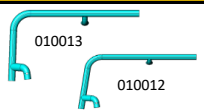

Châssis (suite)

Châssis Hybride		Charge tolérée jusqu'à 140 kg		
<input type="checkbox"/>	010021	Châssis Hybride	Angle du châssis 88°	Std
<input type="checkbox"/>	010020	Châssis Hybride	Angle du châssis 80°	n/c

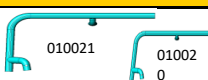

Repose-pieds / Palettes

Repose-pieds monobloc, relevable, avec sangle molletière				
<input checked="" type="checkbox"/>	050059	<input checked="" type="checkbox"/>	Palette en aluminium, réglable en angle (incomp. avec LS 320 mm en combinaison avec rétrécissement du châssis 10 mm)	30.505.000 Std
<input type="checkbox"/>	050131	<input type="checkbox"/>	Palette en plastique (construction légère), réglable en angle/profondeur	30.505.000 n/c
<input type="checkbox"/>	050132	<input type="checkbox"/>	Palette en carbone (construction légère), réglable en angle/profondeur	30.505.000 132
<input type="checkbox"/>	050061	Repose-pieds monobloc, montage haut, relevable, avec sangle molletière		
		Palette en plastique (construction légère)		30.505.000 100
<input type="checkbox"/>	050127	Cales latérales réglables pour encadrer les pieds (uniquement palettes 050059, 050131, 050132, 050061)		53
<input type="checkbox"/>	Repose-pieds repliable automatiquement, réglable en angle/profondeur, avec sangle molletière			
	050028	<input type="checkbox"/>	Palette en plastique (construction légère)	30.505.000 Std
	050027	<input type="checkbox"/>	Palette en carbone (construction légère)	30.505.000 132
<input type="checkbox"/>	050023	Repose-pieds monobloc en aluminium, réglable en angle/profondeur		100
<input type="checkbox"/>	050126	Mécanisme de pivotage pour palette (uniquement en combinaison avec 050023; à partir longueur de jambe 400 mm)		30.505.000 47
<input type="checkbox"/>	Palettes séparées, réglables en angle, relevable (uniquement avec châssis hybride; dès LJ 360 mm; max. charge utile 100 kg)			100
FMG-MB03-3196	<input type="checkbox"/>	Palettes en plastique, avec talonnières, noir <input type="checkbox"/> LS 360-400 <input type="checkbox"/> LS 420-440 <input type="checkbox"/> LS 460		30.505.000 100
FMG-MB03-3196	<input type="checkbox"/>	Palettes en aluminium, avec talonnières (en coloris du châssis)		30.505.000 100

Longueur des jambes (LJ) en mm

<input type="radio"/>	220	<input type="radio"/>	230	<input type="radio"/>	240	<input type="radio"/>	250	<input type="radio"/>	260	<input type="radio"/>	270	<input type="radio"/>	280	<input type="radio"/>	290	<input type="radio"/>	300	<input type="radio"/>	310
<input type="radio"/>	320	<input type="radio"/>	330	<input type="radio"/>	340	<input type="radio"/>	350	<input type="radio"/>	360	<input type="radio"/>	370	<input type="radio"/>	380	<input type="radio"/>	390	<input type="radio"/>	400	<input type="radio"/>	410
<input type="radio"/>	420	<input type="radio"/>	430	<input type="radio"/>	440	<input type="radio"/>	450	<input type="radio"/>	460	<input type="radio"/>	470	<input type="radio"/>	480	<input type="radio"/>	490	<input type="radio"/>	500		

(Attention : LJ doit être au moins 25 mm plus petit que la hauteur du siège avant.)

Centre de gravité / adaptation de l'axe

(Seulement un choix! Mesuré depuis l'avant du tube de dossier jusqu'à la moitié de l'axe en mm. 20 = très passive / 110 = très actif)

<input checked="" type="checkbox"/>	070703	Adaptateur standard	<input type="radio"/>	20	<input type="radio"/>	30	<input type="radio"/>	40	<input type="radio"/>	50	<input type="radio"/>	60			Std
<input type="checkbox"/>	070701	Adaptateur poids léger	<input type="radio"/>	70	<input type="radio"/>	80	<input type="radio"/>	90	<input type="radio"/>	100	<input type="radio"/>	110	<input type="checkbox"/>	(uniqu. carrossage 0°)	n/c
<input type="checkbox"/>	010411	Logement d'axe, aluminium, long	(adaptation de la hauteur maximale)										Std		
<input type="checkbox"/>	010412	Logement d'axe, aluminium, raccourci	(adaptation de la hauteur max. 10 mm)										n/c		

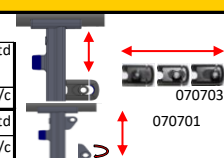

Accessoires Châssis

<input type="checkbox"/>	Levier de basculement		<input type="checkbox"/>	Montage à gauche (090001)	<input type="checkbox"/>	Montage à droite (090002)	30.506.000	51
			<input type="checkbox"/>	Montage à gauche et à droite (090003) (paire, incomp. avec roulette de sécurité)			30.506.000	102
<input type="checkbox"/>	090009	Porte canne avec velcro	(uniquement en combinaison avec levier de basculement)				30.512.000	51
<input type="checkbox"/>	Roulette de sécurité pivotante		<input type="checkbox"/>	Montage à gauche (090004)	<input type="checkbox"/>	Montage à droite (090005)	30.501.000	120
			<input type="checkbox"/>	Montage à gauche et à droite (090006) (paire, incomp. avec levier de basculement)			30.502.000	240
<input type="checkbox"/>	090050	Roulette de sécurité relevable	(paire)				30.502.000	120
<input type="checkbox"/>	090010	Roulette de transit	(incomp. avec roulette de sécurité ou levier de basculement)					225
<input type="checkbox"/>	090014	Kit de renfort de cadre pour les montures de handbike						314
<input type="checkbox"/>	090016	Protection du cadre						58

Préparation pour Handbike ATTITUDE

<input type="checkbox"/>	090211	Pince pour le Handbike ATTITUDE - sans commande d'un Handbike	(pinces déjà montées)			100
<input type="checkbox"/>	090212	Pince pour le Handbike ATTITUDE - avec commande d'un Handbike	(pinces déjà montées, commande ATTITUDE séparée)			

Roues avant

Fourche de roues avant					(choix de la fourche de roues avant voir page 1, hauteur du siège avant)								
<input checked="" type="checkbox"/>	080013	Fourche Carbotecture® - noir	(pas pour assistance électrique auxiliaire)(uniquement fourche 111 mm)			Std							
		Set style	<input type="checkbox"/>	argent mat	<input type="checkbox"/>	orange	<input type="checkbox"/>	rouge*	<input type="checkbox"/>	bleu*	(* uniquement roues Soft)	47	
<input type="checkbox"/>	080008	Fourche monobras - noir	(uniquement fourche 111 mm. Uniquement avec roues 4" et 5" alu soft et alu pneus pleins!)			156							
		Set style	<input type="checkbox"/>	argent mat	<input type="checkbox"/>	orange	<input type="checkbox"/>	rouge	<input type="checkbox"/>	bleu		47	
<input type="checkbox"/>	080029	Fourche Aluminium - noir	(uniquement fourche 123 mm)			Std							
		Set style	<input type="checkbox"/>	argent mat	<input type="checkbox"/>	orange						47	
<input type="checkbox"/>	080007	Fourche Frog Leg	(149 x 41 mm. Uniquem. avec 4" & 5" pneus pleins et avec toutes les roues alu. Fourche en noir)			70.374.000	410						
Roues avant													
<input checked="" type="checkbox"/>	080301	Pneus pleins	jantes en plastique, noir			30.511.000	Std						
<input type="checkbox"/>	080302	Pneus pleins soft	jantes en plastique, noir (uniquement pour 5" et 6")			30.511.000	n/c						
<input type="checkbox"/>	080304	Pneus plein	jantes en alu, argent (uniquement pour 4" et 5")			30.511.000	n/c						
<input type="checkbox"/>	080306	Pneus pleins soft	jantes en alu (uniquement pour 4" et 5")			30.511.000	125						
		Set style	<input checked="" type="checkbox"/>	argent	<input type="checkbox"/>	noir	<input type="checkbox"/>	orange	<input type="checkbox"/>	rouge	<input type="checkbox"/>	bleu	n/c

Roues arrières

(Nous recommandons des roues à rayons croisés pour des clients excédés un poids de 100 kg)											
<input type="checkbox"/>	070001	Roues Universal	rayons croisés	36 rayons	argent	(uniquement 24")	n/c				
<input type="checkbox"/>	070002	Roues Design	rayons droits	36 rayons	argent	(uniquement 24")	n/c				
<input checked="" type="checkbox"/>	070003	Roues à rayons légers	rayons droits	24 rayons	argent		Std				
		Set style	<input type="checkbox"/>	orange	<input type="checkbox"/>	bleu	<input type="checkbox"/>	rouge	(coloris anodisé, uniquement 24")		104
<input type="checkbox"/>	070004	Roues Proton (ultra légères)	rayons droits	24 rayons	noir	(charge tolérée max. 100 kg)	304				
<input type="checkbox"/>	070005	Roues Spinerger	rayons droits	18 rayons	noir	Moyeux: argent	556				
<input type="checkbox"/>	070007	Roues Spinerger	rayons droits	12 rayons	noir	Moyeux: noir	713				
<input type="checkbox"/>	070008	Roues /freins à tambours p. accompagn.	rayons croisés	36 rayons		(uniqu. adaptateur std & 24")	30.503.000	314			
<input type="checkbox"/>	070009	Roues Mountainbike	rayons droits	36 rayons	argent	(uniquement 24")	314				
<input type="checkbox"/>	070010	Roues Mountainbike	set de rechange			(uniquement 24")	419				

Roues arrières - suite (veuillez tenir compte des possibilités de combinaison avec des roues, pneus et mains courantes!)

Pneus								
<input type="checkbox"/>	070101	Profil fin	Schwalbe RightRun	contenu anti-crevaison	(uniquement 24")	30.511.000	n/c	
<input type="checkbox"/>	070107	Profil fin	Schwalbe One	contenu anti-crevaison		30.511.000	n/c	
<input type="checkbox"/>	070102	Pneu anti-crevaison poly			(uniquement 24")	30.511.000	46	
<input type="checkbox"/>	070104	Profil	Schwalbe Marathon Evo Plus 1"	contenu anti-crevaison		30.511.000	57	
Mains courantes								
<input type="checkbox"/>	070202	Aluminium argenté, anodisé					n/c	
<input type="checkbox"/>	070201	Aluminium argenté, vernis clair					n/c	
<input type="checkbox"/>	070203	Aluminium brossé, coloré		Coloris = _____ (coloris voir ci-dessous)				
<input type="checkbox"/>	070204	Inox poli					n/c	
<input type="checkbox"/>	070205	Titane brillant					209	
<input type="checkbox"/>	070206	Titane vernis clair					209	
<input type="checkbox"/>	070212	Ellipse 3R, noire (ergonomiques, avec inserts en caoutchouc)			(uniquement 24" & 25")	70.171.000	305	
<input type="checkbox"/>	070207	Antidérapantes (Supergrip)				70.171.000	305	
<input type="checkbox"/>		Gekko (FMG-MF06-3247-01 / 02)			(uniquement 24" & 25")	70.171.000	442	
<input type="checkbox"/>	070208	MaxGrepp			(uniquement 24")	70.171.000	368	
Montage des mains courantes								
<input type="checkbox"/>	070317	Montage des mains courantes		étroit			Std	
<input type="checkbox"/>	070327	Montage des mains courantes		espacé	(incompatible avec MaxGrepp et Ellipse 3R)		n/c	
<input type="checkbox"/>	070307	Montage des mains courantes		très rapproché	(uniquement inox)		104	
<input type="checkbox"/>	070250	Revêtement pour mains courantes			(uniquement 24")	70.170.000	125	
Carrossage des roues								
		Carrossage	● 0° (070600)	<input type="checkbox"/> 2° (070602)	<input type="checkbox"/> 4° (070604)	(2° et 4° incomp. avec adaptateur poids léger)	n/c	
Axe à déverrouillage rapide								
			● Standard (070150)	<input type="checkbox"/> pour tétra- ou hémiplégique (070151)			n/c	
Protège rayons (veuillez considérer le catalogue correspondant et choisissez le numéro du sujet)								
<input type="checkbox"/>		Protège rayons 24"			(incompatible avec roues Spinerger)	30.509.000	240	
<input type="checkbox"/>	5000	<input type="checkbox"/> 5002	<input type="checkbox"/> 5003	<input type="checkbox"/> 5004	<input type="checkbox"/> 5007	<input type="checkbox"/> 5008	<input type="checkbox"/> 5009	<input type="checkbox"/> 5010
<input type="checkbox"/>	5013	<input type="checkbox"/> 5015	<input type="checkbox"/> 5016	<input type="checkbox"/> 5017	<input type="checkbox"/> 5018	<input type="checkbox"/> 5020	<input type="checkbox"/> 5021	<input type="checkbox"/> 5022
<input type="checkbox"/>	5023	<input type="checkbox"/> 5024	<input type="checkbox"/> 5025	<input type="checkbox"/> 5134				
<input type="checkbox"/>	5131	Protège rayons transparent				(incompatible avec roues Spinerger)	30.509.000	208
Freins								
●	060001	Frein standard					Std	
<input type="checkbox"/>	060002	Frein à débattement court					n/c	
		(possibilité de réglage du centre de gravité 20 - 60 mm ; seulement 50 mm ou moins si profondeur d'assise 340 - 380 mm)						
<input type="checkbox"/>	060023	Frein compact EVO					n/c	
<input type="checkbox"/>	060024	Frein compact - poids léger			(incomp. avec : handbike / châssis hybride / carrossage des roues 4° / prof. du siège 340 mm ;		51	
					possibilité maxi. de réglage du centre de gravité de ± 25 mm dans le champ)			
Accessoires de freins								
<input type="checkbox"/>	060010	Rallonge des freins			(uniquement avec frein à débattement court 060002)	30.504.000	41	
Accessoires								
●	090000	Trousse à outils					Std	
<input type="checkbox"/>	090030	Sac à dos				70.362.000	72	
<input type="checkbox"/>	090024	Pompe à air					83	
<input type="checkbox"/>	090025	Pompe à air vélo					19	
<input type="checkbox"/>	090026	Sac à portable					31	

Ellipse 3R



MaxGrepp



Couleurs

Parties du châssis/composants (surcharge croisillon: applicable, si le coloris du croisillon ne correspond pas au coloris du châssis)

	Châssis	Croisillon	Mains cour.		Châssis	Croisillon	Mains cour.
02 Argent brillant / Brilliant Silver	<input type="checkbox"/>	<input type="checkbox"/> 149	<input type="checkbox"/> 61	29 Noir / Black (RAL 9005)	<input type="checkbox"/>	<input type="checkbox"/> 149	<input type="checkbox"/> 61
03 Argent mat / Matt Silver	<input type="checkbox"/>	<input type="checkbox"/> 149	<input type="checkbox"/> 61	31 Noir mat / Matt Black	<input type="checkbox"/>	<input type="checkbox"/> 149	<input type="checkbox"/> 61
06 Jaune soleil / Sun Yellow	<input type="checkbox"/>	<input type="checkbox"/> 149	<input type="checkbox"/> 61	32 Blanc de sécurité / Signal White	<input type="checkbox"/>	<input type="checkbox"/> 149	<input type="checkbox"/> 61
14 Bleu / Blue	<input type="checkbox"/>	<input type="checkbox"/> 149	<input type="checkbox"/> 61	33 Pink	<input type="checkbox"/>	<input type="checkbox"/> 149	<input type="checkbox"/> 61
15 Marine brillant / Brilliant Marine	<input type="checkbox"/>	<input type="checkbox"/> 149	<input type="checkbox"/> 61	34 Dark Chocolate Metallic	<input type="checkbox"/>	<input type="checkbox"/> 149	<input type="checkbox"/> 61
16 Marine mat / Matt Marine	<input type="checkbox"/>	<input type="checkbox"/> 149	<input type="checkbox"/> 61	35 Bleu ciel / Skyblue	<input type="checkbox"/>	<input type="checkbox"/> 149	<input type="checkbox"/> 61
19 Violet brillant / Brilliant Purple	<input type="checkbox"/>	<input type="checkbox"/> 149	<input type="checkbox"/> 61	36 Cyan métallisé / Cyan Metallic	<input type="checkbox"/>	<input type="checkbox"/> 149	<input type="checkbox"/> 61
21 Rouge Rubis / Red Ruby (RAL 3003)	<input type="checkbox"/>	<input type="checkbox"/> 149	<input type="checkbox"/> 61	37 Mars rouge (orange) / Mars red	<input type="checkbox"/>	<input type="checkbox"/> 149	<input type="checkbox"/> 61
22 Rouge brillant / Brilliant Red	<input type="checkbox"/>	<input type="checkbox"/> 149	<input type="checkbox"/> 61	40 Kiwi	<input type="checkbox"/>	<input type="checkbox"/> 149	<input type="checkbox"/> 61
23 Rouge mat / Matt Red	<input type="checkbox"/>	<input type="checkbox"/> 149	<input type="checkbox"/> 61	41 Flamant Glitter / Flamingo Glitter	<input type="checkbox"/>	<input type="checkbox"/> 149	<input type="checkbox"/> 61
24 TuttiFrutti Orange	<input type="checkbox"/>	<input type="checkbox"/> 149	<input type="checkbox"/> 61	42 Anthracite mat / Matt Anthrazit	<input type="checkbox"/>	<input type="checkbox"/> 149	<input type="checkbox"/> 61
27 Graphite métallisé / Graphite Metallic	<input type="checkbox"/>	<input type="checkbox"/> 149	<input type="checkbox"/> 61	46 Vert mamba / Mamba Green	<input type="checkbox"/>	<input type="checkbox"/> 149	<input type="checkbox"/> 61

Autocollant Xenon² sur châssis et Sopur sur protège-vêtements noir (100550) argent (100551) orange (100552) rouge (100553) bleu (100554)



Voir aussi les bons de commande JAY pour les coussins et dossiers JAY

SOPUR XENON²	Prix de base	CHF	4130
Total des options avec supplément / réduction de prix		CHF	
Emballage et frais d'expédition		CHF	50
TVA 8.1%		CHF	
Prix T.T.C.		CHF	

Matrice de pliage pour XFF 030031 Dossier rabattable à mi-hauteur (vers l'avant)

		Hauteur du dossier						
		325	350	375	400	425	450	475
Largeur du siège	320	✓	✓	✓	✓	✓	✓	✓
	340	✓	✓	✓	✓	✓	✓	✓
	360	✓	✓	✓	✓	✓	✓	✓
	380		✓	✓	✓	✓	✓	✓
	400			✓	✓	✓	✓	✓
	420				✓	✓	✓	✓
	440				✓	✓	✓	✓
	460					✓	✓	✓
	480						✓	✓
	500							✓



= pliage de 90° vers l'avant (fauteuil plié)



= en combinaison avec poignées rabattables: ne plie pas de 90° vers l'avant (fauteuil plié)



= ne plie pas entièrement de 90° vers l'avant (fauteuil plié)



= pliage moins que 45° vers l'avant, pliage de 90° sur le fauteuil déplié





Coussins et dossiers JAY

Veillez noter :

Les prix indiqués ici ne sont valables que pour les tailles standard. Le supplément (net) pour les coussins JAY de tailles spéciales est de CHF 50.00.
Si vous avez des demandes spéciales, veuillez consulter le bon de commande spécifique ou alors notre service clients.

CHF excl.

Coussins JAY : d'autres coussins JAY avec différentes options sont disponibles. Veuillez consulter le bon de commande correspondant !

<input type="checkbox"/>	Basic	confort	155
<input type="checkbox"/>	Soft Combi P	confort & stabilité	300
<input type="checkbox"/>	Easy Visco (base arrondie)	confort & stabilité	430
<input type="checkbox"/>	Easy Visco (base plate)	confort & stabilité	430
<input type="checkbox"/>	Easy Fluid (base arrondie)	intégrité de la peau & stabilité	550
<input type="checkbox"/>	Easy Fluid (base plate)	intégrité de la peau & stabilité	550
<input type="checkbox"/>	Taille spéciale	_____ x _____ mm	supplément 50



Basic



Soft Combi P

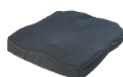

Easy Visco



Easy Fluid

Dossiers JAY J3 : veuillez prendre en considération le bon de commande pour des informations détaillées !



Mesure en mm

Largeur du dossier :

Galbe peu profond (SC)				
310	360	410	460	510

Galbe moyen (MC)				
310	360	410	460	510

Galbe profond (DC)			
360	410	460	510

Galbe profond central (MDC)				
310	360	410	460	510

Hauteur du dossier :

Thoracique	court (S) - 170
inférieur	moyen (M) - 200
(LT)	grand (T) - 240

CHF 1'180				
<input type="checkbox"/>	<input type="checkbox"/>	<input type="checkbox"/>	<input type="checkbox"/>	<input type="checkbox"/>
<input type="checkbox"/>	<input type="checkbox"/>	<input type="checkbox"/>	<input type="checkbox"/>	<input type="checkbox"/>
<input type="checkbox"/>	<input type="checkbox"/>	<input type="checkbox"/>	<input type="checkbox"/>	<input type="checkbox"/>

CHF 1'280				
<input type="checkbox"/>	<input type="checkbox"/>	<input type="checkbox"/>	<input type="checkbox"/>	<input type="checkbox"/>
<input type="checkbox"/>	<input type="checkbox"/>	<input type="checkbox"/>	<input type="checkbox"/>	<input type="checkbox"/>
<input type="checkbox"/>	<input type="checkbox"/>	<input type="checkbox"/>	<input type="checkbox"/>	<input type="checkbox"/>

CHF 1'410			
<input type="checkbox"/>	<input type="checkbox"/>	<input type="checkbox"/>	<input type="checkbox"/>
<input type="checkbox"/>	<input type="checkbox"/>	<input type="checkbox"/>	<input type="checkbox"/>
<input type="checkbox"/>	<input type="checkbox"/>	<input type="checkbox"/>	<input type="checkbox"/>

CHF 1'410				
<input type="checkbox"/>	<input type="checkbox"/>	<input type="checkbox"/>	<input type="checkbox"/>	<input type="checkbox"/>
<input type="checkbox"/>	<input type="checkbox"/>	<input type="checkbox"/>	<input type="checkbox"/>	<input type="checkbox"/>
<input type="checkbox"/>	<input type="checkbox"/>	<input type="checkbox"/>	<input type="checkbox"/>	<input type="checkbox"/>

Thoracique	court (S) - 300
moyen	moyen (M) - 340
(MT)	grand (T) - 380
	grand (T) - 380**

<input type="checkbox"/>	<input type="checkbox"/>	<input type="checkbox"/>	<input type="checkbox"/>	<input type="checkbox"/>	<input type="checkbox"/>
<input type="checkbox"/>	<input type="checkbox"/>	<input type="checkbox"/>	<input type="checkbox"/>	<input type="checkbox"/>	<input type="checkbox"/>
<input type="checkbox"/>	<input type="checkbox"/>	<input type="checkbox"/>	<input type="checkbox"/>	<input type="checkbox"/>	<input type="checkbox"/>

<input type="checkbox"/>	<input type="checkbox"/>	<input type="checkbox"/>	<input type="checkbox"/>	<input type="checkbox"/>	<input type="checkbox"/>
<input type="checkbox"/>	<input type="checkbox"/>	<input type="checkbox"/>	<input type="checkbox"/>	<input type="checkbox"/>	<input type="checkbox"/>
<input type="checkbox"/>	<input type="checkbox"/>	<input type="checkbox"/>	<input type="checkbox"/>	<input type="checkbox"/>	<input type="checkbox"/>

<input type="checkbox"/>	<input type="checkbox"/>	<input type="checkbox"/>	<input type="checkbox"/>
<input type="checkbox"/>	<input type="checkbox"/>	<input type="checkbox"/>	<input type="checkbox"/>
<input type="checkbox"/>	<input type="checkbox"/>	<input type="checkbox"/>	<input type="checkbox"/>

<input type="checkbox"/>	<input type="checkbox"/>	<input type="checkbox"/>	<input type="checkbox"/>	<input type="checkbox"/>
<input type="checkbox"/>	<input type="checkbox"/>	<input type="checkbox"/>	<input type="checkbox"/>	<input type="checkbox"/>
<input type="checkbox"/>	<input type="checkbox"/>	<input type="checkbox"/>	<input type="checkbox"/>	<input type="checkbox"/>

Thoracique	court (S) - 420
supérieur	moyen (M) - 460
(UT)	moyen (M) - 460**
	grand (T) - 500
Toujours avec fixation HD (Heave Duty)	

<input type="checkbox"/>	<input type="checkbox"/>	<input type="checkbox"/>	<input type="checkbox"/>	<input type="checkbox"/>
<input type="checkbox"/>	<input type="checkbox"/>	<input type="checkbox"/>	<input type="checkbox"/>	<input type="checkbox"/>
<input type="checkbox"/>	<input type="checkbox"/>	<input type="checkbox"/>	<input type="checkbox"/>	<input type="checkbox"/>

<input type="checkbox"/>	<input type="checkbox"/>	<input type="checkbox"/>	<input type="checkbox"/>	<input type="checkbox"/>
<input type="checkbox"/>	<input type="checkbox"/>	<input type="checkbox"/>	<input type="checkbox"/>	<input type="checkbox"/>
<input type="checkbox"/>	<input type="checkbox"/>	<input type="checkbox"/>	<input type="checkbox"/>	<input type="checkbox"/>

<input type="checkbox"/>	<input type="checkbox"/>	<input type="checkbox"/>	<input type="checkbox"/>
<input type="checkbox"/>	<input type="checkbox"/>	<input type="checkbox"/>	<input type="checkbox"/>
<input type="checkbox"/>	<input type="checkbox"/>	<input type="checkbox"/>	<input type="checkbox"/>

<input type="checkbox"/>	<input type="checkbox"/>	<input type="checkbox"/>	<input type="checkbox"/>	<input type="checkbox"/>
<input type="checkbox"/>	<input type="checkbox"/>	<input type="checkbox"/>	<input type="checkbox"/>	<input type="checkbox"/>
<input type="checkbox"/>	<input type="checkbox"/>	<input type="checkbox"/>	<input type="checkbox"/>	<input type="checkbox"/>

Hauteur	court (S) - 530
d'épaule	moyen (M) - 570
(SH)	grand (T) - 610
Toujours avec fixation HD (Heave Duty)	

<input type="checkbox"/>	<input type="checkbox"/>	<input type="checkbox"/>	<input type="checkbox"/>	<input type="checkbox"/>
<input type="checkbox"/>	<input type="checkbox"/>	<input type="checkbox"/>	<input type="checkbox"/>	<input type="checkbox"/>
<input type="checkbox"/>	<input type="checkbox"/>	<input type="checkbox"/>	<input type="checkbox"/>	<input type="checkbox"/>

<input type="checkbox"/>	<input type="checkbox"/>	<input type="checkbox"/>	<input type="checkbox"/>	<input type="checkbox"/>
<input type="checkbox"/>	<input type="checkbox"/>	<input type="checkbox"/>	<input type="checkbox"/>	<input type="checkbox"/>
<input type="checkbox"/>	<input type="checkbox"/>	<input type="checkbox"/>	<input type="checkbox"/>	<input type="checkbox"/>

<input type="checkbox"/>	<input type="checkbox"/>	<input type="checkbox"/>	<input type="checkbox"/>
<input type="checkbox"/>	<input type="checkbox"/>	<input type="checkbox"/>	<input type="checkbox"/>
<input type="checkbox"/>	<input type="checkbox"/>	<input type="checkbox"/>	<input type="checkbox"/>

<input type="checkbox"/>	<input type="checkbox"/>	<input type="checkbox"/>	<input type="checkbox"/>	<input type="checkbox"/>
<input type="checkbox"/>	<input type="checkbox"/>	<input type="checkbox"/>	<input type="checkbox"/>	<input type="checkbox"/>
<input type="checkbox"/>	<input type="checkbox"/>	<input type="checkbox"/>	<input type="checkbox"/>	<input type="checkbox"/>

Pelotes latérales, appui-tête et ceinture disponibles

Pelotes latérales, appui-tête et ceinture disponibles

** Profondeur de galbe 180 mm

* Commande possible avec fixation renforcée (HD) (225 kg); pas de supplément



080013
Fourche Carbotechure

080008
Fourche monobras

080007
Fourche Frog Leg

080304 et 080306
Pneus pleins soft avec
jantes en alu

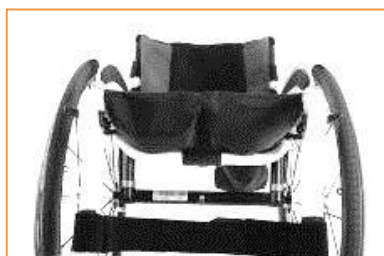

020002
Toile de siège avec
1 pochette à outils

020003
Toile de siège avec
2 pochettes à outils

030316
Toile de dossier EXO
(nouveau EXO EVO)

030317
Toile de dossier EXO PRO
(nouveau version EXO EVO)



030203
Poignées rabattables

030204
Poignées régl.

030201
Poignées longues

040001-040004
Protège vêtements Desk



040101
Protège vêtements en carbone

040102
Protège vêtements en alu,
couleur du châssis

040103
Protège vêtements en alu
avec garde-boue

040104
Protège vêtements en carbone
avec garde-boue



040107
Protège vêtements en
plastique, amovible, à fixer

040117
Accoudoirs courbés

040052
Protège vêtements simple, régl. en
hauteur/profondeur avec un outil



090030
Sac à dos

070208
Mains courantes MaxGrepp

070212
Mains courantes Ellipse 3R

090024 Pompe à air



050132
Repose-pieds monobloc,
Palette en carbone



050059
Repose-pieds monobloc,
Palette en alu



050027
Repose-pieds repliable
automatiquement,
Palette en carbone



050127
Cales latérales réglables pour
encadrer les pieds



060001
Frein standard



060002
Frein à débattement court



060023
Frein compact EVO



060024
Frein compact poids léger



070001
Roues universelles
rayons croisés



070002
Roues Design



070003
Roues à rayons légers



070004
Roues Proton
(ultra légères)



070005
Roues Spinergy



070101
Right Run



070102
Anti-crevaisin Poly



070104
Marathon Plus



070107
One



070009
Mountainbike



090001 - 090002
Levier de basculement



090004 - 090006
Roulette de
sécurité



090050
Roulette de sécurité relevable



090010
Roulette de transit



090016
Protection du cadre



090018
Ceinture de sécurité



010012 / 010013
Châssis ouvert



010020 / 010021
Châssis Hybride

Veillez respecter la procédure de mesure :

Forts de notre expérience pratique depuis de longues années, nous recommandons la procédure de mesure suivante. Dans certains cas, il est possible de s'en écarter.

XENON²

Largeur d'assise

- Sur l'utilisateur : laisser un espace d'une paume de main à la verticale entre le bassin et la partie latérale (ensemble environ 10 - 20 mm).
- Au fauteuil : mesuré du bord extérieur tube de l'assise au bord extérieur tube de l'assise.

Profondeur d'assise

- Sur l'utilisateur : pour position assise 90° - du dossier jusqu'au creux du genou moins 2 - 3 doigts (environ 30 - 60 mm). Attention en cas d'habillement adaptable.
- Au fauteuil : du tube du dossier jusqu'au bord avant de la toile d'assise.

Remarque : en cas d'utilisation pour trotter, choisissez une profondeur d'assise plus courte.

Hauteur avant de l'assise

- Sur l'utilisateur : pour position assise 90° - du creux du genou jusqu'au sol.
- Au fauteuil : du tube avant de l'assise jusqu'au sol (au moins 30 mm plus long que la mesure utilisateur).
Veillez ne pas oublier la hauteur du coussin d'assise.

Hauteur arrière de l'assise

Au fauteuil : du tube d'assise arrière (au niveau du dos) jusqu'au sol.

Remarque : la différence maximale possible entre la hauteur avant et arrière de l'assise est de 110 mm.

La longueur des jambes

- Sur l'utilisateur : pour un genou à angle 90° : depuis le creux du genou à la semelle des souliers (tenir éventuellement compte des appareils de soutien).
- Sur la chaise : de la surface du siège au bord supérieur du repose-pieds.

Remarque : prendre les mesures sans le coussin d'assise !

Hauteur dos

- Sur l'utilisateur : de l'assise jusqu'à un doigt (10 - 20 mm) en-dessous de l'omoplate.
- Au fauteuil : Du bord supérieur du tube d'assise à celui de la toile de dossier.

Remarque : la hauteur du dossier dépend aussi du degré du handicap.

Angle du dossier

Au fauteuil : 0° correspond à l'angle de 90° mesuré par rapport à l'assise. Angles négatifs < 90° et angles positifs > 90°.

Centre de gravité

Au fauteuil : faire tomber un fil d'aplomb du tube arrière de l'assise (au niveau du dos) et mesurer la distance par rapport au milieu du logement d'axe.

Std 400 x 400 mm, carrossage 0°, angle du siège 8°, centre de gravité 50 mm.
Tous les changements dans la configuration peuvent changer la hauteur du siège.
Toutes les mesures en cm, mesures arrondies ± 10 mm (selon fabrication).

A CONSIDÉRER:

Diff. d'inclinaison d'assise max. entre la HS avant et arrière: 110 mm.
Pas d'inclinaison d'assise négative possible.
L'illustration et les dimensions ci-contre sont basées sur une configuration standard.

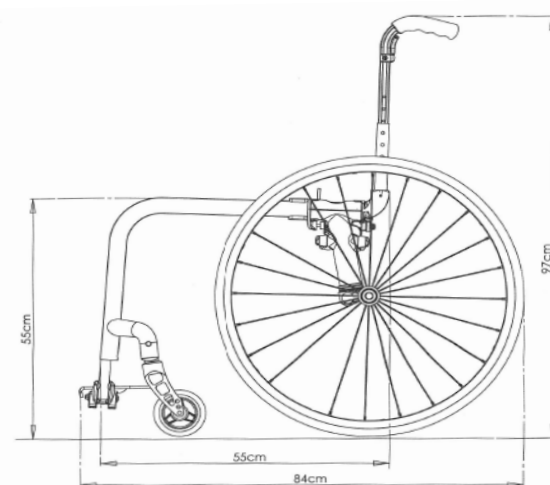

Illustration : dimensions pour profondeur d'assise 400 mm et roues motrices 24"

Données techniques

Hauteur max.	1020 mm	Largeur horst-tout avec	roues arrières 24"	roues arrières 25"
Longueur max.	1050 mm	carrossage 0° :	LS +160 mm	LS +160 mm
Rayon de braquage max.	700 mm	carrossage 2° :	LS +210 mm	LS +220 mm
Pente max. en toute sécurité	10°	carrossage 4° :	LS +260 mm	LS +270 mm
		freins à tambours :	+20 mm	
		Poids :	à partir de 8,8 kg	
		Poids sans roues	à partir de 6,3 kg	
		Poids élément le plus lourd	2,1 kg	

Le produit a subi les crash-tests **ISO 7176-19** et **ISO 16840-4** et, en combinaison avec l'option „Anneaux de fixation pour le transport en voiture“, peut servir de siège à l'utilisateur dans le véhicule de transport. Tout changement dans la configuration peut influencer la hauteur d'assise. Tolérance ± 10 mm liée à la fabrication.