SUNRISE MEDICAL

OF-QS5-X-BE-FR-REV1

Valable à partir du 01-04-2025

QUICKIE QS5 X

Adresse de facturation:		Adresse de livraison:	
Nom:		Nom:	
Adresse:		Adresse:	
Ville:	Code postal:	Ville:	Code postal:
E-Mail:		E-Mail:	
Tel:	Fax:	Tel:	Fax:

Date de Commande:	Encodage:
Bon de Commande:	
Votre Ref:	Numéro de commande Sunrise:

CE

☐ Commande
☐ Devis
☐ Sur mesure

◇ = Standard ☐ = Avec supplément
○ = Sans supplément

IN COMBINATIE MET EEN CRASH TESTED TRANSPORTHULPSET

Service Clientèle: commandes@sunrisemedical.be

Charges Maximale: **140 kg**
Poids du client: ☐ **kg**

Prix en euros à partir de € 2.785,91
(TVA 6% comprise)

Sous réserve de modifications. Valable jusqu'à nouvel ordre ou jusqu'au 31-12-2025.

Sur toutes les transactions avec nous sont les conditions générales de vente et de livraison d'application de Sunrise Medical HCM B.V., qui sont déposés à la chambre de Commerce et aussi disponible auprès de notre le service client.

LES MESURES DE BASE

Largeur d'assise en mm

Profondeur en mm	340	360	380	400	420	440	460	480	500	520 (€ 172)	540 (€ 172)
340	○	○	○	○	○	○	○	○	○	☐	☐
360	○	○	○	○	○	○	○	○	○	☐	☐
380	○	○	○	○	○	○	○	○	○	☐	☐
400	○	○	○	○	○	○	○	○	○	☐	☐
420	○	○	○	○	○	○	○	○	○	☐	☐
440	○	○	○	○	○	○	○	○	○	☐	☐
460	○	○	○	○	○	○	○	○	○	☐	☐
480	○	○	○	○	○	○	○	○	○	☐	☐
500	○	○	○	○	○	○	○	○	○	☐	☐

Attention: la profondeur d'assise est mesurée à partir de l'intérieur du dossier. Les mesures sont prises en mm et sans coussin.

La largeur d'assise 320 et la profondeur d'assise 520 et 540 sont disponibles en B4M

Hauteur d'assise à avant en mm

Roues avant	Fourche (indiquer également à la page 5)	360	370	380	390	400	410	420	430	440	450	460	470	480	490	500	510	520	530	540
4"	Hémiplégie	○	○	○	○	○	○		○	○										
	Single arm							○	○	○	○									
	Aluminium (115 mm)								○	○	○	○								
	Aluminium (131 mm)									○	○	○	○	○						
	Aluminium (158 mm)												○	○	○	○				
5"	Hémiplégie			○		○	○		○	○	○									
	Single arm									○	○	○								
	Aluminium (115 mm)										○	○	○							
	Aluminium (131 mm)									○	○	○	○	○	○					
	Aluminium (158 mm)												○	○	○	○	○	○		
6"	Hémiplégie						○	○	○	○	○									
	Aluminium (131 mm)												○	○	○	○				
	Aluminium (158 mm)													○	○	○	○	○	○	
7"	Aluminium (158 mm)														○	○	○	○	○	○

Hauteur d'assise à arrière en mm

Roues arrière	350	360	370	380	400	410	420	430	440	450	460	470	480	490	500	510	520
22"	○	○	○	○	○	○	○	○	○	○	○	○	○				
24"			○	○	○	○	○	○	○	○	○	○	○	○	○		
25"								○	○	○	○	○	○	○	○	○	
26"										○	○	○	○	○	○	○	○

La hauteur d'assise à arrière peut être inférieure de 0 à 110 mm à la hauteur d'assise à avant.

© Sunrise Medical 2025

Méthode conseillée pour prendre les mesures du fauteuil
Des cas particuliers peuvent nécessiter une autre méthodique

Largeur d'assise

a) pour l'utilisateur:
Laisser un espace entre les hanche et les cotés des deux cotés du fauteuil (environ 10-20 mm en tout).

b) mesurée sur le fauteuil:
De l'exterieur du chassis à l'exterieur du chassis.

Profondeur d'assie

a) pour l'utilisateur:
En position assise dos droit, laisser un espace d'environ 2-3 doigts entre l'avant du siège et le pli du genou (environ 30-60 mm).

b) mesurée sur le fauteuil:
De l'avant du tube de dossier à l'avant du siège.
Remarque: pour un enfant utiliser une profondeur d'assise plus petite.

Hauteur de dossier

a) pour l'utilisateur:
Se mesure à partir du siège (tenir compte de l'épaisseur du coussin)
Important: la hauteur du dossier dépend du degré d'invalidité.

b) mesurée sur le fauteuil:
De dessus du tube d'assise au haut de la toile de dossier.

Longueur de jambe

a) pour l'utilisateur:
Se mesure avec les jambes en position correcte, du pli du genou au dessous de la semelle, en tenant compte des réhausseurs éventuels.

b) mesurée sur le fauteuil:
De haut de l'habillage de siège au dessus de la tablette de pied.
Remarque: ne pas oublier de tenir compte de l'epaisseur du coussin.

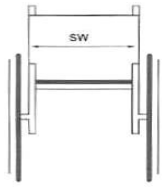

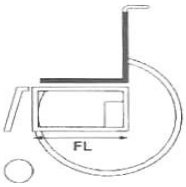

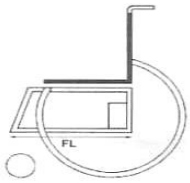

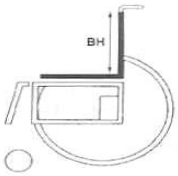

		Totale breedte met	24"	25"
		0° carrossage:	LA+170 mm	LA+170 mm
Hauteur totale max.	1020 mm	2° carrossage:	LA+230 mm	LA+240 mm
Longueur totale max.	1113 mm	4° carrossage:	LA+290 mm	LA+300 mm

Poids
Poids minimum à.p. de. 9,1 kg
**Cette valeur est un poids de départ et peut varier selon la configuration*

Matrice de pliage pour QSC030101 - Dossier, rabattable vers l'arrière

Hauteur de dossier / **Largeur d'assise**

	350	375	400	425	450	475	500
340	✓	✓	✓	✓	✓	✓	✓
360			✓	✓	✓	✓	✓
380			✓	✓	✓	✓	✓
400					✓	✓	✓
420					✓	✓	✓
440							
460							
480							
500							
520							
540							

Matrice de pliage pour QSC030031 - Dossier, rabattable vers l'avant

Hauteur de dossier / **Largeur d'assise**

	350	375	400	425	450	475	500
340	✓	✓	✓	✓	✓	✓	✓
360		✓	✓	✓	✓	✓	✓
380		✓	✓	✓	✓	✓	✓
400			✓	✓	✓	✓	✓
420			✓	✓	✓	✓	✓
440							
460							
480							
500							
520							
540							

✓ Le dossier peut être complètement replié vers l'avant lorsqu'il est plié

✓ l.c.w. poignées de poussée rabattables, le dossier ne peut pas être rabattu complètement vers l'avant lorsqu'il est plié

Le dossier ne peut pas être plié vers l'avant à plus de 45° lorsqu'il est plié

© Sunrise Medical 2025

◇ = Standard ○ = Sans supplément ☐ = Avec supplément

				€
		TOILE DE SIEGE		
		Toile		
QSC020014	◇	Siège avec 1 pochette de rangement		**std**
QSC020000	○	Sans tapis de siège		ss
		Coussin avec housse standard, noir		
		a) Mousse épaisseur: *QSC020101* ☐ 30 mm *QSC020102* ☐ 50 mm *(semi-dur)*		101,49
		Coussin Jay		
JAY020002	☐	Coussin Jay Basic		108,77
JAY020003	☐	Jay Soft Combi P		207,11
JAY020001	☐	Jay Easy Visco, Curved		235,12
JAY020007	☐	Jay Easy Fluid, Curved		524,64
		Pour plus d'information veuillez consulter notre bon de commande de Jay		
		Accessoires		
QSC090018	☐	Ceinture de sécurité	111336	45,65
		Pour les éléments de positionnement de Jay, veuillez vous référer au bon de commande des éléments de positionnement		
		DOSSIER		
		Hauteur de dossier ○ **250 - 300** ○ **300 - 350** ○ **350 - 400** ○ **400 - 450** ○ **450 - 475**		
		Régler à: ○ 250 ○ 300 ○ 350 ○ 400 ○ 450		
		○ 275 ○ 325 ○ 375 ○ 425 ○ 475		
		○ 300 ○ 350 ○ 400 ○ 450		
		Angle du dossier		
QSC030012	◇	Dossier réglable en angle *(75° à 103°)(à partir de hauteur de dossier de 350 mm)*		**std**
QSC030110	☐	Angle lombaire postérieur de 5°		172,51
QSC030111	☐	Angle lombaire de 5° vers l'avant		172,51
QSC030010	○	Dossier, fixe 90°		ss
		Régler à: ○ 75° ○ 80° ○ 85° ○ 90° ○ 95° ○ 100° ○ 105°		
QSC030101	☐	Dossier semi-pliable (vers l'arrière) **(1)**		344,85
QSC030031	☐	Dossier semi-pliable (vers l'avant) **(1)**		344,85
QSC030402	☐	Barre stabilisatrice, pliable *(pas en combinaison avec poignées réglables en hauteur - QSC030204)*		142,11
		Poignées		
QSC030200	◇	Tubes du dossier sans poignée *(pas en combinaison avec dossier rabattable ou R20)*		**std**
QSC030201	○	Tubes du dossier avec poignées standard		ss
QSC030231	○	Tubes du dossier avec poignées standard, long (+30 mm) *(pas en combinaison avec dossier rabattable)*		ss
QSC030203	☐	Tubes du dossier avec poignées rabattables *(pas en combinaison avec dossier rabattable ou R20) (possible à partir de RH 300 mm)*		278,01
QSC030204	☐	Tubes du dossier avec poignées réglables en hauteur *(pas en combinaison avec dossier rabattable ou R20)*		311,86
QSC030205	☐	Fixation de poignées réglables en hauteur pour dossier Jay *(pas en combinaison avec dossier rabattable ou R20)*		382,90
		Toiles de dossier (ND dossiers JAY)		
QSC030316	◇	Toile EXO Evo noire, réglable en tension, pochette		**std**
		Coloris galon: ◇ Noir ○ Orange ○ Argent ○ Rouge ○ Bleu		ss
QSC030317	☐	Toile EXO Evo PRO noire, rembourrée, réglable, aérée, pochette		243,24
		Coloris galon: ◇ Noir ○ Orange ○ Argent ○ Rouge ○ Bleu		ss
QSC030300	○	Sans toile de dossier		ss
		Built-4-Me C30		
QSC030410	☐	Appui-tête grand, 230x110 mm *(pas en combinaison avec dossier rabattable, uniquement en combinaison avec poignées de poussée)*		217,94
QSC030411	☐	Appui-tête medium, 200x110 mm *(pas en combinaison avec dossier rabattable, uniquement en combinaison avec poignées de poussée)*		217,94
		PROTEGE-VETEMENTS ET ACCOUDOIRS		
		Accoudoirs *(choisis une option)*		
QSC040002	☐	Accoudoirs avec manchettes réglables en hauteur, courtes (250 mm) "desk" **(2)**	110835	376,24
QSC040004	☐	Accoudoirs avec manchettes réglables en hauteur, longues (310 mm) "desk" **(2)**	110835	376,24
QSC040144	☐	Accoudoir hémiplégique XL (L=540 mm, l=135 mm), droit *(uniquement e.c.a. l'accoudoir Desk)*		217,50
QSC040145	☐	Accoudoir hémiplégique XL (L=540 mm, l=135 mm), gauche *(uniquement e.c.a. l'accoudoir Desk)*		217,50
QSC040146	☐	Accoudoir hémiplégique (L=460 mm, l=105 mm), droit *(uniquement e.c.a. l'accoudoir Desk)*		217,50
QSC040147	☐	Accoudoir hémiplégique (L=460 mm, l=105 mm), gauche *(uniquement e.c.a. l'accoudoir Desk)*		217,50
QSC040050	☐	Accoudoirs réglables en hauteur, amovibles, "US style", manchette courte (250 mm) *(pas e.c.a. carrossage 2° & 4°)*	110835	376,24
QSC040051	☐	Accoudoirs réglables en hauteur, amovibles, "US style", manchette longues (360 mm) *(pas e.c.a. carrossage 2° & 4°)*	110835	376,24
QSC040052	☐	Accoudoirs Single Post réglables en hauteur et en profondeur, accoudoir de 330 mm *(accoudoir long - court réglable)*		201,78
		Built-4-Me C30		
QSC040117	☐	Accoudoir tube en mousse relevable 'Quickie Style' *(uniquement en combinaison avec dossier à inclinaison réglable)*		144,43
		Côtés		
QSC040102	◇	Protège-vêtements aluminium harmonisés à la couleur du châssis *(Largeur entre côtés à LA + 200 mm)*		**std**
QSC040103	☐	Garde boue aluminium harmonisés à la couleur du châssis *(Largeur entre côtés à LA + 200 mm)*		163,40
QSC040104	☐	Garde boue carbone *(Largeur entre côtés à LA + 200 mm)*		336,98
QSC040107	☐	Protège-vêtements composite et amovible		180,29
		Tablette		
QSC090011	☐	Tablette, sur glissière *(LS 380 - 480 et uniquement en combinaison avec les côtés de Desk longs ou les accoudoirs à un montant)*		241,54
QSC090012	☐	Tablette, escamotable, gauche *(uniquement en combinaison avec les côtés de Desk longs ou les accoudoirs à un montant)*		354,15
QSC090013	☐	Tablette, escamotable, droit *(uniquement en combinaison avec les côtés de Desk longs ou les accoudoirs à un montant)*		354,15
QSC090046	☐	Plan de travail de conférence, escamotable, à gauche *(uniquement en combinaison avec côtés de Desk longs)*		241,54
QSC090046	☐	Plan de travail de conférence, escamotable, à droit *(uniquement en combinaison avec côtés de Desk longs)*		241,54

(1) à partir de 375 mm de droite, pas en combinaison avec des poignées de poussée réglables en hauteur ou rabattables, un dossier Jay, une barre stabilisatrice ou un appui-tête. Voir la matrice NoGo à la page 2

(2) non c.c.w. carrossage 2° & 4°, repliage possible uniquement en combinaison avec droite > 400 mm

QUICKIE **QS5 X**

◇ = Standard ○ = Sans supplément ☐ = Avec supplément

		CHASSIS							€
QSC010010	◇	Cadre avant fixe 75° avec encart de 0 mm				*(non disponible avec QSC080101 Fourche hémiplégique*			**std**
		& non diponible avec hauteur d'assise à avant Hemi, indiquées à la page 1; pas en combinaison avec une roue d'avant de 7")							
QSC010011	☐	Cadre avant fixe 85° avec encart de 0 mm				*(non disponible avec QSC080101 Fourche hémiplégique*			109,52
		& non diponible avec hauteur d'assise à avant Hemi, indiquées à la page 1; uniquement en combinaison avec une roue d'avant de 4" et 5")							
QSC010016	☐	Cadre avant fixe 85° avec encart de 20 mm				*(non disponible avec QSC080101 Fourche hémiplégique*			284,24
		& non diponible avec hauteur d'assise à avant Hemi, indiquées à la page 1; uniquement en combinaison avec une roue d'avant de 4" et 5")							
QSC010015	○	Cadre avant escamotable							ss
		REPOSE-PIEDS							
		Inclinaison du repose-pieds							
QSC050002	○	70° repose-pieds							ss
QSC050001	○	80° repose-pieds							ss
QSC050041	☐	90° repose-pieds				*(uniquement possible avec les repose-pieds style aluminium; pas en combinaison avec une roue d'avant de 6" et 7")*			118,14
		Type de repose-jambes gauche				**Type de repose-jambes droit**			
QSC050006	○	Repose-pieds style aluminium, gauche	QSC050007	○	Repose-pieds style aluminium, droit				ss
QSC050003	○	Repose-pieds style plastique, gauche	QSC050004	○	Repose-pieds style plastique, droit				ss
QSC050009	☐	Repose-jambes confort, gauche	QSC050010	☐	Repose-jambes confort, droit	*(à partir de LA 380 mm)*	110658		174,98
QSC050014	☐	Support d'amputation, gauche	QSC050013	☐	Support d'amputation, droit				159,14
		Repose-pieds partagés							
QSC050104	◇	Composite relevables, noir							**std**
QSC050020	☐	Composite, réglable en angle et profondeur et relevable, noir						110739	136,94
QSC050050	☐	Aluminium, réglable en angle et profondeur et relevable, noir				*(à partir de LDJ 360 mm)*		110739	185,95
		Marchepied continu				*(pas en combinaison avec les repose-jambes confort)*			
QSC050102	☐	Plaque de base en aluminium à angle réglable en continu						110739	136,94
	QSC050126	☐ Mécanisme escamotable pour repose-pieds				*(à partir de LDJ 380 mm)*			128,60
	QSC050062	☐ Mécanisme de blocage pour pied de lit en aluminium							83,84
QSC050131	☐	Monobloc légère, réglable en angle et profondeur, relevable, sangle mollet, palette composite				*(uniquement jusqu'à LA 500 mm)*		110739	136,90
QSC050132	☐	Monobloc légère, réglable en angle et profondeur, relevable, sangle mollet, palette carbone				*(uniquement jusqu'à LA 500 mm)*		110739	268,54
QSC050028	☐	Repliable automatiquement, réglable en angle et profondeur, palette composite				**(1)**		110739	356,16
QSC050027	☐	Repliable automatiquement, réglable en angle et profondeur, palette carbone				**(1)**		110739	496,46
QSC050127	☐	Plaques de positionnement repose-pieds				*(uniquement jusqu'à LA 500 mm)*			67,96

Longeur De Jambe (LDJ) *(Important : mesuré sans coussin de siège, obl doit être au moins 30 mm plus petit que la hauteur du siège avant)*

○ 340 ○ 350 ○ 360 ○ 370 ○ 380 ○ 390 ○ 400 ○ 410 ○ 420

○ 430 ○ 440 ○ 450 ○ 460 ○ 470 ○ 480 ○ 490 ○ 500 **Toutes les dimensions sont en mm**

		REGLAGE DU CENTRE DE GRAVITE				*(distance entre l'avant du tube de dossier et le centre de l'axe de la roue arrière)*			
COG25	○	25 mm							ss
COG40	○	40 mm							ss
COG50	○	50 mm							ss
COG60	○	60 mm							ss
COG75	○	75 mm							ss
		ACCESSOIRES RAPPORTES AU CHASSIS				*(choisissez entre levier arrière de basculement ou roulette anti-bascule escamotable, les deux ne sont pas possibles)*			
		Levier arrière de basculement							
QSC090001	☐	Gauche				*(pas en combinaison avec anti-bascule du même côté)*			95,19
QSC090002	☐	Doite				*(pas en combinaison avec anti-bascule du même côté)*			95,19
QSC090003	☐	Paire				*(pas en combinaison avec anti-bascule du même côté)*			190,39
QSC090009	☐	Porte canne avec Velcro				*(uniquement avec levier arrière de basculement)*			106,58
		Roulette anti-bascule escamotable							
QSC090004	☐	Gauche						112795	208,45
QSC090005	☐	Doite						112795	208,45
QSC090006	☐	Paire						2x 112795	416,90
QSC090036	☐	Paire, aluminium, léger				*(poids maximal de l'utilisateur : 100 kg)*		2x 112795	416,90
		Autres accessoires							
QSC010056	○	Quickie Locking System				*(ND avec profondeur d'assise de 340 et 360 mm)*			ss
QSC110156	☐	Éclairage LED							167,74
QSC010057	☐	Touchpoints				*(uniquement pour un cadre avant fixe)*			51,23
		PREPARATION POUR HANDBIKE ATTITUDE							
QSC090211	◇	Montage axes ancrage sur châssis - SANS commande Attitude							106,41
QSC090212	☐	Montage axes ancrage sur châssis - AVEC commande Attitude							ss
		FOURCHES				*(identique à votre choix sur P1)*			
QSC080029	◇	Fourches Aluminium anodisé			Couleur: Noir				**std**
		Kleur:	QSC080042	☐	Argent				71,07
QSC080064	◇	Fourches Aluminium revêtement en poudre							
		Options de couleur	☐	Red ruby (21)	☐ Marsred (37)	☐ White (37)	☐ Matt marine (16)		71,07
QSC080008	☐	Monobras aluminium			Couleur: Noir				153,74
		Options de couleur	☐	Argent	☐ Orange	☐ Rouge	☐ Bleu		71,07
QSC080101	☐	Fourche hémiplégique							209,36
		ROUES AVANT				*(identique à votre choix sur P1)*			
QSC080301	◇	Roue avant: solide (dure). Jante: composite standard (noir)							**std**
QSC080302	○	Roue avant: solide (souple). Jante: composite standard (noir)				*(uniquement en combinaison avec des roues avant 5" et 6")*			ss
QSC080304	○	Roue avant: solide (dure). Jante: aluminium (argent)				*(uniquement en combinaison avec des roues avant 4" et 5")*			ss
QSC080306	○	Roue avant: solide (souple). Jante: aluminium (argent)				*(uniquement en combinaison avec des roues avant 4" et 5")*			ss
		Jante de couleur:	☐ Noir	☐ Orange	☐ Rouge	☐ Bleu			60,97
QSC080305	○	Roue avant: pneumatique. Jante: composite standard (noir)				*(uniquement en combinaison avec des roues avant 6" et 7")*			ss

(1) uniquement jusqu'à zb 500 mm, pas i.c.w. cadre avant escamotable

Pour plus d'information
visitez notre site Internet
www.sunrisemedical.be

© Sunrise Medical 2025

QUICKIE **QS5 X**

◇ = Standard ○ = Sans supplément ☐ = Avec supplément

										€
		ROUES ARRIERE								
		Attention: pour un utilisateur de plus de 100 kg, nous recommandons des roues à rayons croisés								
QSC070002	◇	Moyeu design rayonnage droit, 36 rayons argent							*(uniquement avec 24")*	**std**
QSC070001	○	Standards rayonnage croisé, 36 rayons argent							*(pas avec 25")*	ss
QSC070003	☐	Légère, 24 rayons argent							*(pas avec 26")(poids utilisateur max. 125 kg)*	284,20
QSC070004	☐	Proton, 24 rayons noirs							*(pas avec 26")(poids utilisateur max. 100 kg)*	478,89
QSC070005	☐	Spinergy, 18 rayons noirs, moyeu argent							*(uniquement avec 24" et 25")*	781,55
QSC070007	☐	Spinergy LX, 12 rayons noirs, moyeu noir							*(uniquement avec 24" et 25")*	897,19
		Built-4-Me C30								
QSC070009	☐	Mountain bike, 36 rayons argent **(1)**							*(uniquement avec 24", mountain bike & roue aluminium, cerceaux coated)*	419,29
QSC070008	☐	Roues avec freins tambour, 36 rayons croisés							*(uniquement avec 22" et 24")*	481,50
QSC070401	☐	Double main-courante, gauche							111417	1065,07
QSC070402	☐	Double main-courante, droit							111417	1065,07
		Protégé-rayons							*(uniquement en combinaison avec 22" et 24", pas en combinaison avec des roues Spinergy ou VTT)*	
QSC070831	☐	Transparent								181,73
QSC070820	☐	Oriental	*QSC070814*	☐	Graffiti					181,73
QSC070817	☐	Hot Wheels	*QSC070802*	☐	Basketball	*QSC070806*	☐	Chrome		181,73
QSC070822	☐	Pool	*QSC070812*	☐	Flying Water	*QSC070803*	☐	Basketball 2		181,73
QSC070827	☐	Silk	*QSC070811*	☐	Feather	*QSC070828*	☐	Space		181,73
		Built-4-Me C30								
FMG-MF01-2622-01	☐	Protège-rayon personnalisé								339,59
		PNEUS							*(choisissez un seul type de pneus)*	
QSC070101	◇	Profil fin, Schwalbe Right Run							*(pas avec 25")*	**std**
QSC070102	☐	Pneus pleins, noir							*(uniquement avec 24" et 54")*	106,58
QSC070104	☐	Schwalbe Marathon Plus Evolution							*(pas avec 22")*	106,58
QSC070107	☐	Schwalbe One							*(pas avec 26")*	106,58
QSC090163	☐	Extra ensemble pneu + chambre à air							*(pas avec pneus pleins)*	61,46
		CERCEAUX								
QSC070201	○	Alu argent vernis								ss
QSC070202	◇	Alu argent anodisé								**std**
QSC070204	☐	Inox poli								67,36
QSC070203	☐	Cerceaux alu en couleur								95,19
QSC070207	☐	Supergrip®							*(22" uniquement en combinaison avec la roue universelle à rayons croisés)* 111476	409,16
QSC070208	☐	Maxgrepp®							*(uniquement avec 22", 24")* 111476	409,16
QSC070212	☐	Ellipse 3R, noir							*(uniquement avec 24", 25")* 111476	369,24
		Montage de cerceaux	*QSC070317*	○	Standard (17 mm)				*(pas avec MaxGrepp)*	ss
			QSC070327	☐	Ecarté (27 mm)					121,33
			QSC070307	☐	Très rapproché (7 mm)				*(uniquement avec inox poli;*	121,33
									pas en combinaison avec roues du Spinergy, Proton, Légère et cerceaux d'inox poli)	
QSC070251	☐	Protection main-courante							*(non disponible avec les arceaux 25", 26", supergrip, maxgrepp et Ellipse 3R)* 111476	114,11
		CARROSSAGE								
QSC070600	◇	0°								**std**
QSC070602	○	2°								ss
QSC070604	○	4°								ss
		FREINS							*(choisissez 1 option)*	
QSC060001	◇	Freins standards								**std**
QSC060002	☐	Freins à débattement court								90,92
QSC060010	☐	Rallonge de freins rabattable, avec freins à débattement court							111675	22,82
QSC060023	☐	Freins compacts EVO								90,94
		Built-4-Me C30								
QSC060015	☐	Frein unilatéral à pousser, à gauche								269,32
QSC060016	☐	Frein unilatéral à pousser, à droite								269,32
		ACCESSOIRES								
QSC090000	◇	Kit outils								**std**
QSC090025	○	Pompe								ss
QSC090024	☐	Pompe haute pression (0-11 bar)								145,32
QSC750115	☐	Sac à dos Quickie design								90,99
QSC750307	☐	Sacoche Quickie pour châssis								67,93
QSC090030	☐	Sac à dos								106,58
		FIXATION DE TRANSPORT								
QSC090102	☐	Fixation de transport (ISO 7176-19)								94,23
		POSITIONNEMENT								
		Pour le positionnement du tronc, des bras, du bassin et des pieds, consultez la liste de prix Jay Positioning Elements								

(1) impossible en combinaison avec protège-rayons et cerceaux

Pour plus d'information
visitez notre site Internet
www.sunrisemedical.be

QUICKIE **QS5 X**

◇ = Standard ○ = Sans supplément ☐ = Avec supplément

€

COLORIS

	Châssis	Cerceaux		Châssis	Cerceaux
		€ 95,19			€ 95,19
02 Brilliant Silver	○	☐	29 Black	○	☐
03 Silver Matt	○	☐	31 Matt Black	○	☐
06 Sun Yellow	○	☐	32 Signal White	○	☐
14 Blue	○	☐	33 Pink	○	☐
15 Brilliant Marine	○	☐	34 Dark Chocolate Metallic	○	☐
16 Matt Marine	○	☐	35 Skyblue	○	☐
19 Brilliant Purple	○	☐	36 Cyan-Metallic	○	☐
21 Red Ruby	○	☐	37 Marsred (Orange)	○	☐
22 Brilliant Red	○	☐	40 Kiwi	○	☐
23 Matt Red	○	☐	41 Flamingo-Glitter	○	☐
24 Tutti Frutti Orange	○	☐	42 Matt-Anthracite	○	☐
27 Graphitemetallic	○	☐	46 Mambo Green	○	☐

COULEUR DE JANTE *(uniquement en combinaison avec des roues arrière légères de 24")*

QSC100336	☐	Anodisé, Orange	206,05
QSC100337	☐	Anodisé, Bleu	206,05
QSC100338	☐	Anodisé, Rouge	206,05

LIBELLE COULEUR - autocollants QS5 X sur le châssis et "Quickie" sur les côtés

QSC100550	◇	Noir	**std**
QSC100551	○	Argent	ss
QSC100552	○	Orange	ss
QSC100553	○	Rouge	ss
QSC100554	○	Bleu	ss
QSC100587	☐	Cadre croisé dans la couleur du cadre	67,96
QSC100588	☐	Plaque de base dans la couleur du cadre	67,96

LA DEFINITION	AVIQ nr.	IDEN. nr.	Prix public	Supplement
Voiturette manuelle active				
Repose-pieds				
Repose-jambes confort				
Plaque cale-pieds réglable en inclinaison				
Plaque cale-pieds réglable en inclinaison repliable				
Plaque cale-pieds réglable en inclinaison				
Coussin pour genou sur repose-jambe				
Ceinture de sécurité				
Système anti-bascule, escamotable				
Cerceaux couvert mousse (supergrip)				
Cerceaux couvert mousse (maxgrip)				
Cerceaux couvert mousse (Elipse 3R)				
Housses de cerceaux				
Prolongateurs de frein				
One arm drive				

Quickie QS5 X - Prix de base	**.....€**
Prix des options	.....€
Prix Total	.....€

Service Clientèle Sunrise Medical
Tél.: +32 (0)2 588 23 71
E-mail: commandes@sunrisemedical.be

© Sunrise Medical 2025

QSC020101-QSC020102

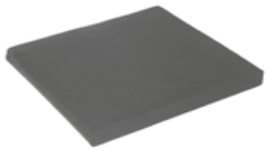

QSC090018

JAY020002

JAY020003

JAY020001

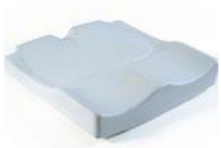

JAY020007

QSC030012

QSC030031

QSC030316

QSC030317

QSC030201

QSC030231

QSC030203

QSC040050-QSC040051

QSC040052

QSC040107

QSC040104

QSC040103

QSC040002

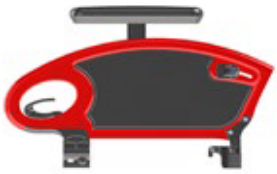

QSC010015

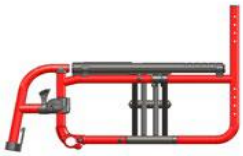

QSC010011

QSC010010

QSC010016

QSC090102

QSC090010

QSC090001-QSC090003

QSC090009

QSC090004-QSC090006

© Sunrise Medical 2025

QSC050041

QSC050002

QSC050001

QSC050009-QSC050010

QSC050012-QSC050014

QSC050131

QSC050132

QSC050020

QSC050050

QSC050102

QSC110156

QSC080064

QSC080101

QSC070001

QSC070002

QSC070003

QSC07005

QSC070008

QSC070401-QSC070402

QSC070101

QSC070107

QSC070207

QSC070208

QSC070212

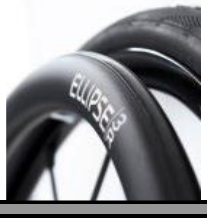

750115

750307

QSC060001

QSC060002

© Sunrise Medical 2025