

**QS5X**



Rev.1. Julho 2023

## NOTA DE ENCOMENDA

A informação deste documento está sujeita a alterações sem aviso prévio

<b>Facturado a:</b>			<b>Enviado a:</b>		A mesma direção da faturação
Nome:			Nome:		
Morada:			Morada:		
Localidade /C.P.:			Localidade / C.P.:		
Província:			Província:		
Telefone:			Telefone:		
<b>Detalhes da encomenda:</b>			<b>Peso utilizador:</b>		
Encomenda	Orçamento	Built-4-Me®	<b>Peso máximo utilizador: 140 kg</b>		
Nº de encomenda Sunrise:			<b>Peso utilizador:</b>		
Data de encomenda: Dia			kg		
Mes					
Ano					

Os preços abaixo indicados são Preços de Venda ao Público Recomendados sem IVA

**PVP Rec: 1.920 €**

**DIMENSÕES** - Todas as medidas estão em mm e sem almofada

**Largura do assento** - do exterior do tubo da armação ao exterior do tubo da armação

(mm)	340	360	380	400	420	440	460	480	500
	520	540							

**Profundidade do assento**

(mm)	340	360	380	400	420	440	460	480	500
------	-----	-----	-----	-----	-----	-----	-----	-----	-----

**Altura dianteira do assento em mm** - em função do tamanho da roda dianteira e o tipo de forqueta

Forqueta (mm)	360	370	380	390	400	410	420	430	440	450	460	470	480	490	500	510	520	530	540
<b>4"</b>																			
Hemi (Alu 115/158 mm)							-			-	-	-	-	-	-	-	-	-	-
Forqueta 1 braço (105 mm)	-	-	-	-	-	-					-	-	-	-	-	-	-	-	-
Alumínio (115 mm)	-	-	-	-	-	-	-					-	-	-	-	-	-	-	-
Alumínio (131 mm)	-	-	-	-	-	-	-	-						-	-	-	-	-	-
Alumínio (158 mm)	-	-	-	-	-	-	-	-	-	-	-					-	-	-	-
<b>5"</b>																			
Hemi (Alu 115/158mm)	-	-	-	-			-				-	-	-	-	-	-	-	-	-
Alumínio (115 mm)	-	-	-	-	-	-	-	-	-				-	-	-	-	-	-	-
Forqueta 1 braço (105 mm)	-	-	-	-	-	-	-	-					-	-	-	-	-	-	-
Alumínio (131 mm)	-	-	-	-	-	-	-	-							-	-	-	-	-
Alumínio (158 mm)	-	-	-	-	-	-	-	-	-	-	-							-	-
<b>6"</b>																			
Hemi (Alu 115/158 mm)	-	-	-	-	-						-	-	-	-	-	-	-	-	-
Alumínio (131 mm)	-	-	-	-	-	-	-	-	-	-	-					-	-	-	-
Alumínio (158 mm)	-	-	-	-	-	-	-	-	-	-	-	-							-
<b>7"</b>																			
Alumínio (158 mm)	-	-	-	-	-	-	-	-	-	-	-	-	-						

A forqueta Hemi só está disponível com apoios para os pés desmontáveis - Necessário seleccionar a referência QSC080101

**Altura traseira do assento em mm:** em função do tamanho da roda traseira

Rodas Traseiras	350	360	370	380	390	400	410	420	430	440	450	460	470	480	490	500	510	520	
22"																-	-	-	-
24"	-	-																-	-
25"	-	-	-	-	-	-	-	-											-
26"	-	-	-	-	-	-	-	-	-	-									

A altura traseira do assento tem que ser entre 0 e 110 mm mais baixa que a altura dianteira

A altura traseira do assento não pode ser superior à dianteira

**ASSENTO** 

P.V.P. Rec

**Tecido do assento**

QSC020014	Tecido em Nylon ajustável em tensão com 1 bolsa	<b>Std</b>
QSC020000	Sem tecido do assento	s/c

**Almofada com capa preta**

QSC020101	De espuma (dureza média), grossura 30 mm	143,38 €
QSC020102	De espuma (dureza média), grossura 50 mm	143,38 €
QSC020103	De latex (muito macia), grossura 50 mm	143,38 €

**Almofadas JAY – NOTA: Estas são apenas algumas das almofadas Jay disponíveis. Consulte a gama completa na nossa Web**

	JAY Xtreme Active	Imprescindível juntar a nota de encomenda da almofada	616,15 €
	JAY Easy Fluid, base curva	Imprescindível juntar a nota de encomenda da almofada	323,15 €
	JAY Lite	Imprescindível juntar a nota de encomenda da almofada	323,15 €
	JAY Easy Visco, base curva	Imprescindível juntar a nota de encomenda da almofada	105,43 €
	JAY Basic	Imprescindível juntar a nota de encomenda da almofada	105,43 €

**Acessórios de assento**

QSC090018	Cinto pélvico com fecho metálico	113,72 €
-----------	----------------------------------	----------

**ENCOSTO** 

P.V.P. Rec

Ângulos de ajuste em altura:		250 - 300 mm	300 - 350 mm	350 - 400 mm	400 - 450 mm	450 - 500 mm	Std	
Altura do encosto montado de fábrica: (mm)		250	300	350	400	450		
		275	325	375	425	475		
		300	350	400	450	500		
QSC030010	Encosto fixo a 90°, não ajustável em ângulo, não dobrável						<b>Std</b>	
QSC030111	Curvatura lombar 5° para a frente						s/c	
QSC030110	Curvatura lombar 5° para trás						s/c	
QSC030101	Encosto partido (para trás) Para alturas de encosto desde 375 mm. Apenas com punhos médios. Não está disponível com barra rigidizadora nem apoio de cabeça						80 €	
QSC030031	Encosto dobrável (para a frente) Apenas para alturas de encosto desde 350 mm. Apenas com punhos médios ou dobráveis. Não está disponível com barra rigidizadora nem apoio de cabeça. Ver quadro de incompatibilidades na página 14.						342,47 €	
QSC030012	Encosto ajustável em ângulo (75 - 105°), não dobrável Não disponível com altura de encosto de 500 mm						136,99 €	
		75°	80°	85°	90°	95°	100°	105°

**Punhos**

QSC030201	Punhos médios	<b>Std</b>
QSC030231	Punhos compridos 30 mm mais longos. Não disponíveis em combinação com encosto dobrável ou partido.	s/c
QSC030203	Punhos dobráveis Não disponíveis em combinação com encosto partido. Não disponíveis com Empulse R20. Só com altura de encosto desde 300 mm.	225,76 €
QSC030204	Punhos ajustáveis em altura Não disponíveis em combinação com encosto dobrável ou partido. Só com altura de encosto desde 300 mm. Não disponíveis com Empulse R20	381,39 €
QSC030205	Punhos ajustáveis em altura para encostos JAY Não disponíveis em combinação com encosto dobrável ou partido. Só com altura de encosto desde 300 mm. Não disponíveis com Empulse R20	262,45 €
QSC030200	Sem punhos Não disponíveis em combinação com encosto dobrável ou partido. Não disponíveis com Empulse R20	s/c

**Tecido do encosto (cor preta)**

QSC030316	Tecido do encosto EXO EVO Almofadado, ajustável, com 1 bolso, cor preta	<b>Std</b>
	Cor dos frisos: Preto Laranja Cinza prata Vermelho Azul	s/c
QSC030317	Tecido do encosto EXO EVO PRO Almofadado, ajustável, respirável, com 1 bolso, cor preta	162,99 €
	Cor dos frisos: Preto Laranja Cinza prata Vermelho Azul	s/c
QSC030000	Sem tecido do encosto	s/c

## Acessórios para o encosto

QSC030402	Barra estabilizadora dobrável Não disponível em combinação com encosto dobrável ou partido.	74,29 €
QSC030410	Apoio de cabeça alto, ajustável em profundidade e ângulo, 230 x 110 mm Não disponível em combinação com encosto dobrável ou partido. Apenas com punhos ajustáveis em altura (QSC030204, QSC030205)	450 €
QSC030411	Apoio de cabeça médio, ajustável em profundidade e ângulo, 200 x 110 mm Não disponível em combinação com encosto dobrável ou partido. Apenas com punhos ajustáveis em altura (QSC030204, QSC030205)	450 €

Encosto JAY 3 CARBONO - Selecione encosto e tipo de fixações 

P.V.P. Rec

NOTA - Consulte a gama completa de encostos Jay 3 disponível na nossa web ou catálogo

Largura da carcaça (em mm)	320	360	410	460
Para larguras de cadeiras*	320-340 mm	350-400 mm	410-440 cm	450 - 480 mm



Altura 170 mm

## Torácico inferior (LT)

770 €

J3BCFSCCLS32	J3BCFSCCLS36	J3BCFSCCLS41	
J3BCFSCCLT32	J3BCFSCCLT36	J3BCFSCCLT41	J3BCFSCCLT46

Altura 240 mm



Altura 300 mm

## Torácico Médio (MT)

770 €

J3BCFSCMTS32	J3BCFSCMTS36	J3BCFSCMTS41	J3BCFSCMTS46
J3BCFSCMTT32	J3BCFSCMTT36	J3BCFSCMTT41	J3BCFSCMTT46

Altura 380 mm

## Encaixes para encosto JAY 3 carbono

	Encaixes com desmontagem rápida (Quick Release) (QR)	s/c
	Encaixes fixos (FX)	s/c

APOIOS DE BRAÇOS E PROTETORES LATERAIS 

P.V.P. Rec

	Apoio de braços ajustáveis em altura estilo Quickie (1)	Std
	QSC040050 Com almofadado curto (250 mm)	s/c
	QSC040051 Com almofadado longo (360 mm)	s/c
QSC040052	Apoios de braços ajustáveis em altura mediante ferramentas, e em profundidade (330 mm)	287,51 €
QSC040005	Apoios de braços de escritório, altura fixa (não regulável), abatíveis e desmontáveis, sem almofadado (1) (2)	384,47 €
	QSC040144 Almofadado hemi XL, lado esquerdo Longitude: 540 mm, Largura: 135 mm	143,47 €
	QSC040145 Almofadado hemi XL, lado direito Longitude: 540 mm, Largura: 135 mm	143,47 €
	QSC040146 Almofadado hemi, lado esquerdo Longitude: 460 mm, Largura: 105 mm	143,47 €
	QSC040147 Almofadado hemi, lado direito Longitude: 460 mm, Largura: 105 mm	143,47 €
QSC040001	Apoios de braços de escritório, altura fixa (não regulável), abatíveis e desmontáveis, almofadado curto (250 mm) (1) (2)	384,47 €
	QSC040144 Almofadado hemi XL, lado esquerdo Longitude: 540 mm, Largura: 135 mm	143,47 €
	QSC040145 Almofadado hemi XL, lado direito Longitude: 540 mm, Largura: 135 mm	143,47 €
	QSC040146 Almofadado hemi, lado esquerdo Longitude: 460 mm, Largura: 105 mm	143,47 €
	QSC040147 Almofadado hemi, lado direito Longitude: 460 mm, Largura: 105 mm	143,47 €
QSC040003	Apoios de braços de escritório, altura fixa (não regulável), abatíveis e desmontáveis, almofadado longo (310 mm) (1) (2)	384,47 €
	QSC040144 Almofadado hemi XL, lado esquerdo Longitude: 540 mm, Largura: 135 mm	143,47 €
	QSC040145 Almofadado hemi XL, lado direito Longitude: 540 mm, Largura: 135 mm	143,47 €
	QSC040146 Almofadado hemi, lado esquerdo Longitude: 460 mm, Largura: 105 mm	143,47 €
	QSC040147 Almofadado hemi, lado direito Longitude: 460 mm, Largura: 105 mm	143,47 €
QSC040002	Apoios de braços de escritório, ajustáveis em altura, abatíveis e desmontáveis, almofadado curto (250 mm) (1) (2)	517,25 €
QSC040004	Apoios de braços de escritório, ajustáveis em altura, abatíveis e desmontáveis, almofadado longo (310 mm) (1) (2)	517,25 €
QSC040117	Apoio de braços tubulares acolchoados De alumínio, abatíveis para fora e desmontáveis. Pode ser combinado com os protetores laterais QSC040102 / 3 / 4 / 7	147,90 €

(1) Não disponíveis com camber a 4°.

(2) Em combinação com encosto partido (QSC030101) ou encosto dobrável (QSC030031), apenas para alturas de assento superiores a 400 mm.

**Protetores laterais**

QSC040107	Protetor de plástico desmontável	210 mm alto, 310 mm longitude, cor preta	s/c
QSC040102	Protetor lateral de alumínio sem guarda lamas (na cor da estrutura)	Distância entre protetores LA +20 mm	s/c
QSC040103	Protetor lateral de alumínio com guarda lamas (na cor da estrutura)	Distância entre protetores LA +20 mm	<b>Std</b>
QSC040104	Protetor lateral de carbono com guarda lamas (cor preta)	Distância entre protetores LA +20 mm	248,65 €

**Mesas**

P.V.P. Rec

**Mesa deslizante**

QSC090011	Mesa	Apenas para larguras de assento de 380 mm a 480 mm. Apenas em combinação com apoios de braços de escritório QSC040004 ou apoios de braços ajustáveis em altura com ferramentas QSC040052	227,20 €
QSC90046	Meia mesa rebatível	Apenas em combinação com apoios de braços de escritório QSC040004	338,70 €
	montagem à esquerda		s/c
	montagem à direita		s/c

**Mesa rebatível (para um lado)**

Apenas em combinação com apoios de braços de escritório QSC040004 ou apoios de braços ajustáveis em altura com ferramentas QSC040052

QSC090012	Para larguras de 340 a 600 mm, montagem à esquerda		469,91 €
QSC090013	Para larguras de 340 a 600 mm, montagem à direita		469,91 €

**ARMAÇÃO** 

P.V.P. Rec

**Com apoios de pés fixos**

QSC010010	Hanger a 75° (EU 105°)	Não disponível com forqueta Hemi QSC080101 e alturas de assento Hemi indicadas na página 2	s/c
QSC010011	Hanger a 85° (EU 95°)	Não disponível com forqueta Hemi QSC080101 e alturas de assento Hemi indicadas na página 2	s/c
QSC010016	Hanger a 85° e estreitamento de 20 mm (armação ativa) (EU 95°)	Não disponível com forqueta Hemi QSC080101 e alturas de assento Hemi indicadas na página 2	s/c

**Com apoios de pés desmontáveis**

QSC010015	Armação com apoios de pés desmontáveis	Seleccione na página seguinte o ângulo do apoio para os pés: 70°, 80° ou 90°.	s/c
-----------	--	---	-----

**Encaixes**

QSC090102	Encaixes para transporte em veículos (Crash-Test)	Cadeira aprovada para transporte em veículos de acordo com ISO 7176-19:2022	45,07 €
-----------	---	---	---------

**Centro de Gravidade (COG)** - Distância entre o eixo da roda traseira e o tubo do encosto

P.V.P. Rec

COG25	25 mm	s/c
COG40	40 mm	s/c
COG50	50 mm	s/c
COG60	60 mm	s/c
COG75	75 mm	s/c

**Acessórios da armação** 

P.V.P. Rec

QSC090010	Rodas de trânsito	Não compatíveis com suporte para canadianas, tubos de cola, nem anti volteios	350,92 €
-----------	-------------------	---	----------

**Tubo de cola e suporte para canadianas**

QSC090001	Ajuda para subir passeios (tubo de cola), esquerdo		85,42 €
QSC090002	Ajuda para subir passeios (tubo de cola), direito		85,42 €
QSC090003	Ajuda para subir passeios (tubos de cola), par	Não com anti volteios	170,83 €
QSC090009	Suporte para canadianas	Sempre com tubos de cola	50,30 €

**Anti volteios rebatíveis**

QSC090004	Anti volteio rebatível, lado esquerdo		188,31 €
QSC090005	Anti volteio rebatível, lado direito		188,31 €
QSC090006	Anti volteios rebatíveis, par	Não com tubos de cola	381,39 €
QSC090036	Anti volteios de alumínio, leves, rebatíveis (para a frente), par	Não com tubos de cola	392,86 €
QSC110156	Luzes LED		178,84 €
QSC010056	Bloqueio de dobragem automático	O mecanismo Fold-N-Lock mantém a cadeira de rodas dobrada.	<b>Std</b>
QSC010057	Protecções da armação	Cobertura de borracha para os tubos da armação dianteira. Apenas para QS5 X com apoios de pés fixos.	145 €

**ACESSÓRIOS PARA HANDBIKE ATTITUDE - Apenas para QS5 X com apoios de pés fixos** P.V.P. Rec

QSC090211	Fixações para handbike Attitude, sem encomenda de Attitude Se a cadeira não é encomendada com uma handbike Attitude. Peso máx.utilizador da handbike Attitude: 100 kg	103,02 €
QSC090212	Fixações para handbike Attitude Attitude Selecionar sempre a cadeira que se vai pedir com a handbike Attitude Peso máx.utilizador da handbike Attitude: 100 kg	s/c

**APOIOS DE PÉS PARA ARMAÇÃO CON APOIOS DE PÉS DESMONTÁVEIS**  P.V.P. Rec

**Hanger de alumínio** - Selecionar ângulo e lado do apoio para os pés

QSC050002	Ângulo do apoio para os pés a 70°	s/c		
QSC050001	Ângulo do apoio para os pés a 80°	s/c		
QSC050041	Ângulo do apoio para os pés a 90°	s/c		
QSC050006	Rebatível, lado esquerdo	QSC050007	Rebatível, lado direito	s/c
	Rebatível, par - Selecionar ambos os lados			s/c

**Hanger de composite** - Selecionar ângulo e lado do apoio para os pés

QSC050002	Ângulo do apoio para os pés a 70°	s/c		
QSC050001	Ângulo do apoio para os pés a 80°	s/c		
QSC050003	Rebatível, lado esquerdo	QSC050004	Rebatível, lado direito	s/c
	Rebatível, par - Selecionar ambos os lados			s/c

**Apoios de pés eleváveis**

QSC050009	Apoio de pés elevável de alumínio (0° - 90°), lado esquerdo Apenas em combinação com plataformas individuais de alumínio ou composite	142,69 €
QSC050010	Apoio de pés elevável de alumínio(0° - 90°), lado direito Apenas em combinação com plataformas individuais de alumínio ou composite	142,69 €
	Apoios de pés eleváveis de alumínio (0° - 90°), par - Selecionar ambos os lados Apenas para larguras desde 380 mm. Apenas em combinação com plataformas individuais de alumínio ou composite	285,38 €

**Suporte de amputados**

QSC050014	Suporte de amputados, lado esquerdo	233,10 €
QSC050013	Suporte de amputados, lado direito	233,10 €
QSC050012	Suporte de amputados par	466,22 €

**PLATAFORMAS**  P.V.P. Rec

**Plataformas individuais**

QSC050104	Plataformas individuais de composite, abatíveis (não ajustáveis em ângulo), com cinta de calcanhar	s/c
QSC050020	Plataformas individuais de composite, ajustáveis em ângulo, abatíveis, com cinta de calcanhar	s/c
QSC050050	Plataformas individuais de alumínio, ajustáveis em ângulo, abatíveis, com cinta de calcanhar Comprimento da perna (LLL) desde 360 mm	204,15 €

**Plataforma única**

QSC050102	Plataforma única de alumínio, ajustável em ângulo, abatível, com cinta de calcanhar Não possível com apoios de pés eleváveis	175 €	
	QSC050126	Mecanismo para abater a plataforma para o exterior da cadeira Comprimento da perna (LLL) desde 380 mm	239,53 €
	QSC050062	Sistema de bloqueio para plataforma única de alumínio	49,16 €
QSC050131	Plataforma única leve de composite, ajustável em ângulo e profundidade. Rebatível para o lado, com, com correia para a panturrilha Não possível com apoios de pés eleváveis. Apenas para larguras de assento até 500 mm	205,96 €	
QSC050132	Plataforma única leve de carbono, ajustável em ângulo e profundidade. Rebatível para o lado, com, com correia para a panturrilha Não possível com apoios de pés eleváveis. penas para larguras de assento até 500 mm	286,40 €	
QSC050127	Posicionador de pés Apenas com plataformas únicas ajustáveis em ângulo QSC050131 e QSC050132	88,48 €	

**Plataforma auto-dobrável**

Apenas para larguras de assento hasta 500 mm

QSC050028	Plataforma única de composite, auto-dobrável, ajustável em ângulo e profundidade, com correia para a panturrilha Não possível em combinação com apoios de pés eleváveis nem armação com apoios de pés desmontáveis	250 €
QSC050027	Plataforma única de carbono, auto-dobrável, ajustável em ângulo e profundidade, com correia para a panturrilha Não possível em combinação com apoios de pés eleváveis nem armação com apoios de pés desmontáveis	330 €

**Comprimento da perna (LLL) - Deve ser 30 mm menor que a altura dianteira do assento**

340	350	360	370	380	390	400	410	420	430	440
450	460	470	480	490	500					

**FORQUETAS** - compare com a selecção que fez nas primeiras páginas  P.V.P. Rec

QSC080029	Forqueta de alumínio, cor preto anodizado									<b>Std</b>
	Forqueta de cor:	QSC080042	Cinza prata anodizado							78,57 €
QSC080064	Forqueta de alumínio, pintada de cor									125 €
	Vermelho (21)									s/c
	Laranja metalizado (37)									s/c
	Branco puro (32)									s/c
	Azul mate (16)									s/c
QSC080008	Forqueta de um só braço (alumínio), cor preta									233,13 €
	Forqueta de cor:	Laranja	Cinza prata	Vermelho	Azul					71,67 €
QSC080101	Forqueta para utilizadores hemiplégicos									317,03 €
	Forqueta mais larga e mais baixa para conseguir alturas de assento mais baixas. Não compatível com a roda dianteira de 7". Apenas para QS5 X com apoios de pés desmontáveis.									

**RODAS DIANTEIRAS** - compare com a selecção que fez nas primeiras páginas P.V.P. Rec

QSC080301	Maciças (jante em preto)									s/c
QSC080302	Maciço macio (jante em preto)									s/c
	Apenas para 5" e 6"									
QSC080305	Pneumáticas (jante em preto)									s/c
	Apenas para 5" e 6"									

**Rodas dianteiras com jante de alumínio**

QSC080304	Maciças com jante de alumínio cinza prata									109,84 €
	Apenas para 4" e 5"									
QSC080306	Maior grossura (maciço macio) com jante de alumínio cinza prata									147,91 €
	Apenas para 4" e 5"									
	Jante em cor anodizado:	Preto	Laranja	Vermelho	Azul					56,97 €

**RODAS TRASEIRAS** - compare com a selecção que fez nas primeiras páginas  P.V.P. Rec

QSC070000	Sem rodas traseiras									s/c
QSC070001	Rodas universais com raios cruzados (36 raios cor cinza prata)									s/c
	Não disponível em 25"									
QSC070002	Rodas de desenho (36 raios cor cinza prata)									<b>Std</b>
	Apenas 24"									
QSC070003	Rodas leves (24 raios cor cinza prata)									63,30 €
	Não disponível em 26", peso máx. utilizador: 125 kg									
QSC070004	Rodas Proton (ultraleves) (24 raios pretos)									453,52 €
	Não disponível em 26", peso máx. utilizador: 100 kg									
QSC070005	Rodas Spinergy SPOX, 18 raios pretos e carretes cinza prata									749,85 €
	Apenas 24"/25"									
QSC070007	Rodas Spinergy LX, 12 raios pretos e carretes preto									805,82 €
	Apenas 24"/25"									
QSC070008	Rodas com travões de tambor, (36 raios cruzados cinza prata)									487,88 €
	Apenas 22"/24"									
QSC070009	Rodas Mountainbike (36 raios cor cinza prata)									625,58 €
	Apenas 24"									

**Sistema hemiplegia**

QSC070401	Roda de hemiplegia, lado esquerdo (36 raios cruzados)									1.093 €
QSC070402	Roda de hemiplegia, lado direito (36 raios cruzados)									1.093 €

Pneus 		P.V.P. Rec
QSC070101	Alta pressão lisas Schwalbe Right Run Não com 25"	s/c
QSC070107	Schwalbe One Apenas 24"/25"	52,60 €
QSC070102	Maciços (à prova de furos) Não com 26"	s/c
QSC070104	Schwalbe Marathon Plus Evolution (anti-furos) (pneumáticas) Não com 22"	120,49 €

Aros 		P.V.P. Rec
QSC070204	Aço inoxidável, cor cinza prata	s/c
QSC070202	Alumínio, cinza prata anodizado	<b>Std</b>
QSC070201	Alumínio, cinza prata pintado	s/c
QSC070203	Alumínio pintado. Seleccionar a cor na página 9	88,49 €
QSC070207	Supergrip® anti-derrapante 22" só com rodas universais e rodas com travões de tambor	450,11 €
QSC070208	Maxgrepp® anti-derrapante Aro anti-derrapante sem separação entre o aro e a roda. Apenas 22"/24"	475,46 €
QSC070212	Ellipse 3R, cor preta Aro ergonómico com proteção em borracha, apenas 24" e 25"	457,91 €
QSC070200	Sem aros	s/c

#### Montagem do aro

QSC070307	Muito estreito (7 mm) Apenas com aros de aço inoxidável de 24"	164,71 €
QSC070317	Estreito (17 mm)	<b>Std</b>
QSC070327	Largo (27 mm) Não compatível com aros Maxgrepp	s/c

#### Acessórios do aro

QSC070251	Capa do aro de silicone Não disponível com 25"/26", Supergrip, Maxgrepp, Ellipse	173,88 €
-----------	---	----------

Camber		P.V.P. Rec
QSC070600	0°	s/c
QSC070602	2°	s/c
QSC070604	4°	s/c

Protetores de raios - Não compatíveis com rodas Spinergy, rodas Mountain Bike, nem 25"						P.V.P. Rec
QSC070831	Transparentes Não compatíveis com 25"					239,87 €
QSC070822	Pool	QSC070820	Oriental			239,87 €
QSC070811	Feather	QSC070817	Hot Wheels	QSC070802	Basketball	239,87 €
QSC070814	Graffiti	QSC070806	Chrome	QSC070827	Silk	239,87 €
QSC070828	Space	QSC070812	Flying Water	QSC070803	Basketball 2	239,87 €

Não compatíveis com 25" e 26"

Travões 		P.V.P. Rec
QSC060001	Travão standard	<b>Std</b>
QSC060002	Travão de joelho	79,20 €
	QSC060010 Extensão para travão de joelho, rebatível	18,18 €
QSC060023	Travão compacto EVO	67,09 €
QSC060015	Travão de hemiplegia esquerdo	258 €
QSC060016	Travão de hemiplegia direito	258 €



Acessórios 			P.V.P. Rec
QSC090000	Kit de ferramentas		<b>Std</b>
QSC090025	Bomba de ar		22,85 €
QSC090024	Bomba alta pressão		114,39 €
QSC090030	Mochila		105,23 €
QSC090026	Suporte de telemóvel		28,94 €

### Cores Aro: Apenas para aro de alumínio pintado de cor; Carretos/jante: apenas para roda universal de 22" e 24"

	Armação	Aro	Carretos/jante	Armação	Aro	Carretos/jante
02 Cinza prata brilhante	92,56 €	88,49 €		29 Preto	s/c	88,49 €
03 Cinza prata mate	92,56 €	88,49 €		31 Preto mate	s/c	88,49 €
06 Amarelo canário	s/c	88,49 €		32 Branco puro	s/c	88,49 €
14 Azul	s/c	88,49 €	179,76 €	33 Rosa flúor	s/c	88,49 €
15 Azul brilhante	92,56 €	88,49 €		34 Bronze	92,56 €	88,49 €
16 Azul mate	92,56 €	88,49 €		35 Azul pastel	92,56 €	88,49 €
19 Violeta	92,56 €	88,49 €		36 Ciano	92,56 €	88,49 €
21 Vermelho	s/c	88,49 €		37 Laranja metalizado	92,56 €	88,49 €
22 Vermelho brilhante	92,56 €	88,49 €	179,76 €	40 Verde pistachio	92,56 €	88,49 €
23 Vermelho mate	92,56 €	88,49 €	179,76 €	41 Rosa metalizado	92,56 €	88,49 €
24 Laranja intenso	s/c	88,49 €		42 Cinza antracite mate	s/c	88,49 €
27 Cinza ardósia	s/c	88,49 €		46 Verde Mamba	92,56 €	88,49 €

### Cor dos autocolantes com logós P.V.P. Rec

QSC100550	Preto		s/c
QSC100551	Cinza prata		s/c
QSC100552	Laranja		s/c
QSC100553	Vermelho		s/c
QSC100554	Azul		s/c

### Cor cruzeta e plataforma P.V.P. Rec

QSC100587	Cruzeta na cor da estrutura		78 €
QSC100588	Plataforma de alumínio na cor da estrutura <i>Apenas com plataformas de alumínio QSC050050 e QSC050102</i>		78 €

### Cor carretos/jante para rodas leves de 24" P.V.P. Rec

	Preto		<b>Std</b>
QSC100336	Laranja anodizado		179,76 €
QSC100337	Azul anodizado		179,76 €
QSC100338	Vermelho anodizado		179,76 €

**Comentários**



<b>Quickie QS5 X</b>		€
<b>PVP cadeira base</b>		<b>00,000.00</b>
Preço das opções		
Sem IVA		
IVA		
<b>Preço Total</b>		

<b>Data</b>			<b>Assinatura</b>
Dia	Mês	Ano	



**Sunrise Medical S.L**

Polígono Bakiola, 41  
 48498 Arrankudiaga  
 Vizcaya, Espanha

Teléfono: +34 (0) 902 14 24 34

Fax: +34 (0) 94 648 15 75

[www.SunriseMedical.pt](http://www.SunriseMedical.pt)

**Por favor, siga o seguinte método para tirar as medidas:**

O método seguinte é recomendado com base numa vasta experiência prática. São possíveis desvios em casos individuais.

**Largura do assento (LA):**

a) *Para o utilizador:* Deve permitir que haja uma distância em ambos os lados, entre o protetor e a cadeira de 10 - 20 mm.

b) *Na cadeira:* De exterior a exterior dos tubos do assento

**Profundidade do assento (PA):**

a) *Para o utilizador:* Sentando-se bem erguido, deixar espaço de uns 2-3 dedos entre o final do tecido do assento e a parte detrás do joelho (aprox. 3-6 cm). Os estofos ajustáveis devem ser tidos em conta.

b) *Na cadeira:* Desde o tubo do encosto até à parte dianteira do tecido do assento.

**Altura dianteira do assento:**

a) *Para o utilizador:* Sentado com os joelhos a 90°. Desde a parte traseira do joelho até à planta do pé

b) *Na cadeira:* Desde a parte dianteira do tubo do assento ao chão.

Min. 30 mm mais que a medida do utilizador

(Ter em conta a grossura da almofada)

**Altura traseira do assento:**

*Na cadeira:* Desde a parte traseira do tubo do assento ao solo

**Nota:** A diferença máxima com respeito à altura dianteira é de 110 mm.

**Altura encosto:**

a) *Para o utilizador:* Medida desde o assento (almofada incluída) até, máximo um dedo (10-20 mm), por baixo da homoplata.

b) *Na cadeira:* Do tubo do assento até ao bordo superior do tecido do encosto.

**Nota:** A capacidade do utilizador de se manter erguido, tem influência na altura adequada do encosto, pelo que esta pode variar

**Ângulo do encosto:**

O ângulo do Encosto é medido em relação ao assento. 90°= perpendicular ao assento.

**Características técnicas**

<b>Altura total máx.</b>	1020 mm	<b>Largura total com: Rodas 24"</b>	<b>Rodas 25"</b>
<b>Longitude total máx.</b>	1113 mm	0° camber:	LA + 180 mm
<b>Peso total:</b>	desde 10,1 kg (app desmontáveis)	4° camber:	LA + 260 mm
	desde 9,9 kg (apoios de pés fixos)		LA + 270 mm
<b>Peso de transporte</b>	desde 7,5 kg (apoios de pés desmontáveis)		
<b>(sem rodas traseiras):</b>	desde 7,3 kg (apoios de pés fixos)		
<b>Inclinação de segurança</b>	10° (7°)		
<b>(com travões):</b>			

Opções como apoios de braços, protetores laterais ou travões de tambor podem aumentar a largura total da cadeira de rodas.

Este produto superou com êxito as provas de colisão conforme a ISO 7176-19:2022 o certifica como assento seguro durante o transporte num veículo. Para isso devem-se seleccionar as fixações para transporte em veículos QSC090102.

**Tolerância de fabrico de +/- 10 mm em todas as configurações**

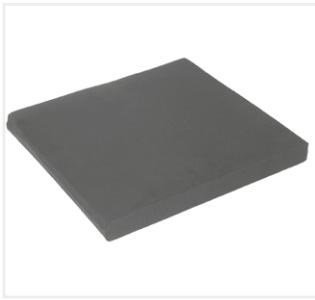

// QSC020101-QSC020102  
Almofada



// QSC090018  
Cinto



Almofada JAY Xtreme Active



Almofada JAY Easy Fluid

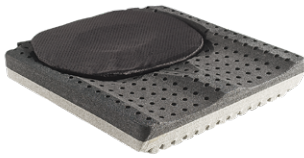

Almofada JAY Lite

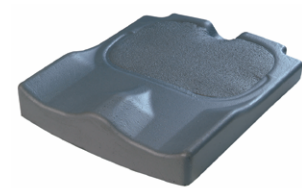

Almofada JAY Easy Visco

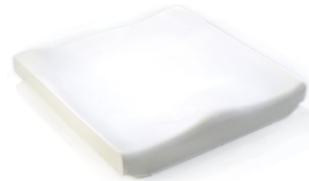

Almofada JAY Basic

**Encosto**

◀ **VOLTAR**



// QSC030012  
Encosto ajustável em ângulo

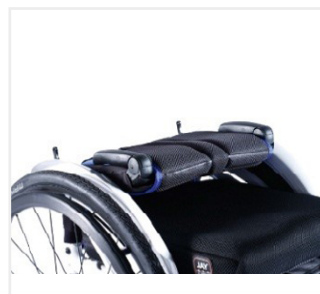

// QSC030031  
Encosto dobrável (para a frente)



// QSC030316  
Tecido do encosto EXO EVO



// QSC030317  
Tecido do encosto EXO EVO PRO



// QSC030201  
Punhos médios



// QSC030231  
Punhos longos

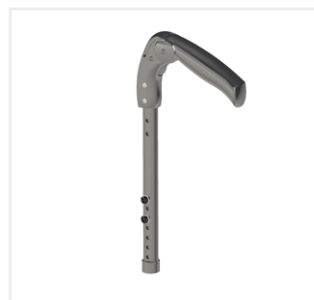

// QSC030203  
Punhos dobráveis

// Quadro de incompatibilidades para Encosto dobrável com punhos standard

		Altura de Encosto						
		350	375	400	425	450	475	500
Largura de assento	340							
	360							
	380							
	400							
	420							
	440							
	460							
	480							
	500							
	520							
540								

- O encosto abate 90° para a frente com a cadeira encartada.
- Em combinação com punhos dobráveis, o encosto não chega a dobrar completamente a 90°, com a cadeira encartada.
- O encosto não chega a abater completamente a 90° para a frente com a cadeira encartada.

// Quadro de incompatibilidades para Encosto Partido com punhos dobráveis

		Altura de Encosto						
		350	375	400	425	450	475	500
Largura de assento	340							
	360							
	380							
	400							
	420							
	440							
	460							
	480							
	500							
	520							
540								

**Encosto JAY J3 Carbono**

◀ **VOLTAR**



// Encosto Jay 3 de Carbono Torácico Inferior



// Encosto Jay 3 de Carbono Torácico Médio



// Contorno Standard (SC)

**Apoios de braços e Protetores laterais**

◀ **VOLTAR**



// QSC040050-QSC040051  
Apoio de braços ajustáveis em altura estilo Quickie



// QSC040052  
Apoios de braços ajustáveis em altura mediante ferramentas, e em profundidade



// QSC040107  
Protetor de plástico desmontável



// QSC040104  
Protetor lateral de carbono com guarda lamas



// QSC040103  
Protetor lateral de alumínio com guarda lamas



// QSC040002  
Apoios de braço de escritório, ajustáveis em altura, almofadado curto (250 mm)



// QSC040001  
Apoios de braço de escritório, altura fixa, almofadado curto (250 mm)



Apoios de braço de escritório sem almofadado

## Armação

◀ VOLTAR

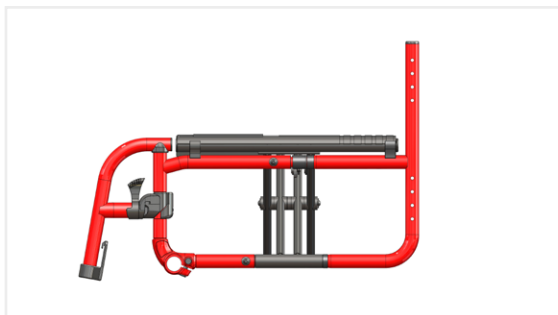

// QSC010015  
Armação com apoios de pés desmontáveis

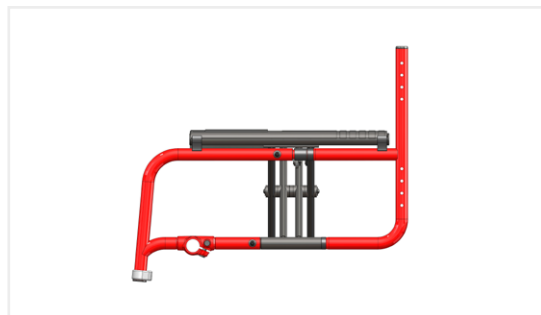

// QSC010011  
Armação com apoios de pés fixos a 85° (EU 95°)

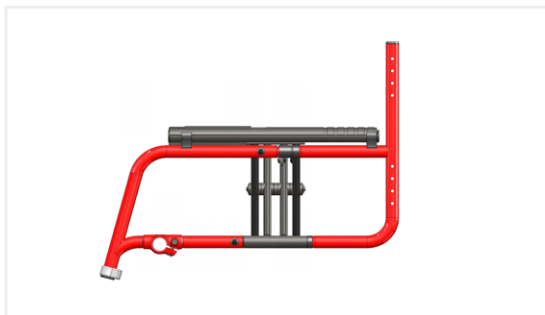

// QSC010010  
Armação com apoios de pés fixos a 75° (EU 85°)



// QSC010016  
Armação ativa com apoios de pés fixos a 85° (EU 95°),  
estreitamento de 20 mm (em cada lado)

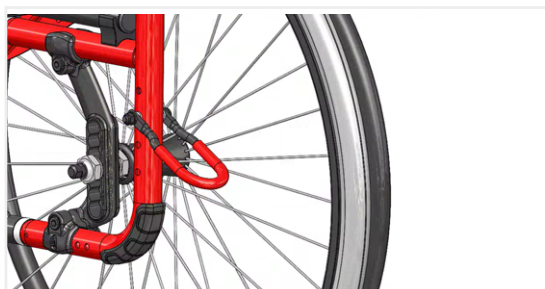

// QSC090102  
Encaixes para o transporte em veículos

**Acessórios da armação**

◀ VOLTAR



// QSC090010  
Rodas de trânsito



// QSC090001-QSC090003  
Tubos de cola



// QSC090009  
Suporte para canadianas



// QSC090004-QSC090006  
Antivoltéis rebatíveis

**Apoios de pés**

◀ VOLTAR

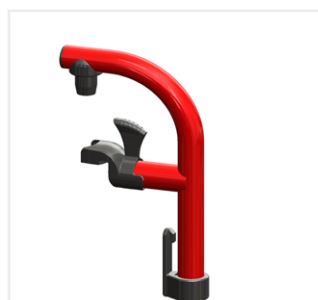

// QSC050041  
Hanger de alumínio, 90°



// QSC050002-QSC050001  
Hanger de composite 70°/80°

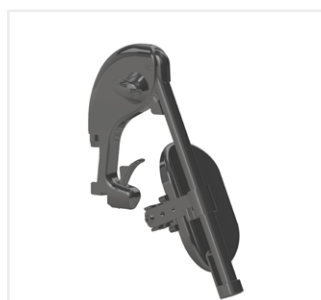

// QSC050009-QSC050010  
Apoios de pés eleváveis



// QSC050012-QSC050014  
Suporte de amputados



// QSC050131  
Plataforma única leve de composite, ajustável em ângulo e profundidade

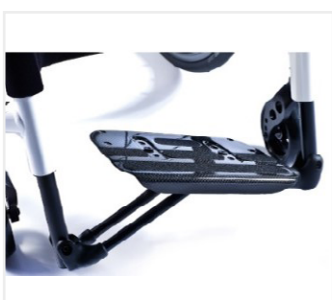

// QSC050027  
Plataforma única leve de carbono, auto-dobrável



// QSC050020  
Plataformas individuais de composite



// QSC050050  
Plataformas individuais de alumínio



// QSC050102  
Plataforma ajustável em ângulo e profundidade de alumínio com sistema de bloqueio



Apoios de pés fixos      Apoios de pés desmontáveis

// QSC110156  
Luzes LED



## F55 - Quadro de incompatibilidades com roda de 24"

◀ VOLTAR

COG	Seat Depth								
	380	400	420	440	460	480	500	520	540
25	X	✓	✓	✓	✓	✓	✓	✓	✓
37,5	X	X	✓	✓	✓	✓	✓	✓	✓
50	X	X	✓	✓	✓	✓	✓	✓	✓
62,5	X	X	X	✓	✓	✓	✓	✓	✓
75	X	X	X	✓	✓	✓	✓	✓	✓

## F55 - Quadro de incompatibilidades com roda de 25"

◀ VOLTAR

COG	Seat Depth								
	380	400	420	440	460	480	500	520	540
25	X	X	✓	✓	✓	✓	✓	✓	✓
37,5	X	X	✓	✓	✓	✓	✓	✓	✓
50	X	X	X	✓	✓	✓	✓	✓	✓
62,5	X	X	X	X	✓	✓	✓	✓	✓
75	X	X	X	X	✓	✓	✓	✓	✓

**Forqueta**

◀ VOLTAR



// QSC080064  
Forqueta de alumínio pintada



// QSC080101  
Forqueta para utilizadores hemiplégicos

**Rodas traseiras**

◀ VOLTAR



// QSC070001  
Roda Universal com raios cruzados



// QSC070002  
Rodas de desenho



// QSC070003  
Rodas leves



// QSC07005  
Rodas Spinergy SPOX, 18 raios



// QSC070008  
Rodas com travões de tambor



// QSC070401-2  
Roda de hemiplegia, 36 raios cruzados

Pneus e aros

◀ VOLTAR



// QSC070101  
Right Run

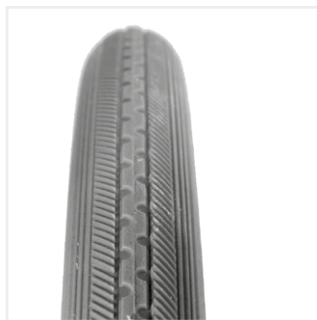

// QSC070107  
Maciço



// QSC070104  
Marathon Plus Evolution



// QSC070207  
Supergrip



// QSC070208  
Max Grepp

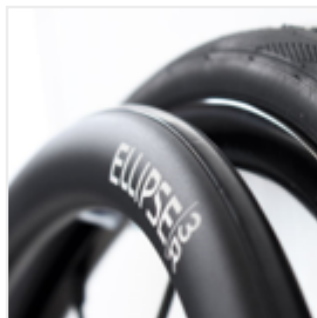

// QSC070212  
Ellipse 3R

**Travões**

◀ VOLTAR



// QSC060002  
Travão de joelho



// QSC060010  
Extensão para travão

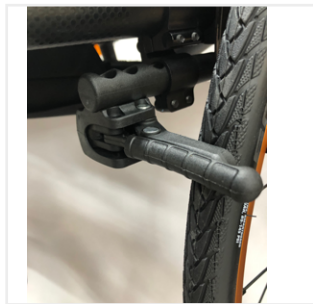

// QSC060023  
Travão compacto EVO



// QSC060001  
Travão Standard

**Acessórios**

◀ VOLTAR



// QSC090030  
Mochila



// QSC090024  
Bomba alta pressão



// QSC090025  
Bomba de ar

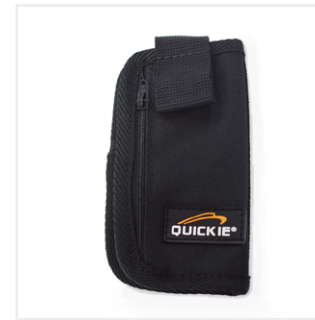

// QSC090026  
Suporte telemóvel

**Rodas leves de 24 " com opção de cores**

◀ VOLTAR

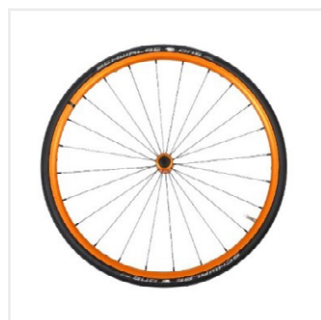

// QSC100336  
Laranja anodizado

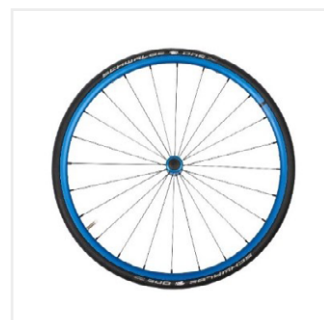

// QSC100337  
Azul anodizado

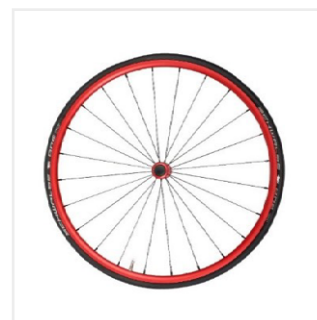

// QSC100338  
Vermelho anodizado