



Stand: 02/24

Rechnungsadresse:

Firma: _____

Strasse: _____

PLZ/Ort: _____

Fon: _____

Datum: _____

Kommission: _____

- Bestellung Kostenvoranschlag **built4me**

Garantie

Es gelten unsere allgemeinen Geschäftsbedingungen.

Wir bitten Sie ausschliesslich mit diesem Bestellformular zu bestellen.

Masstoleranz ± 10 mm, Massangaben in mm

Technische Änderungen und Druckfehler vorbehalten

- = Standard n/c = ohne Aufpreis



Versandadresse:

Firma: _____

Strasse: _____

PLZ/Ort: _____

Fon: _____

Sunrise Medical Auftragsnummer: _____

Bitte senden Sie die Bestellung an: **cs@sunrisemedical.ch**

Maximales Benutzergewicht **125 kg**
Benutzergewicht kg

Tarif Ziffer: Erwachsene 30.128.006 / Kinder 40.100.999

Grundpreis CHF 4130

Exkl. MWST / Unverbindliche Preisempfehlung

Grundmasse

<input type="checkbox"/>	SOPUR Xenon ² SA, Grundpreis	4130
<input type="checkbox"/>	Fixationen für den Behindertentransport montiert/gekennzeichnet	n/c

Sitzbreite in mm (gemessen von Aussenseite bis Aussenseite Rahmen)

	320	340	360	380	400	420	440	460	480	500
Sitztiefe in mm	340	○	○	○	○	○	○	○	○	○
	360	○	○	○	○	○	○	○	○	○
	380	○	○	○	○	○	○	○	○	○
	400	○	○	○	○	○	○	○	○	○
	420	○	○	○	○	○	○	○	○	○
	440	○	○	○	○	○	○	○	○	○
	460	○	○	○	○	○	○	○	○	○
	480	○	○	○	○	○	○	○	○	○
500	○	○	○	○	○	○	○	○	○	
	380 mm Rahmenlänge				pro Sitztiefe 20 mm Rahmenlänge					

Alle Masseinheiten in mm und ohne Sitzkissen.

Die hintere Sitzhöhe kann nur zwischen 0 und minus 110 mm tiefer sein als die vordere Sitzhöhe!

Hintere Sitzhöhe kann nicht höher als die vordere sein.

4", 5", 6" Soft nur verfügbar mit 45 mm Gabel. Unbedingt mit Lenkradgröße und -Ausführung auf Seite 3 vergleichen!
Weitere Messverfahren & Angaben siehe Folgeseiten!

(1) Nur diese Gabeln sind für die Benutzung des Rollstuhles mit elektrischen Zusatzantrieben zugelassen. In Kombination mit der 111 mm & 174 mm Gabel dürfen keine Zusatzantriebe verwendet werden.

Vordere Sitzhöhe in mm

		Gabellänge	430	440	450	460	470	480	490	500	510	520	530	540	550	560	
Lenkräder	3"	111 mm	○	○	○												
		123 mm (1)		○	○	○											
		138 mm (1)				○	○	○									
		174 mm							○	○	○						
		Frog Leg Gabel (1)					○	○									
	4"	111 mm	○	○	○	○											
		123 mm (1)		○	○		○	○									
		138 mm (1)				○	○	○	○								
		174 mm								○	○	○	○				
		Frog Leg Gabel (1)					○	○	○								
	5"	111 mm			○		○	○									
		123 mm (1)					○	○	○								
		138 mm (1)						○	○	○							
		174 mm									○	○	○	○	○		
		Frog Leg Gabel (1)							○	○	○						
	6"	123 mm (1)							○	○	○						
		138 mm (1)								○	○	○	○				
		174 mm										○	○	○	○	○	
	7"	138 mm (1)									○	○	○	○			
		174 mm											○	○	○	○	○

Frog Leg



149 x 41 mm

Einarm-Gabel



111 mm

Carbotecture



111 x 32 mm

111 x 45 mm

Aluminium

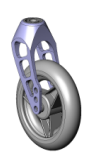

123 x 45 mm

138 x 45 mm

174 x 45 mm

Lenkradausführung auf Seite 3 wählen

hintere Sitzhöhe in mm (hintere Sitzhöhe bei jedem Stuhl anpassbar)

Antriebsrad	370	380	390	400	410	420	430	440	450	460	470	480	490	500
24" (540 mm)	<input type="radio"/>	<input type="radio"/>	<input type="radio"/>	<input type="radio"/>	<input type="radio"/>	<input type="radio"/>	<input type="radio"/>	<input type="radio"/>	<input type="radio"/>	<input type="radio"/>	<input type="radio"/>	<input type="radio"/>	<input type="radio"/>	<input type="radio"/>
25" (559 mm)	<input type="radio"/>	<input type="radio"/>	<input type="radio"/>	<input type="radio"/>	<input type="radio"/>	<input type="radio"/>	<input type="radio"/>	<input type="radio"/>	<input type="radio"/>	<input type="radio"/>	<input type="radio"/>	<input type="radio"/>	<input type="radio"/>	<input type="radio"/>

(1) Nur mit Leichtgewichts-Adapter

Die hintere Sitzhöhe kann nur zwischen 10 und minus 110 mm tiefer sein als die vordere Sitzhöhe!

Sitz

Sitzbespannung Standard		
<input checked="" type="checkbox"/> 020002 Sitzbespannung mit 1 Utensilentasche	30.507.000	Std
<input type="checkbox"/> 020003 Sitzbespannung mit 2 Utensilentaschen (ab Sitzbreite 340 mm)	70.362.000	60
<input type="checkbox"/> 020004 Sitzbespannung mit Utensilien- und Kathetertasche (ab Sitzbreite 340 mm)	70.362.000	60
<input type="checkbox"/> 020050 Zusätzliche Polsterung für Sitzbespannung		39
<input type="checkbox"/> 020000 Ohne Sitzbespannung		-50
Sitzkissen und Sitzauflagen		
<input type="checkbox"/> Sitzkissen Schaumstoff mit Bezug schwarz Härte mittel <input type="checkbox"/> 30 mm (020101) <input type="checkbox"/> 50 mm (020102)		142
<input type="checkbox"/> 090018 Positionierungsgurt	70.112.000	83

Siehe S. 6 & JAY Bestellblätter



Rücken

<input checked="" type="checkbox"/> 030001 Standard Rücken (Rückenhöhe einstellbar) // auch für den JAY Rücken geeignet		Std														
<table border="1"> <tr> <td rowspan="3">Verstellbereich eingestellt auf</td> <td>250 - 300 mm</td> <td>300 - 400 mm</td> <td>400 - 475 mm</td> </tr> <tr> <td><input type="radio"/> 250 mm</td> <td><input type="radio"/> 300 mm <input type="radio"/> 350 mm</td> <td><input type="radio"/> 400 mm <input type="radio"/> 450 mm</td> </tr> <tr> <td><input type="radio"/> 275 mm</td> <td><input type="radio"/> 325 mm <input type="radio"/> 375 mm</td> <td><input type="radio"/> 425 mm <input type="radio"/> 475 mm</td> </tr> <tr> <td></td> <td><input type="radio"/> 300 mm</td> <td><input type="radio"/> 350 mm <input type="radio"/> 400 mm</td> <td><input type="radio"/> 450 mm</td> </tr> </table>	Verstellbereich eingestellt auf	250 - 300 mm	300 - 400 mm	400 - 475 mm	<input type="radio"/> 250 mm	<input type="radio"/> 300 mm <input type="radio"/> 350 mm	<input type="radio"/> 400 mm <input type="radio"/> 450 mm	<input type="radio"/> 275 mm	<input type="radio"/> 325 mm <input type="radio"/> 375 mm	<input type="radio"/> 425 mm <input type="radio"/> 475 mm		<input type="radio"/> 300 mm	<input type="radio"/> 350 mm <input type="radio"/> 400 mm	<input type="radio"/> 450 mm		
Verstellbereich eingestellt auf		250 - 300 mm	300 - 400 mm	400 - 475 mm												
		<input type="radio"/> 250 mm	<input type="radio"/> 300 mm <input type="radio"/> 350 mm	<input type="radio"/> 400 mm <input type="radio"/> 450 mm												
	<input type="radio"/> 275 mm	<input type="radio"/> 325 mm <input type="radio"/> 375 mm	<input type="radio"/> 425 mm <input type="radio"/> 475 mm													
	<input type="radio"/> 300 mm	<input type="radio"/> 350 mm <input type="radio"/> 400 mm	<input type="radio"/> 450 mm													
<input type="checkbox"/> 030002 Leichtgewicht Rücken (Karbon), Rückenhöhe fix nicht mit Jay3 Rücken und nicht mit Desk-Seitenteilen		260														
<table border="1"> <tr> <td rowspan="2">Höhe</td> <td><input type="radio"/> 250 mm</td> <td><input type="radio"/> 300 mm</td> <td><input type="radio"/> 350 mm</td> <td><input type="radio"/> 400 mm</td> </tr> <tr> <td><input type="radio"/> 275 mm</td> <td><input type="radio"/> 325 mm</td> <td><input type="radio"/> 375 mm</td> <td><input type="radio"/> 425 mm</td> </tr> </table>	Höhe	<input type="radio"/> 250 mm	<input type="radio"/> 300 mm	<input type="radio"/> 350 mm	<input type="radio"/> 400 mm	<input type="radio"/> 275 mm	<input type="radio"/> 325 mm	<input type="radio"/> 375 mm	<input type="radio"/> 425 mm							
Höhe		<input type="radio"/> 250 mm	<input type="radio"/> 300 mm	<input type="radio"/> 350 mm	<input type="radio"/> 400 mm											
	<input type="radio"/> 275 mm	<input type="radio"/> 325 mm	<input type="radio"/> 375 mm	<input type="radio"/> 425 mm												
<input checked="" type="checkbox"/> 030010 Rücken Standard, fix 90° nicht vor-/abklappbar		Std														
<input type="checkbox"/> 030012 Rücken winkelverstellbar nicht vor-/abklappbar (-15° bis +13°)		n/c														
<input checked="" type="checkbox"/> 030029 MIT Rahmenverlängerung zum Nachrüsten des Deskseitenteils (inkl. 030029 - Deskseitenteil kann nachgerüstet werden)		Std														
<input type="checkbox"/> 030032 OHNE Rahmenverlängerung zum Nachrüsten des Deskseitenteils (ohne 030029 - kein Nachrüsten Desk-Seitenteil möglich)		n/c														
<input type="checkbox"/> 030031 Rücken gegen vorne abklappbar (ab RH 325 mm. Nicht mit Schiebegriffe höhenverst., Trommelbremse. Nicht in jeder Konfiguration erhältlich.)		n/c														
<input checked="" type="checkbox"/> 030317 EXO PRO Bespannung schwarz; Kunstfaser, gepolstert, anpassbar & atmungsaktiv - mit Rückentasche (neue EXO EVO Version) Farbe Einfassbänder: <input checked="" type="radio"/> Schwarz <input type="checkbox"/> Orange <input type="checkbox"/> Silber <input type="checkbox"/> Rot <input type="checkbox"/> Blau	30.507.000	Std														
<input type="checkbox"/> 030316 EXO Bespannung schwarz; Kunstfaser, gepolstert & anpassbar - mit Rückentasche (neue EXO EVO Version) Farbe Einfassbänder: <input checked="" type="radio"/> Schwarz <input type="checkbox"/> Orange <input type="checkbox"/> Silber <input type="checkbox"/> Rot <input type="checkbox"/> Blau	30.507.000	n/c														
<input type="checkbox"/> 030300 Ohne Rückenbespannung		-50														
Schiebegriffe																
<input type="checkbox"/> 030200 Ohne Schiebegriffe		n/c														
<input checked="" type="checkbox"/> 030201 Schiebegriffe Standard	30.510.000	Std														
<input type="checkbox"/> 030203 Schiebegriffe abklappbar (ab RH 325 mm)	30.510.000	155														
<input type="checkbox"/> 030204 Schiebegriffe höhenverstellbar (ab RH 300 mm)	30.510.000	260														
<input type="checkbox"/> 030205 Schiebegriffe höhenverstellbar, für JAY- und andere Rückensysteme (ab RH 325 mm)	30.510.000	260														
<input type="checkbox"/> 030402 Stabilisierungsstange mitfaltend, inkl. Halterung (ab SB 380 mm und nicht in Kombination mit Leichtgewicht Rücken)		183														
<input type="checkbox"/> 030401 Stabilisierungsstange abschwenkbar, inkl. Halterung (ab SB 380 mm und nicht in Kombination mit Leichtgewicht Rücken)		183														
<input type="checkbox"/> 030411 Kopfstütze, höhen-, tiefen- und winkelanpassbar & Stabi-Stange ¹⁾ <input type="checkbox"/> mittel - 200 x 110 mm	70.121.000 + 70.123.000	676														
<input type="checkbox"/> 030412 Kopfstütze, höhen-, tiefen- und winkelanpassbar & Stabi-Stange ¹⁾ <input type="checkbox"/> gross - 230 x 110 mm	70.121.000 + 70.123.000	676														

1) Nur mit Schiebegriff höhenverst. / nur mit Stabi-Stange abschw.

Armauflagen / Seitenteile (Desk-Seitenteile erst ab RH 375 mm)

<input type="checkbox"/> 040005 Desk-Seitenteil rückklapp-/abnehmbar, ohne Armauflage	30.508.000	205
<input type="checkbox"/> Desk-Seitenteil rückklapp-/abnehmbar <input type="checkbox"/> kurz 250mm (040001) <input type="checkbox"/> lang 310mm (040003)	30.508.000	205
<input type="checkbox"/> Desk-Seitenteil höhenverstellbar rückklapp-/abnehmbar <input type="checkbox"/> kurz 250mm (040002) <input type="checkbox"/> lang 310mm (040004)	30.508.000	310
<input type="checkbox"/> 040020 Entriegelungshilfe Desk-Seitenteil abschwenk-/abnehmbar (Tetra- oder Hemipatienten)		n/c
<input type="checkbox"/> 040052 Seitenteil einfach abgestützt mit Werkzeug höhen-/tiefeneinstellbar. Armauflagen-Polster 330 mm lang	30.508.000	257
<input type="checkbox"/> 040117 Bügelarmauflage gepolstert (Alu), wegschwenkbar (zur Seite) & abnehmbar	30.508.000	139
Therapeutische		
<input type="checkbox"/> 090011 Therapeutisch aufschiebbar	70.161.000	292
Therapeutisch seitlich abschwenkbar <input type="checkbox"/> links montiert (090012) <input type="checkbox"/> rechts montiert (090013)	70.161.000	397
Seitenteile		
<input type="checkbox"/> 040102 Seitenteile Aluminium in Rahmenfarbe mit Kälteschutz	30.508.000	n/c
<input checked="" type="checkbox"/> 040103 Seitenteile Aluminium in Rahmenfarbe mit Radabdeckung mit Kälteschutz	30.508.000	Std
<input type="checkbox"/> 040104 Seitenteile Karbon mit Radabdeckung mit Kälteschutz	30.508.000	n/c
<input type="checkbox"/> 040101 Seitenteile Leichtgewicht Karbon mit Kälteschutz	30.508.000	n/c
<input type="checkbox"/> 040107 Seitenteile Kunststoff steck-/wegnehmbar (Quickie Style)	30.508.000	n/c

Rahmen

● 050008	Fussstützen mit Fussrasten SwingAway nach innen und aussen abschwel- und abnehmbar			Std
● 050001	Kniewinkel 80°	☐ 050002	Kniewinkel 70°	Std

Fussstützen / Fussaufflage

●	Fussraste geteilt, winkeleinstell-/seitlich hochklappbar			
050020	● Fussaufflage Kunststoff inkl. Fersenband, schwarz (ab Sitzbreite 380 mm)	30.505.000		Std
050022	☐ Fussaufflage Aluminium inkl. Fersenband (in Rahmenfarbe)	30.505.000		100
050051	☐ Fussaufflage Aluminium inkl. Fersenband (in Rahmenfarbe), hochmontiert	30.505.000		100
050052	☐ Fussraste durchgehend Aluminium (in Rahmenfarbe), winkeleinstellbar, seilt. hochklappbar, hochmontiert	30.505.000		100
☐	Fussraste durchgehend und seitlich hochklappbar mit Wadenband			
050059	● Fussaufflage Aluminium Performance, winkeleinstellbar	30.505.000		Std
050131	☐ Fussaufflage Leichtgewicht Kunststoff, winkel-/tiefeinstellbar	30.505.000		n/c
050132	☐ Fussaufflage Leichtgewicht Karbon, winkel-/tiefeinstellbar	30.505.000		132
☐ 050023	Fussraste durchgehend Aluminium, winkel-/tiefeinstellbar			100
☐ 050126	Abschwelmechanismus für Fussaufflage (nur in Kombination mit 050023, UL min. 30 mm länger)	30.505.000		47
☐ 050061	Fussraste durchgehend, hochmontiert und seitlich hochklappbar mit Wadenband Fussaufflage Leichtgewicht Kunststoff	30.505.000		100
☐ 050127	Seitenschutz, einstellbar zur seitlichen Abgrenzung der Fussraste (nur Fussaufflagen 050059, 050131, 050132, 050061)			53
☐	Fussraste hochschwenkbar, winkel-/tiefeinstellbar			
050011	☐ Fussraste geteilt hochschwenkbar, Paar			410
	☐ Fussraste geteilt hochschwenkbar, Stück	☐ links (050009)	☐ rechts (050010)	70.151.000 205
☐ 050012	Stumpfaufflage für Amputierte, Paar			376
☐	Stumpfaufflage für Amputierte, Stück	☐ links (050014)	☐ recht (050013)	70.154.000 188

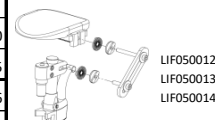

Unterschenkellänge (UL) in mm

○ 220	○ 230	○ 240	○ 250	○ 260	○ 270	○ 280	○ 290	○ 300	○ 310	(Achtung: UL muss min. 25 mm kleiner sein als Sitzhöhe vorne)
○ 320	○ 330	○ 340	○ 350	○ 360	○ 370	○ 380	○ 390	○ 400	○ 410	
○ 420	○ 430	○ 440	○ 450	○ 460	○ 470	○ 480	○ 490	○ 500		

Achs- und Schwerpunkteinstellungen

(Bitte nur eine Auswahl treffen. Gemessen vom Rückenrohr bis Achsmittle in mm. 20 = sehr passiv / 110 = sehr aktiv)

● 070703	Standard-Radadapter	○ 20	○ 30	○ 40	○ 50	○ 60			Std
		○ 70	○ 80	○ 90	○ 100				
☐ 070701	Leichtgewicht-Radadapter	○ 50	○ 60	○ 70	○ 90	○ 100	○ 110	(nur mit 0° Radsturz)	n/c
☐ 010411	Achsaufnahme, Aluminium, lang (volle Höhenanpassung)								Std
☐ 010412	Achsaufnahme, Aluminium, gekürzt (maximale Höhenanpassung 10 mm)								n/c

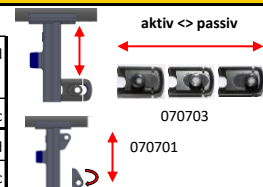

Rahmen Zubehör

☐	Ankippbügel	☐ Anbau links (090001)	☐ Anbau rechts (090002)	30.506.000	51
		☐ Anbau links und rechts (090003)	(Paar, nicht in Kombination mit Sicherheitsrad)	30.506.000	102
☐ 090009	Stockhalter mit Velcro (nur in Kombination mit Ankippbügel)			30.512.000	51
☐	Sicherheitsrad abschwelbar	☐ Anbau links (090004)	☐ Anbau rechts (090005)	30.501.000	120
		☐ Anbau links und rechts (090006)	(Paar, nicht in Kombination mit Ankippbügel)	30.502.000	240
☐ 090050	Sicherheitsrad aufsteckbar (Paar)			30.502.000	120
☐ 090010	Transitrollen (nicht mit Sicherheitsrad oder Ankippbügel)				225
☐ 090016	Rahmenschutz				58

Lenkräder

Lenkradgabel							
● 080013	Carbotecture [®] - Farbe schwarz (nicht für Zusatzantrieb)				Std		
	Style-Paket	☐ silber matt	☐ orange	☐ rot*	☐ blau* (* nur Gabel 111 x 45 mm)	47	
☐ 080008	Einarm-Gabel - Farbe schwarz					156	
	Style-Paket	☐ silber matt	☐ orange	☐ rot	☐ blau	47	
☐ 080029	Gabel Aluminium - Farbe schwarz					n/c	
	Style-Paket	☐ silber matt	☐ orange			47	
☐ 080007	Vorderradgabel Frog Leg (nur in schwarz)					70.374.000 410	
Lenkrad							
● 080301	Vollgummi Felge Kunststoff schwarz				30.511.000 Std		
☐ 080302	Vollgummi Soft Felge Kunststoff schwarz (nur für 5" und 6")				30.511.000 n/c		
☐ 080303	Luftbereifung Felge Kunststoff schwarz (nur 7")				30.511.000 n/c		
☐ 080304	Vollgummi Felge Aluminium silbern (nur für 4" und 5")				30.511.000 n/c		
☐ 080306	Vollgummi Soft Felge Aluminium (nur für 4" und 5")				30.511.000 125		
	Style-Paket	● silber	☐ schwarz	☐ orange	☐ rot	☐ blau	n/c

Antriebsrad (bitte die möglichen Kombinationen Rad, Bereifung und Greifreifen beachten!)

☐ 070001	Universal gekreuzt gespeicht 36 Speichen silbern (nur 24")			n/c		
☐ 070002	Design gerade gespeicht 36 Speichen silbern (nur 24")			n/c		
● 070003	Leichtgewicht gerade gespeicht 24 Speichen silbern			Std		
	Style-Paket	☐ orange	☐ blau	☐ rot	(eloxierte Farben, nur 24")	104
☐ 070004	Proton (Superleichtgewicht) gerade gespeicht 24 Speichen schwarz (max. Benutzergewicht 100 kg)				304	

Antriebsrad, Fortsetzung

<input type="checkbox"/>	070005	Spinergy	gerade gespeicht	18 Speichen	schwarz	Nabe silber			556	
<input type="checkbox"/>	070007	Spinergy	gerade gespeicht	12 Speichen	schwarz	Nabe schwarz			713	
<input type="checkbox"/>	070008	Trommelbremsrad	gekreuzt gespeicht	36 Speichen		(nur Std-Adapter & 24")	30.503.000		314	
<input type="checkbox"/>	070009	Mountainbike	gerade gespeicht	36 Speichen	silbern	(nur 24")			314	
<input type="checkbox"/>	070010	Mountainbike	Wechselsatz			(nur 24")			419	
Bereifung										
<input type="checkbox"/>	070101	Feinprofil	Schwalbe RightRun	mit Pannenschutzgürtel		(nur 24")	30.511.000		n/c	
<input type="checkbox"/>	070107	Feinprofil	Schwalbe One	mit Pannenschutzgürtel			30.511.000		n/c	
<input type="checkbox"/>	070102	Poly		Pannensicher		(nur 24")	30.511.000		46	
<input type="checkbox"/>	070104	Profilbereifung	Schwalbe Marathon Evo Plus 1"	mit pannensicherer Einlage			30.511.000		57	
Greifreifen										
<input type="checkbox"/>		Aluminium Silber	<input type="checkbox"/> eloxiert (070202)	<input type="checkbox"/> Klarlack beschichtet (070201)					n/c	
<input type="checkbox"/>	070203	Aluminium pulverbeschichtet in Farbe	Farbe = _____ (Farben, Auswahlbox und Preis siehe Seite 5 Farb							
<input type="checkbox"/>	070204	Edelstahl poliert								n/c
<input type="checkbox"/>		Titanium blank	<input type="checkbox"/> ohne Beschichtung (070205)	<input type="checkbox"/> Klarlack beschichtet (070206)						209
<input type="checkbox"/>	070212	Ellipse 3R, schwarz (ergonomisch, mit Gummieinlage)					(nur 24" & 25")	70.171.000		305
<input type="checkbox"/>	070207	Supergrip						70.171.000		305
<input type="checkbox"/>		Gekko (FMG-MF06-3247-01 / 02)					(nur 24" & 25")	70.171.000		442
<input type="checkbox"/>	070208	MaxGrepp					(nur 24")	70.171.000		368
Greifreifenanbau										
<input type="checkbox"/>	070317	Greifreifenanbau	eng							Std
<input type="checkbox"/>	070327	Greifreifenanbau	weit	(nur Universal und Designrad)						n/c
<input type="checkbox"/>	070307	Greifreifenanbau	supereng	(nur mit Edelstahl)						104
<input type="checkbox"/>	070250	Greifreifen Überzug					(nur 24")	70.170.000		125
Radsturz										
	Radsturz	<input checked="" type="checkbox"/> 0° (070600)	<input type="checkbox"/> 2° (070602)	<input type="checkbox"/> 4° (070604)	(2° und 4° nicht mit Leichtgewicht-Adapter)					n/c
Schnellverschluss-Steckachse										
		<input checked="" type="checkbox"/> Standard (070150)	<input type="checkbox"/> Tetra- oder Hemipatienten (070151)							n/c
Speichenschutz (bitte separaten Speichenschutzkatalog beachten und Sujet-Nummer auswählen)										
<input type="checkbox"/>		Speichenschutz 24"					(nicht mit Spinergyrad)	30.509.000		240
<input type="checkbox"/>	5000	<input type="checkbox"/> 5002	<input type="checkbox"/> 5003	<input type="checkbox"/> 5004	<input type="checkbox"/> 5007	<input type="checkbox"/> 5008	<input type="checkbox"/> 5009	<input type="checkbox"/> 5010		
<input type="checkbox"/>	5013	<input type="checkbox"/> 5015	<input type="checkbox"/> 5016	<input type="checkbox"/> 5017	<input type="checkbox"/> 5018	<input type="checkbox"/> 5020	<input type="checkbox"/> 5021	<input type="checkbox"/> 5022		
<input type="checkbox"/>	5023	<input type="checkbox"/> 5024	<input type="checkbox"/> 5025	<input type="checkbox"/> 5134						
<input type="checkbox"/>	5131	Speichenschutz transparent					(nicht mit Spinergyrad)	30.509.000		208
Bremsen										
<input checked="" type="checkbox"/>	060001	Standard Bremse								Std
<input type="checkbox"/>	060002	Kniehebelbremse	(Mögliche Schwerpunktverstellung 20 - 60 mm, in Kombi mit ST 340 - 380 mm nur COG 50 oder kleiner)							n/c
<input type="checkbox"/>	060023	Kompaktbremse EVO								n/c
Bremsen Zubehör										
<input type="checkbox"/>	060010	Bremshebelverlängerung					(nur möglich mit Kniehebelbremse 060002)	30.504.000		41
Zubehör										
<input checked="" type="checkbox"/>	090000	Werkzeug								Std
<input type="checkbox"/>	090030	Rucksack						70.362.000		72
<input type="checkbox"/>	090024	Handluftkompressor								83
<input type="checkbox"/>	090026	Handytasche								31

Ellipse 3R



MaxGrepp



Rahmenteile/Komponenten (Kreuzstrebenfarben-Aufpreis nur, wenn die Farbe von Rahmen abweicht)

	Rahmen	Kreuzstrebe	Greifreifen		Rahmen	Kreuzstrebe	Greifreifen				
02 Brillantsilber / Brilliant Silver	<input type="checkbox"/>	<input type="checkbox"/>	149	<input type="checkbox"/>	61	29 Schwarz / Black (RAL 9005)	<input type="checkbox"/>	<input type="checkbox"/>	149	<input type="checkbox"/>	61
03 Mattsilber / Matt Silver	<input type="checkbox"/>	<input type="checkbox"/>	149	<input type="checkbox"/>	61	31 Mattschwarz / Matt Black	<input type="checkbox"/>	<input type="checkbox"/>	149	<input type="checkbox"/>	61
06 Sonnengelb / Sun Yellow	<input type="checkbox"/>	<input type="checkbox"/>	149	<input type="checkbox"/>	61	32 Signalweiss / Signal White	<input type="checkbox"/>	<input type="checkbox"/>	149	<input type="checkbox"/>	61
14 Blau / Blue	<input type="checkbox"/>	<input type="checkbox"/>	149	<input type="checkbox"/>	61	33 Pink	<input type="checkbox"/>	<input type="checkbox"/>	149	<input type="checkbox"/>	61
15 Brillantmarin / Brilliant Marine	<input type="checkbox"/>	<input type="checkbox"/>	149	<input type="checkbox"/>	61	34 Dark Chocolate Metallic	<input type="checkbox"/>	<input type="checkbox"/>	149	<input type="checkbox"/>	61
16 Mattmarin / Matt Marine	<input type="checkbox"/>	<input type="checkbox"/>	149	<input type="checkbox"/>	61	35 Himmelblau / Skyblue	<input type="checkbox"/>	<input type="checkbox"/>	149	<input type="checkbox"/>	61
19 Brillantviolett / Brilliant Purple	<input type="checkbox"/>	<input type="checkbox"/>	149	<input type="checkbox"/>	61	36 Cyanmetallic / Cyan Metallic	<input type="checkbox"/>	<input type="checkbox"/>	149	<input type="checkbox"/>	61
21 Rubinrot / Red Ruby (RAL 3003)	<input type="checkbox"/>	<input type="checkbox"/>	149	<input type="checkbox"/>	61	37 Marsrot (Orange) / Mars red	<input type="checkbox"/>	<input type="checkbox"/>	149	<input type="checkbox"/>	61
22 Brillantrot / Brilliant Red	<input type="checkbox"/>	<input type="checkbox"/>	149	<input type="checkbox"/>	61	40 Kiwi	<input type="checkbox"/>	<input type="checkbox"/>	149	<input type="checkbox"/>	61
23 Mattrot / Matt Red	<input type="checkbox"/>	<input type="checkbox"/>	149	<input type="checkbox"/>	61	41 Flamingo Glitter	<input type="checkbox"/>	<input type="checkbox"/>	149	<input type="checkbox"/>	61
24 TuttiFrutti Orange	<input type="checkbox"/>	<input type="checkbox"/>	149	<input type="checkbox"/>	61	42 Mattanthrazit / Anthrazit mat	<input type="checkbox"/>	<input type="checkbox"/>	149	<input type="checkbox"/>	61
27 Graphitmetallic / Graphite Metalic	<input type="checkbox"/>	<input type="checkbox"/>	149	<input type="checkbox"/>	61	46 Mambagrün / Mamba Green	<input type="checkbox"/>	<input type="checkbox"/>	149	<input type="checkbox"/>	61

Aufkleber Xenon² auf Rahmen und Sopur auf Seitenteilen schwarz (100550) silber (100551) orange (100552) rot (100553) blau (100554)



Diverse JAY Sitzkissen und JAY Rücken siehe JAY Bestellformulare

SOPUR XENON² SA	Grundpreis	CHF	4130
Summe der Mehr-/Minderpreise		CHF	
Verpackung und Frachtkostenanteil		CHF	50
MWST 8.1%		CHF	
Gesamtpreis		CHF	

Falt-Matrix für XFF 030031 Rücken auf halber Höhe abklappbar (gegen vorne)

		Rückenhöhe in mm						
		325	350	375	400	425	450	475
Sitzbreite in mm	320	✓	✓	✓	✓	✓	✓	✓
	340	✓	✓	✓	✓	✓	✓	✓
	360	✓	✓	✓	✓	✓	✓	✓
	380		✓	✓	✓	✓	✓	✓
	400			✓	✓	✓	✓	✓
	420				✓	✓	✓	✓
	440				✓	✓	✓	✓
	460					✓	✓	✓
	480						✓	✓
	500							✓



Faltet 90° gegen vorne bei gefaltetem Stuhl



In Kombination mit abklappbaren Schiebegriffen: faltet nicht zu 90° gegen vorne bei gefaltetem Stuhl



Faltet nicht voll zu 90° gegen vorne bei gefaltetem Stuhl



Faltet weniger als 45° gegen vorne, faltet 90° auf nicht gefaltetem Stuhl





JAY Kissen und Rücken

Bitte beachten:

Die hier aufgeführten Preise gelten nur für Standard-Größen. Mehrpreis (netto) für JAY Sitzkissen in Sondergröße beträgt CHF 50.00.
Sollten Sie spezielle Anforderungen haben, konsultieren Sie bitte das jeweilige Bestellformular oder unseren Kundendienst.

CHF exkl.

JAY Sitzkissen: Weitere JAY-Sitzkissen mit diversen Optionen erhältlich. Siehe das jeweilige Bestellformular!

<input type="checkbox"/>	Basic	Komfort	155
<input type="checkbox"/>	Soft Combi P	Komfort & Stabilität	300
<input type="checkbox"/>	Easy Visco (gerundete Basisschale)	Komfort & Stabilität	430
<input type="checkbox"/>	Easy Visco (flache Basisschale)	Komfort & Stabilität	430
<input type="checkbox"/>	Easy Fluid (gerundete Basisschale)	Dekubituschutz & Stabilität	550
<input type="checkbox"/>	Easy Fluid (gerundete Basisschale)	Dekubituschutz & Stabilität	550
<input type="checkbox"/>	Sondergröße	_____ x _____ mm	Mehrpri 50



Basic



Soft Combi P



Easy Visco



Easy Fluid

JAY J3 Rücken: Für detaillierte Informationen beachten Sie bitte das jeweilige Bestellformular!



Masse in mm

Rückenbreite:

Flache Kontur (SC)				
310	360	410	460	510

Mittlere Kontur (MC)				
310	360	410	460	510

Tiefe Kontur (DC)			
360	410	460	510

Tiefe Kontur Mitte (MDC)				
310	360	410	460	510

Rückenhöhe:

Tiefer	Kurz (S) - 170
Rücken	Mittel (M) - 200
(LT)	Hoch (T) - 240

CHF 1'180				
<input type="checkbox"/>	<input type="checkbox"/>	<input type="checkbox"/>	<input type="checkbox"/>	<input type="checkbox"/>
<input type="checkbox"/>	<input type="checkbox"/>	<input type="checkbox"/>	<input type="checkbox"/>	<input type="checkbox"/>
<input type="checkbox"/>	<input type="checkbox"/>	<input type="checkbox"/>	<input type="checkbox"/>	<input type="checkbox"/>

CHF 1'280				
<input type="checkbox"/>	<input type="checkbox"/>	<input type="checkbox"/>	<input type="checkbox"/>	<input type="checkbox"/>
<input type="checkbox"/>	<input type="checkbox"/>	<input type="checkbox"/>	<input type="checkbox"/>	<input type="checkbox"/>
<input type="checkbox"/>	<input type="checkbox"/>	<input type="checkbox"/>	<input type="checkbox"/>	<input type="checkbox"/>

CHF 1'410			
<input type="checkbox"/>	<input type="checkbox"/>	<input type="checkbox"/>	<input type="checkbox"/>
<input type="checkbox"/>	<input type="checkbox"/>	<input type="checkbox"/>	<input type="checkbox"/>
<input type="checkbox"/>	<input type="checkbox"/>	<input type="checkbox"/>	<input type="checkbox"/>

CHF 1'410				
<input type="checkbox"/>	<input type="checkbox"/>	<input type="checkbox"/>	<input type="checkbox"/>	<input type="checkbox"/>
<input type="checkbox"/>	<input type="checkbox"/>	<input type="checkbox"/>	<input type="checkbox"/>	<input type="checkbox"/>
<input type="checkbox"/>	<input type="checkbox"/>	<input type="checkbox"/>	<input type="checkbox"/>	<input type="checkbox"/>

Mittlerer	Kurz (S) - 300
Rücken	Mittel (M) - 340
(MT)	Hoch (T) - 380
	Hoch (T) - 380**

<input type="checkbox"/>	<input type="checkbox"/>	<input type="checkbox"/>	<input type="checkbox"/>	<input type="checkbox"/>	<input type="checkbox"/>
<input type="checkbox"/>	<input type="checkbox"/>	<input type="checkbox"/>	<input type="checkbox"/>	<input type="checkbox"/>	<input type="checkbox"/>
<input type="checkbox"/>	<input type="checkbox"/>	<input type="checkbox"/>	<input type="checkbox"/>	<input type="checkbox"/>	<input type="checkbox"/>

<input type="checkbox"/>	<input type="checkbox"/>	<input type="checkbox"/>	<input type="checkbox"/>	<input type="checkbox"/>	<input type="checkbox"/>
<input type="checkbox"/>	<input type="checkbox"/>	<input type="checkbox"/>	<input type="checkbox"/>	<input type="checkbox"/>	<input type="checkbox"/>
<input type="checkbox"/>	<input type="checkbox"/>	<input type="checkbox"/>	<input type="checkbox"/>	<input type="checkbox"/>	<input type="checkbox"/>

<input type="checkbox"/>	<input type="checkbox"/>	<input type="checkbox"/>	<input type="checkbox"/>
<input type="checkbox"/>	<input type="checkbox"/>	<input type="checkbox"/>	<input type="checkbox"/>
<input type="checkbox"/>	<input type="checkbox"/>	<input type="checkbox"/>	<input type="checkbox"/>

<input type="checkbox"/>	<input type="checkbox"/>	<input type="checkbox"/>	<input type="checkbox"/>	<input type="checkbox"/>
<input type="checkbox"/>	<input type="checkbox"/>	<input type="checkbox"/>	<input type="checkbox"/>	<input type="checkbox"/>
<input type="checkbox"/>	<input type="checkbox"/>	<input type="checkbox"/>	<input type="checkbox"/>	<input type="checkbox"/>

Hoher	Kurz (S) - 420
Rücken	Mittel (M) - 460
(UT)	Mittel (M) - 460**
	Hoch (T) - 500

<input type="checkbox"/>	<input type="checkbox"/>	<input type="checkbox"/>	<input type="checkbox"/>	<input type="checkbox"/>
<input type="checkbox"/>	<input type="checkbox"/>	<input type="checkbox"/>	<input type="checkbox"/>	<input type="checkbox"/>
<input type="checkbox"/>	<input type="checkbox"/>	<input type="checkbox"/>	<input type="checkbox"/>	<input type="checkbox"/>

<input type="checkbox"/>	<input type="checkbox"/>	<input type="checkbox"/>	<input type="checkbox"/>	<input type="checkbox"/>
<input type="checkbox"/>	<input type="checkbox"/>	<input type="checkbox"/>	<input type="checkbox"/>	<input type="checkbox"/>
<input type="checkbox"/>	<input type="checkbox"/>	<input type="checkbox"/>	<input type="checkbox"/>	<input type="checkbox"/>

<input type="checkbox"/>	<input type="checkbox"/>	<input type="checkbox"/>	<input type="checkbox"/>
<input type="checkbox"/>	<input type="checkbox"/>	<input type="checkbox"/>	<input type="checkbox"/>
<input type="checkbox"/>	<input type="checkbox"/>	<input type="checkbox"/>	<input type="checkbox"/>

<input type="checkbox"/>	<input type="checkbox"/>	<input type="checkbox"/>	<input type="checkbox"/>	<input type="checkbox"/>
<input type="checkbox"/>	<input type="checkbox"/>	<input type="checkbox"/>	<input type="checkbox"/>	<input type="checkbox"/>
<input type="checkbox"/>	<input type="checkbox"/>	<input type="checkbox"/>	<input type="checkbox"/>	<input type="checkbox"/>

Immer HD Ausführung

Schulterhoher	Kurz (S) - 530
Rücken	Mittel (M) - 570
(SH)	Hoch (T) - 610
Immer HD Ausführung	

<input type="checkbox"/>	<input type="checkbox"/>	<input type="checkbox"/>	<input type="checkbox"/>	<input type="checkbox"/>
<input type="checkbox"/>	<input type="checkbox"/>	<input type="checkbox"/>	<input type="checkbox"/>	<input type="checkbox"/>
<input type="checkbox"/>	<input type="checkbox"/>	<input type="checkbox"/>	<input type="checkbox"/>	<input type="checkbox"/>

<input type="checkbox"/>	<input type="checkbox"/>	<input type="checkbox"/>	<input type="checkbox"/>	<input type="checkbox"/>
<input type="checkbox"/>	<input type="checkbox"/>	<input type="checkbox"/>	<input type="checkbox"/>	<input type="checkbox"/>
<input type="checkbox"/>	<input type="checkbox"/>	<input type="checkbox"/>	<input type="checkbox"/>	<input type="checkbox"/>

<input type="checkbox"/>	<input type="checkbox"/>	<input type="checkbox"/>	<input type="checkbox"/>
<input type="checkbox"/>	<input type="checkbox"/>	<input type="checkbox"/>	<input type="checkbox"/>
<input type="checkbox"/>	<input type="checkbox"/>	<input type="checkbox"/>	<input type="checkbox"/>

<input type="checkbox"/>	<input type="checkbox"/>	<input type="checkbox"/>	<input type="checkbox"/>	<input type="checkbox"/>
<input type="checkbox"/>	<input type="checkbox"/>	<input type="checkbox"/>	<input type="checkbox"/>	<input type="checkbox"/>
<input type="checkbox"/>	<input type="checkbox"/>	<input type="checkbox"/>	<input type="checkbox"/>	<input type="checkbox"/>

Seitenpelotten, Kopfstütze & Brustgurt möglich

Seitenpelotten, Kopfstütze & Brustgurt möglich

* Auch mit verstärkter Halterung (HD)

** Konturtiefe 180 mm

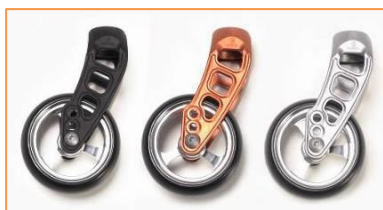

080013
Lenkradgabel Carbotecture



080008
Einarm-Gabel



080007
Lenkradgabel
Frog Leg



080304 und 080306
Vollgummi Soft mit
Alu-Felge



020002
Sitzbespannung mit
1 Utensilentasche



020003
Sitzbespannung mit
2 Utensilentaschen

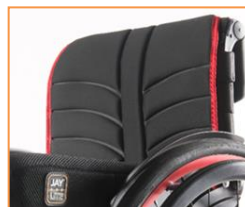

030316
Exo Rückenbespannung
(neue EXO EVO Version)



030317
Exo PRO Rückenbespannung
(neue EXO EVO Version)



030203
Schiebegriffe
abklappbar



030204
Schiebegriffe
höhenverstellbar



030201
Schiebegriffe Standard



040001-040004
Desk Seitenteil



040101
Seitenteil Leichtgewicht
Karbon



040102
Seitenteile Aluminium in
Rahmenfarbe



040103
Seitenteile Aluminium mit
Radabdeckung

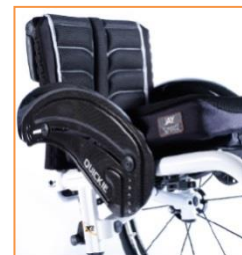

040104
Seitenteile Karbon mit
Radabdeckung



040107
Seitenteile Kunststoff
steck-/wegnehmbar



040117
Bügelarmauflage gepolstert



040052
Seitenteil einfach abgestützt,
mit Werkzeug höhen-/tiefen-einstellbar



090030
Rucksack



070208
Greifreifen MaxGrepp

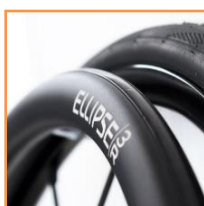

070212
Greifreifen Ellipse 3R



090024 Handluftkompressor



050132
Leichtbau-Fussraste
durchgehend
Fussauflage Karbon



050059
Performance Fussraste
Fussauflage Alu



050022
Fussraste geteilt, Alu
winkleinstell-/hoch-
schwenkbar



050127
Seitenschutz, einstellbar zur
Abgrenzung der Fussraste



060001
Standardbremse



060002
Kniehebelbremse



060023
Kompaktbremse EVO



070001
Antriebsrad
gekreuzt gespeicht



070002
Design Rad



070003
Leichtgewichtsrads



070004
Protonrad
(Superleichtgewicht)



070005
Spinergyrad



070101
Right Run



070102
Pannensicher Poly



070104
Marathon Plus



070107
One



070009
Mountainbike Rad



090001 - 090002
Ankipfbügel



090004 - 090006
Sicherheitsrad



090050
Sicherheitsrad aufsteckbar



090010
Transittrollen



090016
Rahmenschutz



090018
Positionierungsgurt



050008
Xenon2 SwingAway Rahmen

Bitte Messverfahren beachten:

Auf der Grundlage unserer jahrelangen, praktischen Erfahrung empfehlen wir das folgende Messverfahren. Abweichungen sind im Einzelfall möglich.

Sitzbreite:

- a) Am Nutzer: Zwischen Becken und Seitenteil je eine senkrechte Handfläche Platz lassen (ca. 10 - 20 mm insgesamt).
- b) Am Rollstuhl: Gemessen von Aussenkante Sitzrohr bis Aussenkante Sitzrohr.

Sitztiefe:

- a) Am Nutzer: Bei 90° Sitzhaltung zwischen Vorderkante Sitzbespannung und Kniekehle, abzüglich 2 - 3 Finger breit (ca. 30 - 60 mm). Vorsicht bei anpassbarer Bespannung.
- b) Am Rollstuhl: Von Rückenrohr bis Vorderkante Sitzbespannung.

Vordere Sitzhöhe:

- a) Am Nutzer: Bei 90° Sitzhaltung von Kniekehle bis zum Boden.
- b) Am Rollstuhl: Vom vorderen Sitzrohr bis zum Boden (min. 30 mm länger als Nutzermass). Bitte die Sitzkissenhöhe nicht vergessen.

Hintere Sitzhöhe:

Am Rollstuhl: Vom hinteren Sitzrohr (beim Rücken) bis zum Boden.

Hinweis: Die maximal mögliche Differenz zwischen vorderer und hinterer Sitzhöhe beträgt 110 mm.

Unterschenkellänge:

- a) Am Nutzer: Bei 90° Kniestellung von Kniekehle bis Unterkante Schuhsohle (evt. Stützapparate berücksichtigen)
- b) Am Rollstuhl: Von Oberkante Sitzfläche bis Oberkante Fussraste.

Hinweis: Ohne Sitzkissen messen!

Rückenhöhe:

- a) Am Nutzer: Von Sitzfläche bis ein Finger breit (10 - 20 mm) unterhalb des Schulterblattes.
- b) Am Rollstuhl: Von Oberkante Sitzrohr bis Oberkante Rückenbespannung.

Hinweis: Die Rückenhöhe richtet sich auch nach dem Schweregrad der Behinderung.

Rückenwinkel:

Am Rollstuhl: 0° ist der Winkel 90° zur Sitzfläche gemessen. Negative Winkel sind < 90° und positive Winkel sind > 90°.

Schwerpunkt:

Am Rollstuhl: Von hinterem Sitzrohr (beim Rücken) Lot fällen und Abstand zur Mitte der Achsaufnahme messen.

Std. Stuhl 400 x 400 mm, 0° Sturz, Sitzwinkel 8°, Schwerpunkt 50 mm.
Alle Änderungen in der Konfiguration können die Sitzhöhen verändern.
Herstellungsbedingte Tolerenzen von +/- 10 mm.

ZUR BEACHTUNG:

Max. Sitzhöhendifferenz zw. hinterer und vorderer Sitzhöhe: 110 mm.
Keine Negativ-Sitzwinkel möglich.
Nebenstehende Abbildung und Massangaben basieren auf einer Standard Konfiguration.



Abbildung: Masse bei Sitztiefe 400 mm und 24" Antriebsräder

Technische Daten

Max. Gesamthöhe	1010 mm	Gesamtbreite mit:	24" Antriebsrad	25" Antriebsrad
Max. Gesamtlänge	1150 mm	0° Radsturz:	SB +160 mm	SB +160 mm
Max. Wendekreis	720 mm	2° Radsturz:	SB +210 mm	SB +220 mm
Max. sicheres Gefälle	10°	4° Radsturz:	SB +260 mm	SB +270 mm
		mit Trommelbremse +20 mm		

Faltmasse:

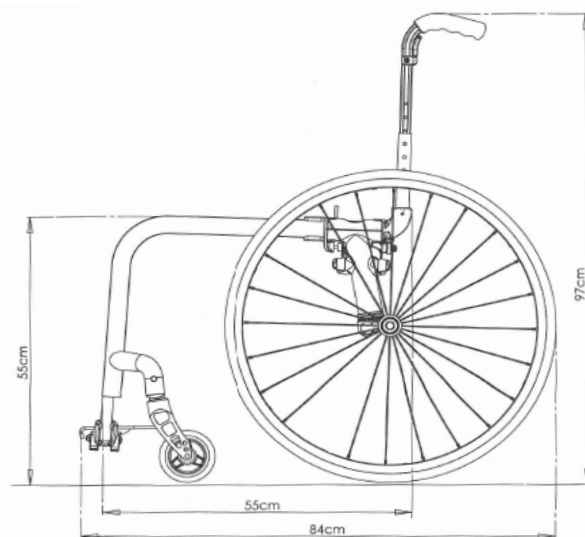
Mit Antriebsräder	ca. 300 mm
Ohne Antriebsräder	ca. 250 mm

Gewicht:

Gewicht	ab ca. 10,3 kg
Gewicht ohne Antriebsräder	ab ca. 7,8 kg
Gewicht schwerstes Teil	2,1 kg

Das Produkt wurde nach den Anforderungen der **ISO 7176-19** und **ISO 16840-4** crashgetestet und ist somit in Kombination mit der Option «Befestigungsösen für Transport im Auto» als Sitz im Fahrzeug für den Transport von Rollstuhlnutzern geeignet. Alle Änderungen an der Konfiguration können die Sitzhöhe beeinflussen. Masstoleranz ab Werk ± 10 mm.