



Stand: 05/25

Rechnungsadresse:
 Firma:
 Strasse:
 PLZ/Ort:
 Fon:

Versandadresse:
 Firma:
 Strasse:
 PLZ/Ort:
 Fon:

 Datum:
 Kommission:

 Sunrise Medical Auftragsnummer:

-
- Bestellung
-
- Kostenvoranschlag
-
- 

 Bitte senden Sie die Bestellung an: cs@sunrisemedical.ch
Garantie

Es gelten unsere allgemeinen Geschäftsbedingungen.

Wir bitten Sie ausschliesslich mit diesem Bestellformular zu bestellen.
Maximales Benutzergewicht 110 / 140 kg
Benutzergewicht kg

Masstoleranz ± 10 mm, Massangaben in mm

Technische Änderungen und Druckfehler vorbehalten

-
- = Standard
-
- n/c = ohne Aufpreis

Tarif Ziffer 30.128.001 / 40.128.008 (Pädiatrie)

Grundpreis CHF 4130

Exkl. MWST / Unverbindliche Preisempfehlung

Grundmasse

<input checked="" type="checkbox"/> SOPUR Xenon ² fix, Grundpreis	4130
<input type="checkbox"/> Fixationen für den Behindertentransport montiert/gekennzeichnet	n/c

Sitzbreite in mm (gemessen von Aussenseite bis Aussenseite Rahmen)

	320	340	360	380	400	420	440	460	480	500
340	<input type="checkbox"/>	<input type="checkbox"/>	<input type="checkbox"/>	<input type="checkbox"/>	<input type="checkbox"/>	<input type="checkbox"/>	<input type="checkbox"/>	<input type="checkbox"/>	<input type="checkbox"/>	<input type="checkbox"/>
360	<input type="checkbox"/>	<input type="checkbox"/>	<input type="checkbox"/>	<input type="checkbox"/>	<input type="checkbox"/>	<input type="checkbox"/>	<input type="checkbox"/>	<input type="checkbox"/>	<input type="checkbox"/>	<input type="checkbox"/>
380	<input type="checkbox"/>	<input type="checkbox"/>	<input type="checkbox"/>	<input type="checkbox"/>	<input type="checkbox"/>	<input type="checkbox"/>	<input type="checkbox"/>	<input type="checkbox"/>	<input type="checkbox"/>	<input type="checkbox"/>
400	<input type="checkbox"/>	<input type="checkbox"/>	<input type="checkbox"/>	<input type="checkbox"/>	<input type="checkbox"/>	<input type="checkbox"/>	<input type="checkbox"/>	<input type="checkbox"/>	<input type="checkbox"/>	<input type="checkbox"/>
420	<input type="checkbox"/>	<input type="checkbox"/>	<input type="checkbox"/>	<input type="checkbox"/>	<input type="checkbox"/>	<input type="checkbox"/>	<input type="checkbox"/>	<input type="checkbox"/>	<input type="checkbox"/>	<input type="checkbox"/>
440	<input type="checkbox"/>	<input type="checkbox"/>	<input type="checkbox"/>	<input type="checkbox"/>	<input type="checkbox"/>	<input type="checkbox"/>	<input type="checkbox"/>	<input type="checkbox"/>	<input type="checkbox"/>	<input type="checkbox"/>
460	<input type="checkbox"/>	<input type="checkbox"/>	<input type="checkbox"/>	<input type="checkbox"/>	<input type="checkbox"/>	<input type="checkbox"/>	<input type="checkbox"/>	<input type="checkbox"/>	<input type="checkbox"/>	<input type="checkbox"/>
480	<input type="checkbox"/>	<input type="checkbox"/>	<input type="checkbox"/>	<input type="checkbox"/>	<input type="checkbox"/>	<input type="checkbox"/>	<input type="checkbox"/>	<input type="checkbox"/>	<input type="checkbox"/>	<input type="checkbox"/>
500	<input type="checkbox"/>	<input type="checkbox"/>	<input type="checkbox"/>	<input type="checkbox"/>	<input type="checkbox"/>	<input type="checkbox"/>	<input type="checkbox"/>	<input type="checkbox"/>	<input type="checkbox"/>	<input type="checkbox"/>

Nur Hybrid-Rahmen

Alle Masseinheiten in mm und ohne Sitzkissen.

 Die hintere Sitzhöhe kann nur zwischen
 0 und minus 110 mm tiefer sein
 als die vordere Sitzhöhe!

 Die hintere Sitzhöhe kann nicht höher als die vordere sein.
 4" & 5" & 6" Soft nur verfügbar mit 45 mm Gabel.
 Unbedingt mit Lenkgrösse und -Ausführung
 auf Seite 3 vergleichen!
 Weitere Messverfahren & Angaben siehe Folgeseiten!

Vordere Sitzhöhe in mm

		Gabellänge	Rahmen	430	440	450	460	470	480	490	500	510	520	530	540	550
3"	111 mm	Tief		<input type="checkbox"/>	<input type="checkbox"/>	<input type="checkbox"/>	<input type="checkbox"/>									
	115 mm	Tief			<input type="checkbox"/>	<input type="checkbox"/>	<input type="checkbox"/>	<input type="checkbox"/>								
	Frog Leg Gabel	Tief						<input type="checkbox"/>	<input type="checkbox"/>							
	111 mm	Hoch						<input type="checkbox"/>	<input type="checkbox"/>	<input type="checkbox"/>						
	115 mm	Hoch								<input type="checkbox"/>	<input type="checkbox"/>	<input type="checkbox"/>				
	Frog Leg Gabel	Hoch										<input type="checkbox"/>	<input type="checkbox"/>			
4"	111 mm	Tief		<input type="checkbox"/>	<input type="checkbox"/>	<input type="checkbox"/>	<input type="checkbox"/>									
	115 mm	Tief			<input type="checkbox"/>	<input type="checkbox"/>	<input type="checkbox"/>	<input type="checkbox"/>								
	Frog Leg Gabel	Tief						<input type="checkbox"/>	<input type="checkbox"/>	<input type="checkbox"/>						
	111 mm	Hoch							<input type="checkbox"/>	<input type="checkbox"/>	<input type="checkbox"/>	<input type="checkbox"/>				
	115 mm	Hoch								<input type="checkbox"/>	<input type="checkbox"/>	<input type="checkbox"/>	<input type="checkbox"/>			
	Frog Leg Gabel	Hoch										<input type="checkbox"/>	<input type="checkbox"/>	<input type="checkbox"/>		
5"	111 mm	Tief					<input type="checkbox"/>	<input type="checkbox"/>	<input type="checkbox"/>							
	115 mm	Tief						<input type="checkbox"/>	<input type="checkbox"/>	<input type="checkbox"/>						
	Frog Leg Gabel	Tief							<input type="checkbox"/>	<input type="checkbox"/>	<input type="checkbox"/>					
	111 mm	Hoch								<input type="checkbox"/>	<input type="checkbox"/>	<input type="checkbox"/>				
	115 mm	Hoch									<input type="checkbox"/>	<input type="checkbox"/>	<input type="checkbox"/>	<input type="checkbox"/>		
	Frog Leg Gabel	Hoch										<input type="checkbox"/>	<input type="checkbox"/>	<input type="checkbox"/>	<input type="checkbox"/>	
6"	115 mm	Tief							<input type="checkbox"/>	<input type="checkbox"/>	<input type="checkbox"/>					
	115 mm	Hoch										<input type="checkbox"/>	<input type="checkbox"/>	<input type="checkbox"/>		

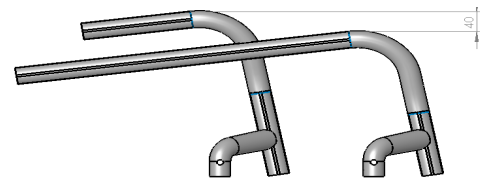

Frog Leg

Einarm-Gabel

Carbotecture

Alu

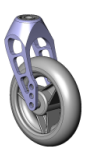

149 x 41 mm

111 mm

111 x 32 mm

115 x 45 mm

Lenkradausführung auf Seite 3 wählen

111 x 45 mm

115 x 45 mm

Grundmasse

Hintere Sitzhöhe in mm (hintere Sitzhöhe bei jedem Stuhl anpassbar)

Antriebsrad	370	380	390	400	410	420	430	440	450	460	470	480	490	500
24" (540mm)	<input type="radio"/>	<input type="radio"/>	<input type="radio"/>	<input type="radio"/>	<input type="radio"/>	<input type="radio"/>	<input type="radio"/>	<input type="radio"/>	<input type="radio"/>	<input type="radio"/>	<input type="radio"/>	<input type="radio"/>	<input type="radio"/>	<input type="radio"/>
25" (559mm)	<input type="radio"/>	<input type="radio"/>	<input type="radio"/>	<input type="radio"/>	<input type="radio"/>	<input type="radio"/>	<input type="radio"/>	<input type="radio"/>	<input type="radio"/>	<input type="radio"/>	<input type="radio"/>	<input type="radio"/>	<input type="radio"/>	<input type="radio"/>

(1) Nur mit Leichtgewichts-Adapter

Die hintere Sitzhöhe kann nur zwischen 0 und minus 110 mm tiefer sein als die vordere Sitzhöhe!

Tarif Ziffer CHF exkl.

Sitz

Sitzbespannung Standard			
<input checked="" type="checkbox"/> 020002	Sitzbespannung mit 1 Utensilentasche	30.507.000	Std
<input type="checkbox"/> 020003	Sitzbespannung mit 2 Utensilentaschen (ab Sitzbreite 340 mm)	70.362.000	60
<input type="checkbox"/> 020004	Sitzbespannung mit Utensilien- und Katheter tasche (ab Sitzbreite 340 mm)	70.362.000	60
<input type="checkbox"/> 020050	Zusätzliche Polsterung für Sitzbespannung		39
<input type="checkbox"/> 020000	Ohne Sitzbespannung		-50
Sitzkissen und Sitzauflagen			
<input type="checkbox"/>	Sitzkissen Schaumstoff mit Bezug schwarz Härte mittel <input type="checkbox"/> 30 mm (020101) <input type="checkbox"/> 50 mm (020102)		142
<input type="checkbox"/> 090018	Positionierungsgurt	70.112.000	83

Siehe S. 6 & JAY Bestell-Formulare.



Rücken

<input checked="" type="checkbox"/> 030001	Standard Rücken (Rückenhöhe einstellbar) // auch für den JAY Rücken geeignet			Std
	Verstellbereich	250 - 300 mm	300 - 400 mm	400 - 475 mm
	eingestellt auf	<input type="radio"/> 250 mm	<input type="radio"/> 300 mm	<input type="radio"/> 350 mm
		<input type="radio"/> 275 mm	<input type="radio"/> 325 mm	<input type="radio"/> 375 mm
		<input type="radio"/> 300 mm	<input type="radio"/> 350 mm	<input type="radio"/> 400 mm
<input type="checkbox"/> 030002	Leichtgewicht Rücken (Karbon), Rückenhöhe fix nicht mit Jay3 Rücken, nicht mit Desk-Seitenteilen, und nicht in Kombination mit Andockbikes			260
	Höhe	<input type="radio"/> 250 mm	<input type="radio"/> 300 mm	<input type="radio"/> 350 mm
		<input type="radio"/> 275 mm	<input type="radio"/> 325 mm	<input type="radio"/> 375 mm
<input checked="" type="checkbox"/> 030010	Rücken Standard, fix 90°	nicht vor-/abklappbar		Std
<input type="checkbox"/> 030012	Rücken winkelverstellbar	nicht vor-/abklappbar (-15° bis +13°)		n/c
<input checked="" type="checkbox"/> 030029	MIT Rahmenverlängerung zum Nachrüsten des Deskseitenteils	(inkl. 030029 - Deskseitenteil kann nachgerüstet werden)		Std
<input type="checkbox"/> 030032	OHNE Rahmenverlängerung zum Nachrüsten des Deskseitenteils	(ohne 030029 - kein Nachrüsten Desk-Seitenteil möglich)		n/c
<input type="checkbox"/> 030031	Rücken gegen vorne abklappbar	(ab RH 325 mm. Nicht mit Schiebegriffe höhenverstellbar, Trommelbremse. Nicht mit jeder Konfiguration erhältlich.)		n/c
<input checked="" type="checkbox"/> 030317	EXO PRO Bespannung schwarz; Kunstfaser, gepolstert, anpassbar & atmungsaktiv - mit Rückentasche (neue EXO EVO Version)	30.507.000	Std	
	Farbe Einfassbänder: <input checked="" type="checkbox"/> Schwarz <input type="checkbox"/> Orange <input type="checkbox"/> Silber <input type="checkbox"/> Rot <input type="checkbox"/> Blau			
<input type="checkbox"/> 030316	EXO Bespannung schwarz; Kunstfaser, gepolstert & anpassbar - mit Rückentasche (neue EXO EVO Version)	30.507.000	n/c	
	Farbe Einfassbänder: <input checked="" type="checkbox"/> Schwarz <input type="checkbox"/> Orange <input type="checkbox"/> Silber <input type="checkbox"/> Rot <input type="checkbox"/> Blau			
<input type="checkbox"/> 030300	Ohne Rückenbespannung		-50	
Schiebegriffe				
<input type="checkbox"/> 030200	Ohne Schiebegriffe		n/c	
<input checked="" type="checkbox"/> 030201	Schiebegriffe Standard	30.510.000	Std	
<input type="checkbox"/> 030203	Schiebegriffe abklappbar	30.510.000	155	(ab RH 325 mm)
<input type="checkbox"/> 030204	Schiebegriffe höhenverstellbar, Standard	30.510.000	260	(ab RH 300 mm)
<input type="checkbox"/> 030205	Schiebegriffe höhenverstellbar, für JAY- und andere Rückensysteme	30.510.000	260	(ab RH 325 mm)
<input type="checkbox"/> 030402	Stabilisierungstange mitfaltend	30.510.000	183	(ab SB 380 mm und nicht in Kombination mit Leichtgewicht Rücken)

Armauflagen / Seitenteile (Desk-Seitenteile erst ab RH 375 mm)

<input type="checkbox"/> 040005	Desk-Seitenteil rückklapp-/abnehmbar, ohne Armauflage		205	
<input type="checkbox"/>	Desk-Seitenteil rückklapp-/abnehmbar <input type="checkbox"/> kurz 250mm (040001) <input type="checkbox"/> lang 310mm (040003)	30.508.000	205	
<input type="checkbox"/>	Desk-Seitenteil höhenverstellbar rückklapp-/abnehmbar <input type="checkbox"/> kurz 250mm (040002) <input type="checkbox"/> lang 310mm (040004)	30.508.000	310	
<input type="checkbox"/> 040020	Entriegelungshilfe Desk-Seitenteil abschwem-/abnehmbar (Tetra- oder Hemipatienten)		n/c	
<input type="checkbox"/> 040052	Seitenteil einfach abgestützt mit Werkzeug höhen-/tiefeinstellbar. Armauflagen-Polster 330 mm lang	30.508.000	257	
<input type="checkbox"/> 040117	Bügelarmauflage gepolstert (Alu), wegschwenkbar (zur Seite) & abnehmbar	30.508.000	139	
Seitenteile				
<input type="checkbox"/> 040102	Seitenteile Aluminium in Rahmenfarbe mit Kälteschutz	30.508.000	n/c	
<input checked="" type="checkbox"/> 040103	Seitenteile Aluminium in Rahmenfarbe mit Radabdeckung mit Kälteschutz	30.508.000	Std	
<input type="checkbox"/> 040104	Seitenteile Karbon mit Radabdeckung mit Kälteschutz	30.508.000	n/c	
<input type="checkbox"/> 040101	Seitenteile Leichtgewicht Karbon mit Kälteschutz	30.508.000	n/c	
<input type="checkbox"/> 040107	Seitenteile Kunststoff steck-/wegnehmbar (Quickie Style)	30.508.000	n/c	

Rahmen

Standard Rahmen (offene Version)		Max. Benutzergewicht: 110 kg		
<input checked="" type="checkbox"/> 010013	Rahmen Performance	Kniewinkel 88°	Rahmenkröpfung nach innen	0 mm
<input type="checkbox"/> 010012	Rahmen Standard	Kniewinkel 80°	Rahmenkröpfung nach innen	0 mm
<input type="checkbox"/> 010101	Rahmenkröpfung nach innen			10 mm je Seite



Rahmen (Fortsetzung)

Hybrid Rahmen		Max. Benutzergewicht: 140 kg		
<input type="checkbox"/>	010021	Hybrid Rahmen	Kniewinkel 88°	Std
<input type="checkbox"/>	010020	Hybrid Rahmen	Kniewinkel 80°	n/c

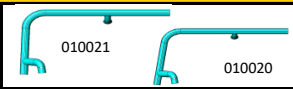

Fussstützen / Fussaufflage

<input checked="" type="checkbox"/>	050059	Fussraste durchgehend, seitlich hochklappbar, mit Wadenband			
<input checked="" type="checkbox"/>		Fussaufflage Performance, Aluminium, winkeleinstellbar, seitlich hochklappbar	(nicht bei SB 320 mm in Kombination mit Rahmenkröpfung 10 mm)	30.505.000	Std
<input type="checkbox"/>	050131	Fussaufflage Leichtgewicht, Kunststoff, winkel-/tiefeinstellbar		30.505.000	n/c
<input type="checkbox"/>	050132	Fussaufflage Leichtgewicht, Karbon, winkel-/tiefeinstellbar		30.505.000	132
<input type="checkbox"/>	050061	Fussraste durchgehend, hochmontiert, seitlich hochklappbar, mit Wadenband			
		Fussaufflage Leichtgewicht, Kunststoff		30.505.000	100
<input type="checkbox"/>	050127	Seitenschutz, einstellbar zur seitlichen Abgrenzung der Fussraste	(nur Fussaufflagen 050059, 050131, 050132, 050061)		53
<input type="checkbox"/>		Fussraste automatisch mitfaltend, winkel-/tiefeinstellbar, mit Wadenband			
<input type="checkbox"/>	050028	Fussaufflage Leichtgewicht Kunststoff		30.505.000	Std
<input type="checkbox"/>	050027	Fussaufflage Leichtgewicht Karbon		30.505.000	132
<input type="checkbox"/>	050023	Fussraste durchgehend, Aluminium, winkel-/tiefeinstellbar, seitlich hochklappbar			100
<input type="checkbox"/>	050126	Abschwenkmechanismus für Fussaufflage	(nur in Kombination mit 050023; ab UL 400 mm)	30.505.000	47
<input type="checkbox"/>		Fussraste geteilt, winkeleinstell-/seitlich hochklappbar	(nur mit Hybrid Rahmen; ab UL 360 mm; max. Nutzergewicht 100 kg)		100
FMG-MB03-3196	<input type="checkbox"/>	Fussaufflage Kunststoff inkl. Fersenband, schwarz	<input type="checkbox"/> SB 360-400 <input type="checkbox"/> SB 420-440 <input type="checkbox"/> SB 460	30.505.000	100
FMG-MB03-3196	<input type="checkbox"/>	Fussaufflage Aluminium inkl. Fersenband (in Rahmenfarbe)		30.505.000	100

Unterschenkellänge (UL) in mm

<input type="checkbox"/>	220	<input type="checkbox"/>	230	<input type="checkbox"/>	240	<input type="checkbox"/>	250	<input type="checkbox"/>	260	<input type="checkbox"/>	270	<input type="checkbox"/>	280	<input type="checkbox"/>	290	<input type="checkbox"/>	300	<input type="checkbox"/>	310
<input type="checkbox"/>	320	<input type="checkbox"/>	330	<input type="checkbox"/>	340	<input type="checkbox"/>	350	<input type="checkbox"/>	360	<input type="checkbox"/>	370	<input type="checkbox"/>	380	<input type="checkbox"/>	390	<input type="checkbox"/>	400	<input type="checkbox"/>	410
<input type="checkbox"/>	420	<input type="checkbox"/>	430	<input type="checkbox"/>	440	<input type="checkbox"/>	450	<input type="checkbox"/>	460	<input type="checkbox"/>	470	<input type="checkbox"/>	480	<input type="checkbox"/>	490	<input type="checkbox"/>	500		

(Achtung: UL muss min. 25 mm kleiner sein als Sitzhöhe vorne)

Achs- und Schwerpunkteinstellungen

(Bitte nur eine Auswahl treffen. Gemessen vom Rückenrohr bis Achsmittte in mm. 20 = sehr passiv / 110 = sehr aktiv)					
<input checked="" type="checkbox"/>	070703	Standard-Radadapter	<input type="checkbox"/> 20 <input type="checkbox"/> 30 <input type="checkbox"/> 40 <input type="checkbox"/> 50 <input type="checkbox"/> 60		Std
<input type="checkbox"/>	070701	Leichtgewicht-Radadapter	<input type="checkbox"/> 70 <input type="checkbox"/> 80 <input type="checkbox"/> 90 <input type="checkbox"/> 100		n/c
<input type="checkbox"/>	010411	Achsaufnahme, Aluminium, lang	(volle Höhenanpassung)		Std
<input type="checkbox"/>	010412	Achsaufnahme, Aluminium, gekürzt	(maximale Höhenanpassung 10 mm)		n/c

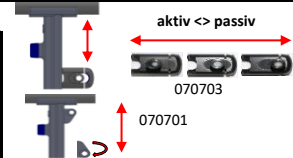

Rahmen Zubehör

<input type="checkbox"/>		Ankippbügel	<input type="checkbox"/> Anbau links (090001) <input type="checkbox"/> Anbau rechts (090002)	30.506.000	51
<input type="checkbox"/>			<input type="checkbox"/> Anbau links und rechts (090003)	(Paar, nicht in Kombination mit Sicherheitsrad)	30.506.000
<input type="checkbox"/>	090009	Stockhalter mit Velcro		(nur in Kombination mit Ankippbügel)	30.512.000
<input type="checkbox"/>		Sicherheitsrad abschwenkbar	<input type="checkbox"/> Anbau links (090004) <input type="checkbox"/> Anbau rechts (090005)	(nur bis Sitzhöhe hinten 460 mm)	30.501.000
<input type="checkbox"/>			<input type="checkbox"/> Anbau links und rechts (090006)	(Paar, nicht in Kombination mit Ankippbügel)	30.502.000
<input type="checkbox"/>	090050	Sicherheitsrad aufsteckbar		(Paar)	30.502.000
<input type="checkbox"/>	090010	Transitrollen		(nicht mit Sicherheitsrad oder Ankippbügel)	225
<input type="checkbox"/>	090014	Rahmenverstärkung für den Handbike-Einsatz			314
<input type="checkbox"/>	090016	Rahmenschutz			58

Vorbereitung für ATTITUDE Handbike

<input type="checkbox"/>	090211	Andock-Pins für ATTITUDE Handbike - ohne Handbike Bestellung	(Andock-Pins montiert)		100
<input type="checkbox"/>	090212	Andock-Pins für ATTITUDE Handbike - mit Handbike Bestellung	(Andock-Pins montiert, ATTITUDE Bestellung separat)		

Lenkräder

Lenkradgabel		(Wahl der Vorderradgabel siehe Seite 1, Sitzhöhen vorne)				
<input checked="" type="checkbox"/>	080013	Carbotecture [®] - Farbe schwarz		(nicht für Zusatzantrieb)(nur Länge 111 mm)		Std
		Style-Paket	<input type="checkbox"/> silber matt <input type="checkbox"/> orange <input type="checkbox"/> rot* <input type="checkbox"/> blau*	(*nur Lenkräder Soft)		47
<input type="checkbox"/>	080008	Einarm-Gabel - Farbe schwarz		(nur Länge 111 mm. Nur mit 4" und 5" Alu Soft und Alu Vollgummi)		156
		Style-Paket	<input type="checkbox"/> silber matt <input type="checkbox"/> orange <input type="checkbox"/> rot <input type="checkbox"/> blau			47
<input type="checkbox"/>	080029	Aluminium-Gabel - Farbe schwarz		(nur Länge 115 mm)		Std
		Style-Paket	<input type="checkbox"/> silber matt			47
<input type="checkbox"/>	080007	Vorderradgabel Frog Leg		(149 x 41 mm. Nur mit 4" & 5" Vollgummi und allen Alu-Lenkrädern. Gabel schwarz)	70.374.000	410
<input checked="" type="checkbox"/>	080301	Vollgummi	Felge Kunststoff schwarz		30.511.000	Std
<input type="checkbox"/>	080302	Vollgummi Soft	Felge Kunststoff schwarz	(nur für 5" und 6")	30.511.000	n/c
<input type="checkbox"/>	080304	Vollgummi	Felge Aluminium silbern	(nur für 4" und 5")	30.511.000	n/c
<input type="checkbox"/>	080306	Vollgummi Soft	Felge Aluminium	(nur für 4" und 5")	30.511.000	125
		Style-Paket	<input checked="" type="checkbox"/> silber <input type="checkbox"/> schwarz <input type="checkbox"/> orange <input type="checkbox"/> rot <input type="checkbox"/> blau			n/c

Antriebsrad (bitte die möglichen Kombinationen Rad, Bereifung und Greifreifen beachten!)

			(bei Benutzern über 100 kg empfohlen wird gekreuzt gespeichte Räder)			
<input type="checkbox"/>	070001	Universal	gekreuzt gespeicht	36 Speichen silbern	(nur 24")	n/c
<input type="checkbox"/>	070002	Design	gerade gespeicht	36 Speichen silbern	(nur 24")	n/c
<input checked="" type="checkbox"/>	070003	Leichtgewicht	gerade gespeicht	24 Speichen silbern		Std
		Style-Paket	<input type="checkbox"/> orange <input type="checkbox"/> blau <input type="checkbox"/> rot		(eloxierte Farben, nur 24")	104
<input type="checkbox"/>	070004	Proton (Superleichtgewicht)	gerade gespeicht	24 Speichen schwarz	(max. Benutzergewicht 100 kg)	304
<input type="checkbox"/>	070005	Spinergy	gerade gespeicht	18 Speichen schwarz	Nabe silber	556
<input type="checkbox"/>	070007	Spinergy	gerade gespeicht	12 Speichen schwarz	Nabe schwarz	713
<input type="checkbox"/>	070008	Trommelbremsrad	gekreuzt gespeicht	36 Speichen	(nur Std-Adapter & 24")	30.503.000
<input type="checkbox"/>	070009	Mountainbike	gerade gespeicht	36 Speichen silbern	(nur 24")	314
<input type="checkbox"/>	070010	Mountainbike	Wechselsatz		(nur 24")	419

Antriebsrad (Fortsetzung)

(bitte die möglichen Kombinationen Rad, Bereifung und Greifreifen beachten!)

Bereifung				Tarif Ziffer	CHF exkl.
<input type="checkbox"/>	070101	Feinprofil Schwalbe RightRun	mit Pannenschutzgürtel (nur 24")	30.511.000	n/c
<input type="checkbox"/>	070107	Feinprofil Schwalbe One	mit Pannenschutzgürtel	30.511.000	n/c
<input type="checkbox"/>	070102	Poly	pannensicher (nur 24")	30.511.000	46
<input type="checkbox"/>	070104	Profilbereifung Schwalbe Marathon Evo Plus 1"	mit pannensicherer Einlage	30.511.000	57
Greifreifen				Tarif Ziffer	CHF exkl.
<input type="checkbox"/>	070202	Aluminium Silber eloxiert			n/c
<input type="checkbox"/>	070201	Aluminium Silber Klarlack			n/c
<input type="checkbox"/>	070203	Aluminium pulverbeschichtet in Farbe	Farbe = _____ (Farben und Auswahlbox siehe unten)		n/c
<input type="checkbox"/>	070204	Edelstahl poliert			n/c
<input type="checkbox"/>	070205	Titanium blank			209
<input type="checkbox"/>	070206	Titanium Klarlack beschichtet			209
<input type="checkbox"/>	070212	Ellipse 3R, schwarz (ergonomisch, mit Gummieinlage)	(nur 24" & 25")	70.171.000	305
<input type="checkbox"/>	070207	Supergrip		70.171.000	305
<input type="checkbox"/>		Gekko (FMG-MF06-3247-01 / 02)	(nur 24" & 25")	70.171.000	442
<input type="checkbox"/>	070208	MaxGrepp	(nur 24")	70.171.000	368
Greifreifenanbau				Tarif Ziffer	CHF exkl.
<input type="checkbox"/>	070317	Greifreifenanbau eng	(nicht mit MaxGrepp)		Std
<input type="checkbox"/>	070327	Greifreifenanbau weit	(nicht mit MaxGrepp und Ellipse 3R)		n/c
<input type="checkbox"/>	070307	Greifreifenanbau supereng	(nur in Edelstahl poliert, nicht in Kombination mit Leichtgewichts-, Proton-, Spinegyrad / nicht mit MaxGrepp)		104
<input type="checkbox"/>	070250	Greifreifen Überzug	(nur 24")	70.170.000	125
Radsturz				Tarif Ziffer	CHF exkl.
		Radsturz	<input checked="" type="checkbox"/> 0° (070600) <input type="checkbox"/> 2° (070602) <input type="checkbox"/> 4° (070604) (2° und 4° nicht mit Leichtgewicht-Adapter)		n/c
Schnellverschluss-Steckachse				Tarif Ziffer	CHF exkl.
			<input checked="" type="checkbox"/> Standard (070150) <input type="checkbox"/> Tetra- oder Hemipatienten (070151)		n/c

Ellipse 3R



MaxGrepp



Speichenschutz (bitte separaten Speichenschutzkatalog beachten und Sujet-Nummer auswählen)

<input type="checkbox"/>	Speichenschutz 24"	(nicht mit Spinegyrad)	30.509.000	292						
<input type="checkbox"/>	5000	<input type="checkbox"/> 5002	<input type="checkbox"/> 5003	<input type="checkbox"/> 5004	<input type="checkbox"/> 5007	<input type="checkbox"/> 5008	<input type="checkbox"/> 5009	<input type="checkbox"/> 5010		
<input type="checkbox"/>	5013	<input type="checkbox"/> 5015	<input type="checkbox"/> 5016	<input type="checkbox"/> 5017	<input type="checkbox"/> 5018	<input type="checkbox"/> 5020	<input type="checkbox"/> 5021	<input type="checkbox"/> 5022		
<input type="checkbox"/>	5023	<input type="checkbox"/> 5024	<input type="checkbox"/> 5025	<input type="checkbox"/> 5134						
<input type="checkbox"/>	5131	Speichenschutz transparent	(nicht mit Spinegyrad)	30.509.000	212					

Bremsen

Bremsen				Tarif Ziffer	CHF exkl.
<input checked="" type="checkbox"/>	060001	Standard Bremse			Std
<input type="checkbox"/>	060002	Kniehebelbremse	(Mögliche Schwerpunktverstellung 20 - 60 mm, in Kombi mit ST 340 - 380 mm nur COG 50 oder kleiner)		n/c
<input type="checkbox"/>	060023	Kompaktbremse EVO			n/c
<input type="checkbox"/>	060024	Kompaktbremse EVO, Leichtgewicht	(nicht mit Handbike / Hybrid-Rahmen / 4° Radsturz / Sitztiefe 340 mm max. ± 25 mm Schwerpunkteinstellung im Feld möglich)		51
Bremsen Zubehör				Tarif Ziffer	CHF exkl.
<input type="checkbox"/>	060010	Bremshebelverlängerung	(nur möglich mit Kniehebelbremse 060002)	30.504.000	41

Zubehör

<input checked="" type="checkbox"/>	090000	Werkzeug			Std
<input type="checkbox"/>	090030	Rucksack		70.362.000	72
<input type="checkbox"/>	090024	Handluftkompressor			83
<input type="checkbox"/>	090025	Luftpumpe			19
<input type="checkbox"/>	090026	Handytasche			31

Rahmentteile/Komponenten (Kreuzstrebenfarben-Aufpreis nur, wenn die Farbe von Rahmen abweicht)

	Rahmen	Kreuzstrebe	Greifreifen	Nabe / Felge		Rahmen	Kreuzstrebe	Greifreifen	Nabe / Felge						
01 Matte Black	<input type="checkbox"/>	<input type="checkbox"/>	149	<input type="checkbox"/>	61	<input type="checkbox"/>	82	12 Royal Blue	<input type="checkbox"/>	<input type="checkbox"/>	149	<input type="checkbox"/>	61	<input type="checkbox"/>	82
02 Gloss Black	<input type="checkbox"/>	<input type="checkbox"/>	149	<input type="checkbox"/>	61	<input type="checkbox"/>	82	13 Brilliant Ocean	<input type="checkbox"/>	<input type="checkbox"/>	149	<input type="checkbox"/>	61		
03 Metallic Shadow	<input type="checkbox"/>	<input type="checkbox"/>	149	<input type="checkbox"/>	61			14 Scarlet Noir	<input type="checkbox"/>	<input type="checkbox"/>	149	<input type="checkbox"/>	61		
04 Starlight White	<input type="checkbox"/>	<input type="checkbox"/>	149	<input type="checkbox"/>	61			15 Red Pepper	<input type="checkbox"/>	<input type="checkbox"/>	149	<input type="checkbox"/>	61	<input type="checkbox"/>	82
05 Silver Ore	<input type="checkbox"/>	<input type="checkbox"/>	149	<input type="checkbox"/>	61			16 Cherry Lustre	<input type="checkbox"/>	<input type="checkbox"/>	149	<input type="checkbox"/>	61	<input type="checkbox"/>	82
06 Storm Gray	<input type="checkbox"/>	<input type="checkbox"/>	149	<input type="checkbox"/>	61			17 Turbo Green	<input type="checkbox"/>	<input type="checkbox"/>	149	<input type="checkbox"/>	61		
07 Desert Tan	<input type="checkbox"/>	<input type="checkbox"/>	149	<input type="checkbox"/>	61			18 Pink Power	<input type="checkbox"/>	<input type="checkbox"/>	149	<input type="checkbox"/>	61		
08 Desert Sage	<input type="checkbox"/>	<input type="checkbox"/>	149	<input type="checkbox"/>	61			19 Satin Rose	<input type="checkbox"/>	<input type="checkbox"/>	149	<input type="checkbox"/>	61		
09 Salute Green	<input type="checkbox"/>	<input type="checkbox"/>	149	<input type="checkbox"/>	61			20 Mystic purple	<input type="checkbox"/>	<input type="checkbox"/>	149	<input type="checkbox"/>	61		
10 Velvet Sapphire	<input type="checkbox"/>	<input type="checkbox"/>	149	<input type="checkbox"/>	61			21 Solar Orange	<input type="checkbox"/>	<input type="checkbox"/>	149	<input type="checkbox"/>	61		
11 Midnight blue	<input type="checkbox"/>	<input type="checkbox"/>	149	<input type="checkbox"/>	61			22 Velocity Yellow	<input type="checkbox"/>	<input type="checkbox"/>	149	<input type="checkbox"/>	61		

Aufkleber Xenon² auf Rahmen und SOPUR auf Seitenteilen schwarz (100550) silber (100551) orange (100552) rot (100553) blau (100554)



Diverse JAY Sitzkissen und JAY Rücken siehe JAY Bestellformulare

SOPUR XENON ²	Grundpreis	CHF	4130
Summe der Mehr-/Minderpreise		CHF	
Verpackung und Frachtkostenanteil		CHF	55
MWST 8.1%		CHF	
Gesamtpreis		CHF	

Falt-Matrix für XFF 030031 Rücken auf halber Höhe abklappbar (gegen vorne)

		Rückenhöhe in mm						
		325	350	375	400	425	450	475
Sitzbreite in mm	320	<input checked="" type="checkbox"/>	<input checked="" type="checkbox"/>	<input checked="" type="checkbox"/>	<input checked="" type="checkbox"/>	<input checked="" type="checkbox"/>	<input checked="" type="checkbox"/>	<input checked="" type="checkbox"/>
	340	<input checked="" type="checkbox"/>	<input checked="" type="checkbox"/>	<input checked="" type="checkbox"/>	<input checked="" type="checkbox"/>	<input checked="" type="checkbox"/>	<input checked="" type="checkbox"/>	<input checked="" type="checkbox"/>
	360	<input checked="" type="checkbox"/>	<input checked="" type="checkbox"/>	<input checked="" type="checkbox"/>	<input checked="" type="checkbox"/>	<input checked="" type="checkbox"/>	<input checked="" type="checkbox"/>	<input checked="" type="checkbox"/>
	380		<input checked="" type="checkbox"/>	<input checked="" type="checkbox"/>	<input checked="" type="checkbox"/>	<input checked="" type="checkbox"/>	<input checked="" type="checkbox"/>	<input checked="" type="checkbox"/>
	400			<input checked="" type="checkbox"/>	<input checked="" type="checkbox"/>	<input checked="" type="checkbox"/>	<input checked="" type="checkbox"/>	<input checked="" type="checkbox"/>
	420				<input checked="" type="checkbox"/>	<input checked="" type="checkbox"/>	<input checked="" type="checkbox"/>	<input checked="" type="checkbox"/>
	440				<input checked="" type="checkbox"/>	<input checked="" type="checkbox"/>	<input checked="" type="checkbox"/>	<input checked="" type="checkbox"/>
	460					<input checked="" type="checkbox"/>	<input checked="" type="checkbox"/>	<input checked="" type="checkbox"/>
	480						<input checked="" type="checkbox"/>	<input checked="" type="checkbox"/>
	500							<input checked="" type="checkbox"/>



Faltet 90° gegen vorne bei gefaltetem Stuhl



In Kombination mit abklappbaren Schiebegriffen: faltet nicht zu 90° gegen vorne bei gefaltetem Stuhl



Faltet nicht voll zu 90° gegen vorne bei gefaltetem Stuhl



Faltet weniger als 45° gegen vorne, faltet 90° auf nicht gefaltetem Stuhl





JAY Kissen und Rücken

Bitte beachten:

Die hier aufgeführten Preise gelten nur für Standard-Größen. Mehrpreis (netto) für JAY Sitzkissen in Sondergröße beträgt CHF 50.00.
Sollten Sie spezielle Anforderungen haben, konsultieren Sie bitte das jeweilige Bestellformular oder unseren Kundendienst.

CHF exkl.

JAY Sitzkissen: Weitere JAY-Sitzkissen mit diversen Optionen erhältlich. Siehe das jeweilige Bestellformular!

<input type="checkbox"/>	Basic	Komfort	155
<input type="checkbox"/>	Soft Combi P	Komfort & Stabilität	300
<input type="checkbox"/>	Easy Visco (gerundete Basisschale)	Komfort & Stabilität	430
<input type="checkbox"/>	Easy Visco (flache Basisschale)	Komfort & Stabilität	430
<input type="checkbox"/>	Easy Fluid (gerundete Basisschale)	Dekubituschutz & Stabilität	550
<input type="checkbox"/>	Easy Fluid (flache Basisschale)	Dekubituschutz & Stabilität	550
<input type="checkbox"/>	Sondergröße	_____ x _____ mm	Mehrpriis 50



Basic



Soft Combi P



Easy Visco



Easy Fluid

JAY J3 Rücken: Für detaillierte Informationen beachten Sie bitte das jeweilige Bestellformular!



Masse in mm

Rückenbreite:

Flache Kontur (SC)				
310	360	410	460	510

Mittlere Kontur (MC)				
310	360	410	460	510

Tiefe Kontur (DC)			
360	410	460	510

Tiefe Kontur Mitte (MDC)				
310	360	410	460	510

Rückenhöhe:

Tiefer	Kurz (S) - 170
Rücken	Mittel (M) - 200
(LT)	Hoch (T) - 240

CHF 1'180				
<input type="checkbox"/>	<input type="checkbox"/>	<input type="checkbox"/>	<input type="checkbox"/>	<input type="checkbox"/>
<input type="checkbox"/>	<input type="checkbox"/>	<input type="checkbox"/>	<input type="checkbox"/>	<input type="checkbox"/>
<input type="checkbox"/>	<input type="checkbox"/>	<input type="checkbox"/>	<input type="checkbox"/>	<input type="checkbox"/>

CHF 1'280				
<input type="checkbox"/>	<input type="checkbox"/>	<input type="checkbox"/>	<input type="checkbox"/>	<input type="checkbox"/>
<input type="checkbox"/>	<input type="checkbox"/>	<input type="checkbox"/>	<input type="checkbox"/>	<input type="checkbox"/>
<input type="checkbox"/>	<input type="checkbox"/>	<input type="checkbox"/>	<input type="checkbox"/>	<input type="checkbox"/>

CHF 1'410			
<input type="checkbox"/>	<input type="checkbox"/>	<input type="checkbox"/>	<input type="checkbox"/>
<input type="checkbox"/>	<input type="checkbox"/>	<input type="checkbox"/>	<input type="checkbox"/>
<input type="checkbox"/>	<input type="checkbox"/>	<input type="checkbox"/>	<input type="checkbox"/>

CHF 1'410				
<input type="checkbox"/>	<input type="checkbox"/>	<input type="checkbox"/>	<input type="checkbox"/>	<input type="checkbox"/>
<input type="checkbox"/>	<input type="checkbox"/>	<input type="checkbox"/>	<input type="checkbox"/>	<input type="checkbox"/>
<input type="checkbox"/>	<input type="checkbox"/>	<input type="checkbox"/>	<input type="checkbox"/>	<input type="checkbox"/>

Mittlerer	Kurz (S) - 300
Rücken	Mittel (M) - 340
(MT)	Hoch (T) - 380
	Hoch (T) - 380**

<input type="checkbox"/>	<input type="checkbox"/>	<input type="checkbox"/>	<input type="checkbox"/>	<input type="checkbox"/>	<input type="checkbox"/>
<input type="checkbox"/>	<input type="checkbox"/>	<input type="checkbox"/>	<input type="checkbox"/>	<input type="checkbox"/>	<input type="checkbox"/>
<input type="checkbox"/>	<input type="checkbox"/>	<input type="checkbox"/>	<input type="checkbox"/>	<input type="checkbox"/>	<input type="checkbox"/>

<input type="checkbox"/>	<input type="checkbox"/>	<input type="checkbox"/>	<input type="checkbox"/>	<input type="checkbox"/>	<input type="checkbox"/>
<input type="checkbox"/>	<input type="checkbox"/>	<input type="checkbox"/>	<input type="checkbox"/>	<input type="checkbox"/>	<input type="checkbox"/>
<input type="checkbox"/>	<input type="checkbox"/>	<input type="checkbox"/>	<input type="checkbox"/>	<input type="checkbox"/>	<input type="checkbox"/>

<input type="checkbox"/>	<input type="checkbox"/>	<input type="checkbox"/>	<input type="checkbox"/>
<input type="checkbox"/>	<input type="checkbox"/>	<input type="checkbox"/>	<input type="checkbox"/>
<input type="checkbox"/>	<input type="checkbox"/>	<input type="checkbox"/>	<input type="checkbox"/>

<input type="checkbox"/>	<input type="checkbox"/>	<input type="checkbox"/>	<input type="checkbox"/>	<input type="checkbox"/>
<input type="checkbox"/>	<input type="checkbox"/>	<input type="checkbox"/>	<input type="checkbox"/>	<input type="checkbox"/>
<input type="checkbox"/>	<input type="checkbox"/>	<input type="checkbox"/>	<input type="checkbox"/>	<input type="checkbox"/>

Hoher	Kurz (S) - 420
Rücken	Mittel (M) - 460
(UT)	Mittel (M) - 460**
	Hoch (T) - 500

<input type="checkbox"/>	<input type="checkbox"/>	<input type="checkbox"/>	<input type="checkbox"/>	<input type="checkbox"/>
<input type="checkbox"/>	<input type="checkbox"/>	<input type="checkbox"/>	<input type="checkbox"/>	<input type="checkbox"/>
<input type="checkbox"/>	<input type="checkbox"/>	<input type="checkbox"/>	<input type="checkbox"/>	<input type="checkbox"/>

<input type="checkbox"/>	<input type="checkbox"/>	<input type="checkbox"/>	<input type="checkbox"/>	<input type="checkbox"/>
<input type="checkbox"/>	<input type="checkbox"/>	<input type="checkbox"/>	<input type="checkbox"/>	<input type="checkbox"/>
<input type="checkbox"/>	<input type="checkbox"/>	<input type="checkbox"/>	<input type="checkbox"/>	<input type="checkbox"/>

<input type="checkbox"/>	<input type="checkbox"/>	<input type="checkbox"/>	<input type="checkbox"/>
<input type="checkbox"/>	<input type="checkbox"/>	<input type="checkbox"/>	<input type="checkbox"/>
<input type="checkbox"/>	<input type="checkbox"/>	<input type="checkbox"/>	<input type="checkbox"/>

<input type="checkbox"/>	<input type="checkbox"/>	<input type="checkbox"/>	<input type="checkbox"/>	<input type="checkbox"/>
<input type="checkbox"/>	<input type="checkbox"/>	<input type="checkbox"/>	<input type="checkbox"/>	<input type="checkbox"/>
<input type="checkbox"/>	<input type="checkbox"/>	<input type="checkbox"/>	<input type="checkbox"/>	<input type="checkbox"/>

Schulterhoher	Kurz (S) - 530
Rücken	Mittel (M) - 570
(SH)	Hoch (T) - 610
Immer HD Ausführung	

<input type="checkbox"/>	<input type="checkbox"/>	<input type="checkbox"/>	<input type="checkbox"/>	<input type="checkbox"/>
<input type="checkbox"/>	<input type="checkbox"/>	<input type="checkbox"/>	<input type="checkbox"/>	<input type="checkbox"/>
<input type="checkbox"/>	<input type="checkbox"/>	<input type="checkbox"/>	<input type="checkbox"/>	<input type="checkbox"/>

<input type="checkbox"/>	<input type="checkbox"/>	<input type="checkbox"/>	<input type="checkbox"/>	<input type="checkbox"/>
<input type="checkbox"/>	<input type="checkbox"/>	<input type="checkbox"/>	<input type="checkbox"/>	<input type="checkbox"/>
<input type="checkbox"/>	<input type="checkbox"/>	<input type="checkbox"/>	<input type="checkbox"/>	<input type="checkbox"/>

<input type="checkbox"/>	<input type="checkbox"/>	<input type="checkbox"/>	<input type="checkbox"/>
<input type="checkbox"/>	<input type="checkbox"/>	<input type="checkbox"/>	<input type="checkbox"/>
<input type="checkbox"/>	<input type="checkbox"/>	<input type="checkbox"/>	<input type="checkbox"/>

<input type="checkbox"/>	<input type="checkbox"/>	<input type="checkbox"/>	<input type="checkbox"/>	<input type="checkbox"/>
<input type="checkbox"/>	<input type="checkbox"/>	<input type="checkbox"/>	<input type="checkbox"/>	<input type="checkbox"/>
<input type="checkbox"/>	<input type="checkbox"/>	<input type="checkbox"/>	<input type="checkbox"/>	<input type="checkbox"/>

Seitenpelotten, Kopfstütze & Brustgurt möglich

Seitenpelotten, Kopfstütze & Brustgurt möglich

* Auch mit verstärkter Halterung (HD)

** Konturtiefe 180 mm



080013
Lenkradgabel Carbotecture



080008
Einarm-Gabel



080007
Lenkradgabel
Frog Leg



080304 und 080306
Vollgummi Soft mit
Alu-Felge

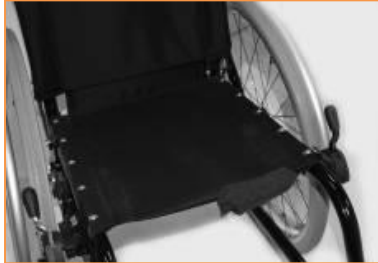

020002
Sitzbespannung mit
1 Utensillentasche

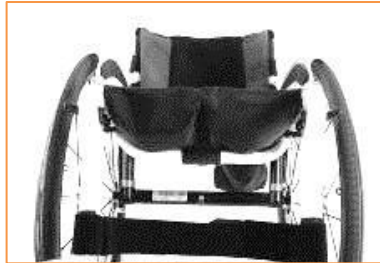

020003
Sitzbespannung mit
2 Utensillentaschen



030316
Exo Rückenbespannung
(neue EXO EVO Version)



030317
Exo PRO Rückenbespannung
(neue EXO EVO Version)



030203
Schiebegriffe abklappbar



030204
Schiebegriffe



030201
Schiebegriffe Standard



040001-040004
Desk Seitenteil



040101
Seitenteil Leichtgewicht
Karbon



040102
Seitenteile Aluminium in
Rahmenfarbe



040103
Seitenteile Aluminium mit
Radabdeckung



040104
Seitenteile Karbon mit Radabdeckung



040107
Seitenteile Kunststoff
steck-/wegnehmbar



040117
Bügelarmauflage gepolstert



040052
Seitenteil einfach abgestützt,
mit Werkzeug höhen-/tiefen-einstellbar



090030
Rucksack



070208
Greifreifen MaxGrepp



070212
Greifreifen Ellipse 3R



090024 Handluftkompressor



050132
Leichtbau-Fussraste durchgehend, Fussauflage Karbon



050059
Fussraste durchgehend, Fussauflage Performance, Alu



050027
Fussraste automatisch mitfaltend, Fussauflage Karbon



050127
Seitenschutz, einstellbar zur Abgrenzung der Fussraste



060001
Standardbremse



060002
Kniehebelbremse



060023
Kompaktbremse EVO



060024
Kompaktbremse Leichtgewicht



070001
Antriebsrad gekreuzt gespeicht



070002
Design Rad



070003
Leichtgewichtsrad



070004
Protonrad (Superleichtgewicht)



070005
Spinergyrad



070101
Right Run



070102
Pannensicher Poly



070104
Marathon Plus



070107
One



070009
Mountainbike Rad



090001 - 090002
Ankippbügel



090004 - 090006
Sicherheitsrad abschwenkbar



090050
Sicherheitsrad aufsteckbar



090010
Transitrollen



090016
Rahmenschutz



090018
Positionierungsgurt



010012 / 010013
Offener Rahmen



010020 / 010021
Hybrid Rahmen

Bitte Messverfahren beachten:

Auf der Grundlage unserer jahrelangen, praktischen Erfahrung empfehlen wir das folgende Messverfahren.
Abweichungen sind im Einzelfall möglich.

Sitzbreite:

- a) Am Nutzer: Zwischen Becken und Seitenteil je eine senkrechte Handfläche Platz lassen (ca. 10 - 20 mm insgesamt).
- b) Am Rollstuhl: Gemessen von Aussenkante Sitzrohr bis Aussenkante Sitzrohr.

Sitztiefe:

- a) Am Nutzer: Bei 90° Sitzhaltung zwischen Vorderkante Sitzbespannung und Kniekehle, abzüglich 2 - 3 Finger breit (ca. 30 - 60 mm).
Vorsicht bei anpassbarer Bespannung.
- b) Am Rollstuhl: Von Rückenrohr bis Vorderkante Sitzbespannung.

Vordere Sitzhöhe:

- a) Am Nutzer: Bei 90° Sitzhaltung von Kniekehle bis zum Boden.
- b) Am Rollstuhl: Vom vorderen Sitzrohr bis zum Boden (min. 30 mm länger als Nutzermass). Bitte die Sitzkissenhöhe nicht vergessen.

Hintere Sitzhöhe:

Am Rollstuhl: Vom hinteren Sitzrohr (beim Rücken) bis zum Boden.

Hinweis: Die maximal mögliche Differenz zwischen vorderer und hinterer Sitzhöhe beträgt 110 mm.

Unterschenkellänge:

- a) Am Nutzer: Bei 90° Kniestellung von Kniekehle bis Unterkante Schuhsohle (evt. Stützapparate berücksichtigen)
- b) Am Rollstuhl: Von Oberkante Sitzfläche bis Oberkante Fussraste.

Hinweis: Ohne Sitzkissen messen!

Rückenhöhe:

- a) Am Nutzer: Von Sitzfläche bis ein Finger breit (10 - 20 mm) unterhalb des Schulterblattes.
- b) Am Rollstuhl: Von Oberkante Sitzrohr bis Oberkante Rückenbespannung.

Hinweis: Die Rückenhöhe richtet sich auch nach dem Schweregrad der Behinderung.

Rückenwinkel:

Am Rollstuhl: 0° ist der Winkel 90° zur Sitzfläche gemessen.

Negative Winkel sind < 90° und positive Winkel sind > 90°.

Schwerpunkt:

Am Rollstuhl: Von hinterem Sitzrohr (beim Rücken) Lot fällen und Abstand zur Mitte der Achsaufnahme messen.

Std. Stuhl 400 x 400 mm, 0° Sturz, Sitzwinkel 8°, Schwerpunkt 50 mm.
Alle Änderungen in der Konfiguration können die Sitzhöhen verändern.
Herstellungsbedingte Toleranzen von +/- 10 mm.

ZUR BEACHTUNG:

Max. Sitzhöhendifferenz zw. hinterer und vorderer Sitzhöhe: 110 mm.
Keine Negativ-Sitzwinkel möglich.
Nebenstehende Abbildung und Massangaben basieren auf einer Standard Konfiguration.

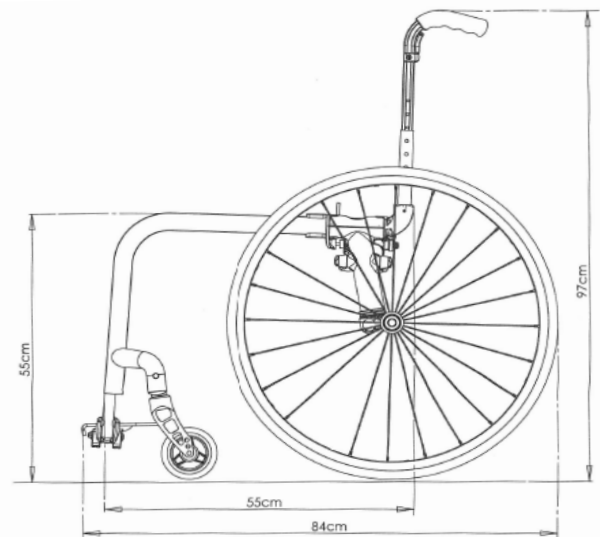

Abbildung: Masse bei Sitztiefe 400 mm und 24" Antriebsräder

Technische Daten

Max. Gesamthöhe	1020 mm	Gesamtbreite mit:	24" Antriebsrad	25" Antriebsrad
Max. Gesamtlänge	1050 mm	0° Radsturz:	SB +160 mm	SB +160 mm
Max. Wendekreis	700 mm	2° Radsturz:	SB +210 mm	SB +220 mm
Max. sicheres Gefälle	10°	4° Radsturz:	SB +260 mm	SB +270 mm
		mit Trommelbremse +20 mm		
		Gewicht:		
		Gewicht	ab ca. 8,8 kg	
		Gewicht ohne Antriebsräder	ab ca. 6,3 kg	
		Gewicht schwerstes Teil	2,1 kg	

Das Produkt wurde nach den Anforderungen der **ISO 7176-19** und **ISO 16840-4** crashgetestet und ist somit in Kombination mit der Option «Befestigungsösen für Transport im Auto» als Sitz im Fahrzeug für den Transport von Rollstuhlnutzern geeignet. Alle Änderungen an der Konfiguration können die Sitzhöhe beeinflussen. Masstoleranz ab Werk ± 10 mm.