



Stand: 01/24

Rechnungsadresse:

Firma: _____

Strasse: _____

PLZ/Ort: _____

Fon: _____



Versandadresse:

Firma: _____

Strasse: _____

PLZ/Ort: _____

Fon: _____

Datum: _____

Kommission: _____

Sunrise Medical Auftragsnummer: _____

- Bestellung **built4me**
- Kostenvoranschlag

E-Mail Kundendienst: cs@sunrisemedical.ch

Garantie
Es gelten unsere allgemeinen Geschäftsbedingungen.
Wir bitten Sie ausschliesslich mit diesem Bestellformular zu bestellen.

Maximales Benutzergewicht 65 kg
Benutzergewicht kg

Tarif Ziffer: 40.128.001

Masstoleranz ± 10 mm, Massangaben in mm
Technische Änderungen und Druckfehler vorbehalten

Grundpreis CHF 3950
Exkl. MWST / Unverbindliche Preisempfehlung

Grundmasse

●	ZIPPIE Simba, Grundpreis	3950
●	010403 Fixationen für den Behindertentransport montiert/gekennzeichnet	Std

		Sitzbreite in mm								plus jeweils 20 mm Sitzlehnenwachstum plus jeweils 40 mm Sitztieferwachstum
		220	240	260	280	300	320	340	360	
Sitztiefe in mm	240	○	○	○	○	○	○	○	○	
	260	○	○	○	○	○	○	○	○	
	280	○	○	○	○	○	○	○	○	
	300	○	○	○	○	○	○	○	○	
	320	○	○	○	○	○	○	○	○	
	340	○	○	○	○	○	○	○	○	
	360	○	○	○	○	○	○	○	○	
	380	○	○	○	○	○	○	○	○	
nicht mit Rahmen gerade										

Übersichtstabelle Sitzbreite zu Fussraum-Breite in mm

Sitzbreite	220	240	260	280	300	320	340	360	380
Rahmen gerade									
Rahmen Abduktion	230	250	270	290	310	330	350	370	390

Masse ergeben sich aus

Rahmen gerade = Sitzbreite minus Rahmenrohr (50 mm)

Rahmen Abdu = SB minus Rahmenrohr, plus Abdu (60 mm)

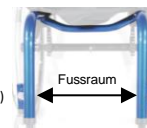

weitere Messverfahren und Angaben siehe Seite 6
alle Masseinheiten ohne Sitzkissen

Die hintere Sitzhöhe kann nur zwischen 0 und 130 mm
tiefer sein als die vordere Sitzhöhe!

		Vordere Sitzhöhe in mm (abhängig von der Wahl der Rad- / Rahmenversion & Carbotecture Gabel)													
		Gabel (Länge)	Rahmen	370	380	390	400	410	420	430	440	450	460	470	480
3"	111 mm	Tief	○	○	○										
	111 mm	Hoch				○	○	○	○						
4"	111 mm	Tief	○		○	○	○								
	123 mm	Tief			○	○	○	○							
	111 mm	Hoch					○	○		○	○				
	123 mm	Hoch						○	○	○	○				
5"	111 mm	Tief				○	○								
	123 mm	Tief					○	○	○						
	111 mm	Hoch								○	○				
	123 mm	Hoch									○	○	○		
6"	111 mm	Tief							○	○					
	123 mm	Tief								○	○	○			
	111 mm	Hoch										○	○		
	123 mm	Hoch											○	○	○

Carbotecture



111 x 32 mm
111 x 45 mm

Alu

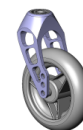

123 x 45 mm



Tieferer Rahmen



Hoherer Rahmen

Hintere Sitzhöhe in mm

Antriebsrad	290	300	310	320	330	340	350	360	370	380	390	400	410	420	430	440	450	460
20" (451 mm)	○	○	○	○	○	○	○	○	○	○	○	○	○	○	○	○	○	○
22" (489 mm)					○	○	○	○	○	○	○	○	○	○	○	○	○	○
24" (540 mm)										○	○	○	○	○	○	○	○	○

ZIPPIE Simba						Tarif Ziffer	CHF exkl.	
Sitz								
Sitzbespannung								
<input checked="" type="checkbox"/>	020002	Sitzbespannung mit Utensilentasche				40.507.000		Std
<input type="checkbox"/>	020004	Sitzbespannung mit Kathetertasche (ab Sitzbreite 340 mm)				70.362.000		60
<input type="checkbox"/>	020000	ohne Sitzbespannung						-50
Sitzkissen und Sitzauflagen								
<input type="checkbox"/>	020101/02	Sitzkissen Schaumstoff mit Bezug schwarz	Härte mittel	<input type="checkbox"/> 30 mm	<input type="checkbox"/> 50 mm	70.141.000		142
<input type="checkbox"/>	020103	Sitzkissen Latex mit Bezug schwarz	Härte sehr weich	<input type="checkbox"/> 50 mm		70.141.000		142
JAY Zip Kissen und Rücken (Beim ZIP Rücken: keine Bespannung nötig!)								
<input type="checkbox"/>	ZIP Kissen		Bemerkungen:					445
<input type="checkbox"/>	ZIP Rücken		<input type="checkbox"/> S (150 mm) hoch	<input type="checkbox"/> M (200 mm) hoch	<input type="checkbox"/> T (250 mm) hoch	<input type="checkbox"/> X (300 mm) hoch		895
		<input type="checkbox"/> 2. Überzug schwarz	<input type="checkbox"/> 2. Überzug blau	<input type="checkbox"/> 2. Überzug pink				nc
<input type="checkbox"/>	090018	Positionierungsgurt				70.112.000		104
Rücken								
Rückenhöhe einstellbar								
	Verstellbereich		200 - 250 mm	250 - 300 mm	300 - 350 mm	350 - 400 mm		
	eingestellt auf		<input type="radio"/> 200 mm	<input type="radio"/> 250 mm	<input type="radio"/> 300 mm	<input type="radio"/> 350 mm		
			<input type="radio"/> 225 mm	<input type="radio"/> 275 mm	<input type="radio"/> 325 mm	<input type="radio"/> 375 mm		
			<input type="radio"/> 250 mm	<input type="radio"/> 300 mm	<input type="radio"/> 350 mm	<input type="radio"/> 400 mm		
Rückenhöhe einstellbar								
<input checked="" type="checkbox"/>	030015	Rücken winkelverstellbar	vor-/abklappbar					Std
								(-16° bis +20° in 4° Schritten)
<input type="checkbox"/>	030102	Rücken winkelverstellbar	vor-/abklappbar	Verriegelung im geklappten Zustand				73
								(-16° bis +20° in 4° Schritten)
<input type="checkbox"/>	030530	Relax Position (plus 10°)						166
								(nicht in Kombination mit Verriegelung 030102)
Rückenbespannung								
<input checked="" type="checkbox"/>	030316	EXO Bespannung schwarz; Kunstfaser, gepolstert & anpassbar - mit Rückentasche (neue EXO EVO Version)				40.507.000		Std
		Farbe Einfassbänder:	<input checked="" type="checkbox"/> Schwarz	<input type="checkbox"/> Orange	<input type="checkbox"/> Silber	<input type="checkbox"/> Rot	<input type="checkbox"/> Blau	
<input type="checkbox"/>	030317	EXO PRO Bespannung schwarz; Kunstfaser, gepolstert, anpassbar & atmungsaktiv - mit Rückentasche (neue EXO EVO Version)				40.507.000		142
		Farbe Einfassbänder:	<input checked="" type="checkbox"/> Schwarz	<input type="checkbox"/> Orange	<input type="checkbox"/> Silber	<input type="checkbox"/> Rot	<input type="checkbox"/> Blau	
<input type="checkbox"/>	030300	ohne Rückenbespannung						-50
Schiebegriffe								
<input type="checkbox"/>	030200	ohne Schiebegriffe						n/c
<input checked="" type="checkbox"/>	030201	Schiebegriffe Standard				40.510.000		Std
<input type="checkbox"/>	030203	Schiebegriffe abklappbar			(nicht mit Schiebegriffe höhenverstellbar und erst ab RH 300 mm)	40.510.000		155
<input type="checkbox"/>	030204	Schiebegriffe höhenverstellbar	Standard			40.510.000		310
<input type="checkbox"/>	030208	Schieberegulierung höhenverstell-, breiten- & winkeleinstellbar			(nicht bei Sitzbreite 220 mm)	40.510.000		415
<input type="checkbox"/>	030210	Vorbereitung für JAY Zip Rücken			(nur mit Schiebegriffen höhenverstellbar)			51
Kopfstützen (ab Rückenhöhe 300 mm)								
<input type="checkbox"/>	030411	Kopfstütze	mittel		(nicht in Kombination mit 030201, 030203)	70.121.000		494
<input type="checkbox"/>	030410	Kopfstütze	gross		(nicht in Kombination mit 030201, 030203)	70.121.000		494
Seitenteile/Armauflagen								
Seitenteile								
<input checked="" type="checkbox"/>	040103	Seitenteile Aluminium in Rahmenfarbe mit Radabdeckung				40.508.000		Std
Armauflagen								
<input type="checkbox"/>	040055	Armauflage höhenverstellbar, verschraubt			(nicht mit Safaribremse)	40.508.000		98
Therapeutisch								
<input type="checkbox"/>	090112/13	abschwenkbar	für Sitzbreite 260-380 mm	<input type="checkbox"/> links	<input type="checkbox"/> rechts	(nur mit Armauflage)	70.161.000	470
Fussstützen								
Fussraste								
<input checked="" type="checkbox"/>	050025	Fussraste Kunststoff, winkeleinstellbar			(Fussstützenlänge hoher Rahmen 270-360 mm / tiefer Rahmen 230-330 mm)	40.505.000		Std
<input type="checkbox"/>	050024	Fussraste Aluminium, winkeleinstellbar			(Fussstützenlänge hoher Rahmen 270-360 mm / tiefer Rahmen 230-330 mm)	40.505.000		205
<input type="checkbox"/>	050032	Fussraste Kunststoff, nach hinten hochklappbar			(Fussstützenlänge hoher Rahmen 270-360 mm / tiefer Rahmen 230-330 mm)	40.505.000		205
<input type="checkbox"/>	050048	Fussraste Kunststoff, hochmontiert			(für Fussstützenlänge 170-250 mm)	40.505.000		205
<input type="checkbox"/>	050127	Seitenschutz, einstellbar zur seitlichen Abgrenzung der Fussraste (2)			(nicht in Kombination mit 050032)			80
Unterschenkelhöhe (UL) in mm								
			<input type="radio"/> 170	<input type="radio"/> 180	<input type="radio"/> 190	<input type="radio"/> 200	<input type="radio"/> 210	<input type="radio"/> 220
	<input type="radio"/> 230	<input type="radio"/> 240	<input type="radio"/> 250	<input type="radio"/> 260	<input type="radio"/> 270	<input type="radio"/> 280	<input type="radio"/> 290	<input type="radio"/> 300
	<input type="radio"/> 310	<input type="radio"/> 320	<input type="radio"/> 330	<input type="radio"/> 340	<input type="radio"/> 350	<input type="radio"/> 360		
Rahmen								
<input checked="" type="checkbox"/>	010018	Rahmen Vorderrahmen FS fix	Standard gerade		Rahmenwinkel 95°	(erst ab Sitzbreite 280 mm)		Std
<input type="checkbox"/>	010019	Rahmen Vorderrahmen FS fix	mit Abduktion 30 mm je Seite		Rahmenwinkel 95°			n/c
Schwerpunkteinstellungen - gemessen vom Rückenrohr bis Achsmittle in mm								
	<input type="radio"/> 20	<input type="radio"/> 30	<input type="radio"/> 40	<input type="radio"/> 50	<input type="radio"/> 60	<input type="radio"/> 70	<input type="radio"/> 80	<input type="radio"/> 90
								<input type="radio"/> 100

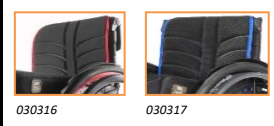
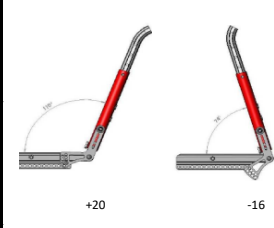

ZIPPIE Simba				Tarif Ziffer	CHF exkl.
Rahmen Zubehör					
<input type="checkbox"/>	090001/02	Ankippbügel	<input type="checkbox"/> Anbau links <input type="checkbox"/> Anbau rechts	40.506.000	51
			<input type="checkbox"/> Anbau links und rechts (Paar nicht in Kombination mit Sicherheitsrad)	40.506.000	102
<input type="checkbox"/>	090009	Stockhalter	(nur in Kombination mit Ankippbügel)	40.512.000	62
<input type="checkbox"/>	090004/05	Sicherheitsrad abschwenkbar	<input type="checkbox"/> Anbau links <input type="checkbox"/> Anbau rechts	40.501.000	155
	090006		<input type="checkbox"/> Anbau links und rechts (Paar nicht in Kombination mit Ankippbügel)	40.502.000	310
Lenkräder (Wahl der Vorderradgabel siehe Seite 1, Sitzhöhen vorne)					
●		Vorderradgabel (Carbotecture: 111 mm / Aluminium: 123 mm)	(Carbotecture: Nicht für Zusatzantriebe)		Std
Lenkrad					
●	080301	Vollgummi		40.511.000	Std
<input type="checkbox"/>	080302	Vollgummi Soft	(nur für 5" und 6")	40.511.000	n/c
<input type="checkbox"/>	080304	Vollgummi mit Aluminiumfelge	(nur für 4" und 5")	40.511.000	104
<input type="checkbox"/>	080306	Vollgummi Soft mit Aluminiumfelge	(nur für 4", 5" und 6" - Gabelbreite 45mm)	40.511.000	156
Antriebsrad					
(bitte die möglichen Kombinationen Rad, Bereifung und Greifreifen beachten!)					
<input type="checkbox"/>	070001	Universalrad gekreuzt gespeicht	(nur 22" und 24")		n/c
<input type="checkbox"/>	070002	Design Rad	(nicht mit 22")		n/c
●	070003	Leichtgewichtsrad	(nur 22" und 24")		Std
<input type="checkbox"/>	070004	Protonrad (Superleichtgewicht)	(nicht in Kombination mit 070102)		409
<input type="checkbox"/>	070009	Mountainbike Rad	(nur 24", mit Mountainbike Reifen und Alu-Greifring, schwarz beschichtet)		409
Bereifung					
<input type="checkbox"/>	070101	Feinprofil Bereifung 1" Schwalbe Right Run		40.511.000	n/c
<input type="checkbox"/>	070102	Pannensichere Bereifung Poly	(nur 22" und 24")	40.511.000	103
<input type="checkbox"/>	070104	Marathon Evolution pannensichere Einlage	(nur 24")	40.511.000	103
<input type="checkbox"/>	070107	Feinprofil Bereifung Schwalbe One	(nur 24")	40.511.000	n/c
Greifreifen					
<input type="checkbox"/>	070202	Aluminium Silber eloxiert	(nur mit Leichtgewichtsrad)		n/c
<input type="checkbox"/>	070201	Aluminium Silber Klarlack	(nur mit Leichtgewichtsrad)		n/c
<input type="checkbox"/>	070203	Aluminium pulverbeschichtet in Farbe	Farbe = _____ (siehe S. 4) (nicht mit Leichtgewichtsrad)		
<input type="checkbox"/>	070204	Edelstahl poliert	(nicht mit Leichtgewichtsrad 22")		n/c
<input type="checkbox"/>	070205	Titanium blank	(nur 24")		314
<input type="checkbox"/>	070206	Titanium Klarlack beschichtet	(nur 24")		314
<input type="checkbox"/>	B4M	NaturalFit ohne Gummieinlage	<input type="checkbox"/> 38 mm CHF 318 <input type="checkbox"/> LT 30 mm CHF 348 (nur Leichtgewichts- und Protonrad)	70.171.000	
<input type="checkbox"/>	B4M	Surge mit Gummieinlage	<input type="checkbox"/> 38 mm CHF 388 <input type="checkbox"/> LT 30 mm CHF 418 (nur Leichtgewichts- und Protonrad)	70.171.000	
<input type="checkbox"/>	070207	Supergrip	(nur 24")	70.171.000	305
<input type="checkbox"/>	070208	MaxGrepp ErgoGreifreifen	(nur 22" und 24")	70.171.000	410
Greifreifenanbau					
<input type="checkbox"/>	070317/27	Greifreifenanbau	● 17 mm eng <input type="checkbox"/> 27 mm weit (nur Edelstahl 24")		n/c
<input type="checkbox"/>	070307	Greifreifenanbau	07 mm super eng (nur Edelstahl 24")		104
<input type="checkbox"/>	070250	Greifreifen Überzug	(nur 22" und 24")	70.170.000	176
Radsturz					
<input type="checkbox"/>	070600-09	Radsturz	<input type="checkbox"/> 0° ● 3° <input type="checkbox"/> 6° <input type="checkbox"/> 9°		n/c
Speichenschutz					
Bitte separaten Speichenschutzkatalog beachten und entsprechende Radgröße und Sujet-Nummer auswählen					
<input type="checkbox"/>		Speichenschutz 22"		40.509.000	292
<input type="checkbox"/>		Speichenschutz 24"		40.509.000	292
<input type="checkbox"/>	5000	<input type="checkbox"/> 5002 <input type="checkbox"/> 5003 <input type="checkbox"/> 5004 <input type="checkbox"/> 5007 <input type="checkbox"/> 5008 <input type="checkbox"/> 5009 <input type="checkbox"/> 5010			
<input type="checkbox"/>	5013	<input type="checkbox"/> 5015 <input type="checkbox"/> 5016 <input type="checkbox"/> 5017 <input type="checkbox"/> 5018 <input type="checkbox"/> 5020 <input type="checkbox"/> 5021 <input type="checkbox"/> 5022			
<input type="checkbox"/>	5023	<input type="checkbox"/> 5024 <input type="checkbox"/> 5025 <input type="checkbox"/> 5134			
<input type="checkbox"/>	5131	Speichenschutz transparent	<input type="checkbox"/> 20" <input type="checkbox"/> 22" <input type="checkbox"/> 24"	40.509.000	260
Bremsen					
Bremsen					
●	060001	Standard Bremse			Std
<input type="checkbox"/>	060002	Kniehebelbremse			n/c
<input type="checkbox"/>	060013	Safari integrierte Seitenteilbremse	(nicht mit pannensicherer Bereifung 070102)		208
<input type="checkbox"/>	060003	Kompakt Bremse			94
Bremsen Zubehör					
<input type="checkbox"/>	060010	Bremshebelverlängerung	(nur möglich mit Kniehebelbremse)	40.504.000	51
<input type="checkbox"/>	060014	Feststellbremse für Begleitperson	(nur in Kombination mit Integrierte Seitenteilbremse 060013)	40.503.000	418
<input type="checkbox"/>	S82952	Trommelbremse für Begleitpersonen	(nur mit Antriebsrad gekreuzt gespeicht)	40.503.000	514
Zubehör					
●		Werkzeug			Std
<input type="checkbox"/>	090024	Handluftkompressor			109
<input type="checkbox"/>	090025	Luftpumpe			19
<input type="checkbox"/>	090016	Rahmenschutz	(nicht in Kombination mit Fussstütze 050048)		58
<input type="checkbox"/>	090026	Handytasche			35
<input type="checkbox"/>	090030	Rucksack		70.362.000	83

Farben

Rahmenteile/Komponenten	Rahmen		Greifreifen			Rahmen		Greifreifen	
02 Brillantsilber / Brilliant Silver	<input type="checkbox"/>	<input type="checkbox"/>	82		29 Schwarz / Black (RAL 9005)	<input type="checkbox"/>	<input type="checkbox"/>	82	
03 Mattsilber / Matt Silver	<input type="checkbox"/>	<input type="checkbox"/>	82		31 Mattschwarz / Matt Black	<input type="checkbox"/>	<input type="checkbox"/>	82	
06 Sonnengelb / Sun Yellow	<input type="checkbox"/>	<input type="checkbox"/>	82		32 Signalweiss / Signal White	<input type="checkbox"/>	<input type="checkbox"/>	82	
14 Blau / Blue	<input type="checkbox"/>	<input type="checkbox"/>	82		33 Pink	<input type="checkbox"/>	<input type="checkbox"/>	82	
15 Brillantmarin / Brilliant Marine	<input type="checkbox"/>	<input type="checkbox"/>	82		34 Dark Chocolate Metallic	<input type="checkbox"/>	<input type="checkbox"/>	82	
16 Mattmarin / Matt Marine	<input type="checkbox"/>	<input type="checkbox"/>	82		35 Himmelblau / Skyblue	<input type="checkbox"/>	<input type="checkbox"/>	82	
19 Brillantviolett / Brilliant Purple	<input type="checkbox"/>	<input type="checkbox"/>	82		36 Cyanmetallic / Cyan Metallic	<input type="checkbox"/>	<input type="checkbox"/>	82	
21 Rubinrot / Red Ruby (RAL 3003)	<input type="checkbox"/>	<input type="checkbox"/>	82		37 Marsrot / Mars red	<input type="checkbox"/>	<input type="checkbox"/>	82	
22 Brillantrot / Brilliant Red	<input type="checkbox"/>	<input type="checkbox"/>	82		40 Kiwi	<input type="checkbox"/>	<input type="checkbox"/>	82	
23 Mattrot / Matt Red	<input type="checkbox"/>	<input type="checkbox"/>	82		41 Flamingo Glitter	<input type="checkbox"/>	<input type="checkbox"/>	82	
24 Tutti Frutti Orange	<input type="checkbox"/>	<input type="checkbox"/>	82		42 Mattanthrazit / Matt Anthracite	<input type="checkbox"/>	<input type="checkbox"/>	82	
27 Graphitmetallic / Graphite Metallic	<input type="checkbox"/>	<input type="checkbox"/>	82		46 Mambagrün / Mamba Green	<input type="checkbox"/>	<input type="checkbox"/>	82	

Bespannung (atmungsaktive Bespannung, nur in Schwarz erhältlich)

- Schwarz

Style-Paket für Carbotecture Gabel

- Schwarz n/c
- Silber matt Orange 82

Built-4-Me (für mich gebaut)



Diverse JAY Sitzkissen und JAY Rücken siehe JAY-Bestellblätter

	Grundpreis	CHF	3950
Summe der Mehr-/Minderpreise		CHF	
Verpackung und Frachtkostenanteil		CHF	50
MWSt 8.1%		CHF	
Gesamtpreis		CHF	



020002
Sitzbespannung mit Utensilentasche



030201
Schiebegriffe Standard



030203
Schiebegriffe abklappbar



030204
Schiebegriffe höhenverstellbar



030208
Schiebebügel höhenverstell-,
breiten- & winkeleinstellbar



030103
Seitenteile Aluminium in



050025
Fussraste Kunststoff,
winkeleinstellbar



050127
Seitenschutz, einstellbar zur
seitlichen Abgrenzung der



060001
Standard Bremse



060002
Kniehebelbremse



060003
Kompaktbremse



060013
Safari Integrierte
Seitenteilbremse



070001
Universalrad gekreuzt
gespeicht



070002
Design Rad



070003
Leichtgewichtsrad



070004
Protonrad
(Superleichtgewicht)



070009
Mountainbike Rad



070101
Schwalbe Right Run



070102
Pannensichere Bereifung Poly



070104
Marathon Evolution



070107
Schwalbe One



070202
Aluminium Silber eloxiert



070203
Aluminium pulverbeschichtet in Farbe



070104
MaxGrepp ErgoGreifreifen



Gekko Greifreifen
in verschiedenen Varianten



090000
Werkzeug



090001/02
Ankippbügel



090004/05
Sicherheitsrad abschwenkbar



090009
Stockhalter

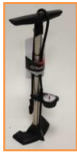

090024
Handluftkompressor



090018
Positionierungsgurt



090025
Luftpumpe



090030
Rucksack

Die folgenden Hinweise sind eine Empfehlung aus langjähriger Praxiserfahrung. Abweichungen sind im Einzelfall möglich

Sitzbreite (SB)	a) Beim Benutzer:	zwischen Becken und Seitenteil je eine senkrecht gestellte Handfläche Platz lassen (ca. 10-20 mm)		
	b) Am Rollstuhl:	Zwischen den Seitenteilen		
Sitztiefe (ST)	a) Beim Benutzer:	bei 90° Sitzhaltung: zwischen Vorderkante Sitzbespannung und Kniekehle 2-3 Finger breit (ca 30-60 mm). Vorsicht bei anpassbarer Bespannung		
	b) Am Rollstuhl:	von Rückenrohr bis Vorderkante Sitzbespannung	Bemerkung: bei Einsatz als Tripelrollstuhl sollte die Sitztiefe kürzer gewählt werden	
Rückenhöhe (RH)	a) Beim Benutzer:	Messungen einschliesslich Sitzunterlage (Sitzkissen) von der Sitzfläche höchstens bis eine Fingerbreite (10-20 mm) unterhalb des Schulterblattes		
		Wichtig! Die Rückenhöhe richtet sich nach dem Schweregrad der Behinderung		
	b) Am Rollstuhl:	Oberkante Sitzrohr (Kreuzstrebe) bis Oberkante Rückenbespannung		
		Bemerkung: die Sitzstabilität des Benutzers hat grossen Einfluss auf die Rückenhöhe und kann deshalb sehr unterschiedlich sein		
Unterschenkel-	a) Beim Benutzer:	Bei 90° Kniestellung von Kniekehle bis Unterkante Schuhsohle (eventuell Stützapparate berücksichtigen).		
länge (UL)	b) Am Rollstuhl:	Von Oberkante Sitzfläche bis Oberkante Fussraste. Beachte: Kissenstärke		
Gesamtbreite:	20"	22"	24"	Gewicht Rollstuhl ab ~8.0 kg
bei 0° Sturz	SB+~160 mm	SB+~160 mm	SB+~160 mm	(abhängig von Sitzbreite/-tiefe und Optionswahl)
bei 3° Sturz	SB+~200 mm	SB+~210 mm	SB+~220 mm	
bei 6° Sturz	SB+~260 mm	SB+~270 mm	SB+~280 mm	
bei 9° Sturz	SB+~310 mm	SB+~320 mm	SB+~330 mm	

Sitzbreitenwachstum von 20 mm ohne neue Teile

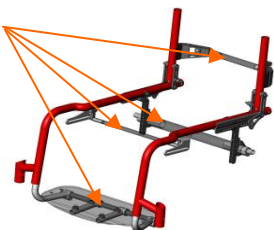

durch telescopieren der bestehenden Rohre

Sitztiefenwachstum von 40 mm ohne neue Teile

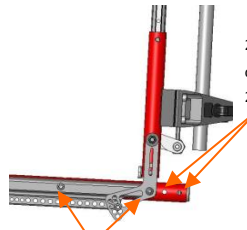

Durch lösen dieser 2 Schrauben

2 neue Sitztiefen
ohne neue Teile
2 x 20 mm Total 40 mm

Minimum-Masse

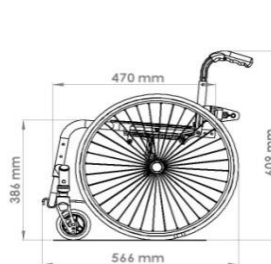

Maximum-Masse

