



JAY®

Encosto JAY® FIT 2U

Rev.1 2025

Faturado a:
 Nome:
 Morada:
 Localidade: Código Postal
 E-mail:
 Tel: Fax:

Enviado a:
 Nome:
 Morada:
 Localidade: Código Postal
 E-mail:
 Tel: Fax:

Data da encomenda:
 Número de encomenda Sunrise:



Encomenda
 Orçamento

Os preços abaixo indicados são Preços de Venda ao Público Recomendados sem IVA



Peso máx. utilizador: 75 kg (larguras até 35 cm inclusivamente)
 Peso máx. utilizador: 136 kg (larguras superiores a 35 cm)

PVP Rec. **1.050 €**

PVP Rec. **1.195 € (larguras de 45 e 50 cm)***

Peso utilizador: kg

Tipo de utilizador - Indicações clínicas:

Utilizadores de cadeiras de rodas (crianças ou adultos) com necessidades de suporte e posicionamento de moderado a complexo. Favorece a estabilidade do utilizador e o seu correto posicionamento, oferecendo uma solução de suporte otimizada e com uma ampla gama de acessórios. Intervalo de crescimento em largura e altura (até 5 cm em cada plano) Desenho inovador e modular, com peças de posicionamento entrelaçadas, para adaptação às formas próprias do utilizador. Kit de posicionamento extra opcional para aumentar a profundidade/contorno do encosto até aos 6,5 cm Crash tested (testado para o transporte em veículos)

Indicações técnicas

Todos os encostos JAY FIT 2U estão equipados de série com 4 pontos de fixação (com desmontagem rápida). Fixações compactas reforçadas (Heavy Duty Compact) de 2 pontos, disponíveis em reposição. Todos os encostos JAY FIT 2U estão equipados com um sistema de dupla capa: capa exterior elástica e capa interior impermeável. Capa de incontinência interior disponível em reposição. O encosto Jay FIT 2U é fornecido de série com um conjunto de 3 capas de 5x5 peças de posicionamento entrelaçadas Disponível em reposição o KIT DE POSICIONAMENTO EXTRA com 25 peças adicionais, para criar um contorno mais profundo para as assimetrias e deformidades mais acentuadas

MEDIDAS

Escolha o tamanho de encosto JAY FIT 2U (largura e altura)

Exemplo: Encosto JAY FIT 2U 35x40
Referência: JFIT2UB3540EU

Encosto JAY FIT U2	Largura	Altura
JFIT2UB	35	40 EU

Largura do encosto (em cm)

Largura do encosto	25	30	35	40	45*	50*
Possibilidade de ajustar a largura dos tubos do encosto (até 5 cm)**	25-30	30-35	35-40	40-45	45-50	50-55
Altura do encosto Ajuste em altura** (até 5 cm)	30*** 30-35	○	○			
	35 35-40	○	○	○		
	40 40-45		○	○	○	
	45 45-50		◆	○	○	◆
	50 50-55			○	○	◆
	55 55-60				○	◆

Prazo de entrega

◆ Prazo de entrega superior
 ■ Não disponível

*São necessários kits de crescimento adicionais para aumentar a altura e a largura do encosto até 5 cm (mais informações na página seguinte)

** Os encostos com altura de 30 cm são equipados de série com 2 pontos de fixação compactos



Encosto JAY FIT 2U

KITS DE ESPUMA PARA ENCOSTOS JAY FIT 2U

Kit de posicionamento extra (inclui 25 peças de posicionamento)

PVP Rec.

O kit de posicionamento extra pode ser incluído para construir uma profundidade de contorno máxima de 6,5 cm.

JF2UBEPFK_ ___ Kit de posicionamento extra

125 €

Nota: Cada tamanho de encosto tem o seu próprio kit de posicionamento

Importante: Indique na referência a largura e a altura do encosto para o qual deseja o kit
Exemplo: referência JF2UBEPFK3540 = kit de posicionamento extra para encosto Jay FIT U2 de 35 cm de largura e 40 cm de altura

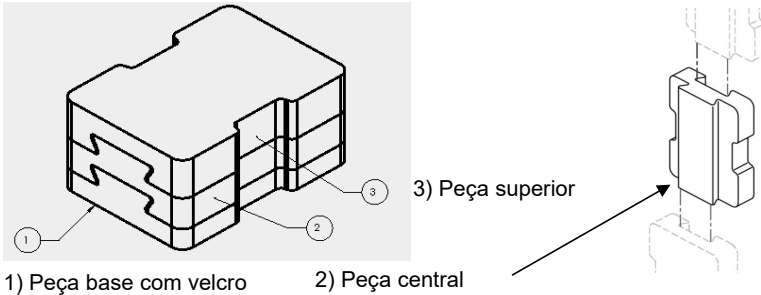

Nota:

- A versão standard do encosto consiste de 3 capas de peças entrelaçadas em quadricula de 5x5 com uma profundidade de encosto de 3,9 cm (recomendado para deformidades leves)
- Se solicitar um kit de posicionamento extra, poderá alcançar uma profundidade total de 5,2 cm (recomendado para deformidades moderadas).
- Se solicitar dois kits de posicionamento extra, poderá alcançar uma profundidade total de 6,5 cm (recomendado para deformidades acentuadas).

Kit de crescimento em altura

PVP Rec.

JF2UBGFK_ __ Kit de crescimento em altura (até 5 cm de crescimento)

125 €

Nota: Cada largura de encosto possui um kit de crescimento em altura próprio.

Importante: Indique na referência a largura do encosto para o qual deseja o kit
Exemplo: referência JF2UBGFK35 = kit de crescimento em altura para encosto Jay FIT U2 de 35 cm de largura

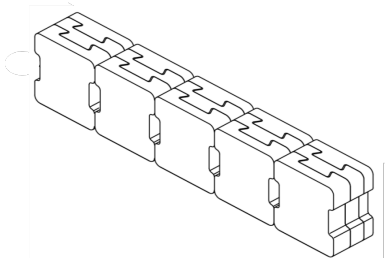

Nota: O kit é composto por 25 peças. O número total de peças necessárias variará em função da largura do encosto e dos cm de crescimento (máximo de 5 cm de crescimento).

Kit de crescimento em largura

PVP Rec.

JF2UBEXF_ __ Kit de crescimento em largura (até 5 cm de crescimento)

250 €

É necessário apenas quando se aumenta a largura do encosto até ao máximo de 5 cm e com deformidades moderadas a complexas (com 2 kits de posicionamento extra)

O kit inclui 50 peças

Nota: Cada altura de encosto possui o seu próprio kit de crescimento em largura.

Importante: Indique na referência a altura do encosto para o qual deseja o kit
Exemplo: referência JF2UBEXF40 = kit de crescimento em largura para encosto Jay FIT U2 de 40 cm de altura

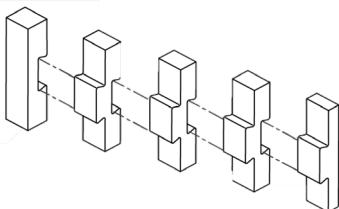

SUPORTES LATERAIS (pads profundidade x altura)

PVP Rec.

Suportes laterais Fixos (par)

Altura	Profundidade 10 cm		Profundidade 15 cm	
	10 cm	<input type="checkbox"/> JFLATFX1010PAR	<input type="checkbox"/> JFLATFX1510PAR	<input type="checkbox"/> JFLATFX1012PAR
12 cm	<input type="checkbox"/> JFLATFX1015PAR	<input type="checkbox"/> JFLATFX1515PAR		



115,50 €
115,50 €
115,50 €

Suportes laterais Abatíveis (par)

Altura	Profundidade 10 cm		Profundidade 15 cm	
	10 cm	<input type="checkbox"/> JLATSA1010	<input type="checkbox"/> JLATSA1510	<input type="checkbox"/> JLATSA1012
12 cm	<input type="checkbox"/> JLATSA1015	<input type="checkbox"/> JLATSA1515		

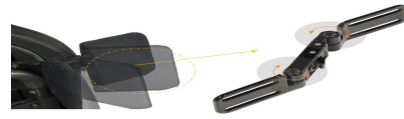

309,15 €
309,15 €
309,15 €

Suportes laterais Abatíveis rotacionais (par)

Altura	Profundidade 10 cm		Profundidade 15 cm	
	10 cm	<input type="checkbox"/> JLATRSA1010	<input type="checkbox"/> JLATRSA1510	<input type="checkbox"/> JLATRSA1012
12 cm	<input type="checkbox"/> JLATRSA1015	<input type="checkbox"/> JLATRSA1515		



350 €
350 €
350 €

JLATRSAEXT1

Link de extensão de 25 mm

(recomendado para um maior ajuste do suporte lateral)

15 €

CINTOS E ACESSÓRIOS DE POSICIONAMENTO JAY

PVP Rec.

Consulte o catálogo e nota de encomenda dos Cintos e Acessórios de Posicionamento Jay para ver a gama completa disponível



Colete estilo clássico



Colete Contour



Cintos tipo mochila

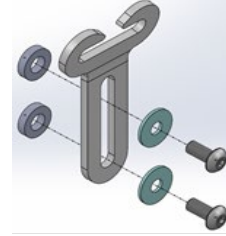

Guias posicionadoras

JGPGS2

Guias posicionadoras de coletes e cintos (par)

Recomendado para um alinhamento ótimo do utilizador aos peitorais e arneses

60,55 €

APOIO DE CABEÇA WHITMYER

PVP Rec.

Conjunto apoio de cabeça

P36AXYS	<input type="checkbox"/> Conjunto braço de montagem Axys + Almofada Plush 36 cm	450 €
CCAXYS	<input type="checkbox"/> Conjunto braço de montagem Axys + Almofada Contour Cradle Média	450 €
CCAXYS-G	<input type="checkbox"/> Conjunto braço de montagem Axys + Almofada Contour Cradle Grande	450 €
P88AXYS	<input type="checkbox"/> Conjunto braço de montagem Axys + Almofada Plush Ajustável Grande	606 €
P44AXYS	<input type="checkbox"/> Conjunto braço de montagem Axys + Almofada Plush Ajustável Pequena	606 €



Apoio de cabeça Plush



Apoio de cabeça SOFT de 3 peças



Apoio de cabeça HEADS UP



Apoio de cabeça Contour Cradle



Apoio de cabeça Plush ajustável

Consultar catálogo Whitmyer para mais opções de apoios de cabeça

Para mais informação visite a nossa página web www.SunriseMedical.pt
© Sunrise Medical 3/4

Encosto JAY FIT 2U

REPOSIÇÕES		PVP Rec.
Capas		
CJF2UBwwhhSEU	<input type="checkbox"/> Capa exterior elástica	130 €
CJF2UBwwhhEU	<input type="checkbox"/> Capa interior impermeável <i>(inclui capa de espuma em ambos os lados)</i>	120 €
Espuma		
BJF2UBwwhhEU	<input type="checkbox"/> Espuma do encosto JAY FIT 2U	85 €
Posicionamento		
JF2UBPFKwwdd	<input type="checkbox"/> Kit de Posicionamento Standard <i>(inclui 75 peças de posicionamento)</i>	375 €
Apoios de cabeça		
476302	<input type="checkbox"/> Kit de montagem para apoios de cabeça Whitmyer	111,86 €
XM2025	<input type="checkbox"/> Placa de montagem universal para apoios de cabeça <i>(não compatível com encostos de 25 cm de largura)</i>	111,86 €
J3UHM	<input type="checkbox"/> Placa de montagem universal pequena para apoios de cabeça <i>(recomendado para encostos de 25 cm de largura)</i>	85,71 €
Fixações		
JF2UBEUHRDWKIT	<input type="checkbox"/> Kit completo fixações JAY FIT 2U de 4 pontos <i>(Incluídas fixações à estrutura e abraçadeiras)</i>	399 €
JF2UBEUHDCHRDWKIT	<input type="checkbox"/> Kit completo fixações JAY FIT 2U de 2 pontos, reforçadas Heavy Duty <i>(Incluídas fixações à estrutura e abraçadeiras)</i>	350 €
JF2UBEUHRDWLBR	<input type="checkbox"/> Abraçadeiras inferiores para os tubos da cadeira, modelo de 4 pontos	175 €
J3EUHRDW	<input type="checkbox"/> Abraçadeiras superiores para os tubos da cadeira, modelo de 4 pontos	149,89 €
JF2UBEUHRDWS	<input type="checkbox"/> Kit fixações carcaça JAY FIT 2U de 4 pontos	235 €
		Para mais informação visite a nossa página web www.SunriseMedical.pt © Sunrise Medical 4/4