



JAY®

Respaldo JAY® FIT 2U

Rev.1

Facturado a:
 Nombre:
 Calle:
 Localidad: Código Postal
 E-Mail:
 Tel: Fax:

Enviado a:
 Nombre:
 Calle:
 Localidad: Código Postal
 E-Mail:
 Tel: Fax:

Fecha de pedido
 Número de pedido de Sunrise:



Pedido
 Presupuesto

Los precios aquí mostrados son Precios de Venta al Público Recomendados sin IVA

Cod. SRC030C (mejora)

PVP Rec. **1.050 €**

PVP Rec. **1.195 € (anchuras de 45 y 50 cm)***



Peso máx usuario: 75 kg (anchuras hasta 35 cm incluido)

Peso máx usuario: 136 kg (anchuras superiores a 35 cm)

Peso usuario: kg

Tipo de usuario - Indicaciones clínicas

Usuarios de sillas de ruedas (niños o adultos) con necesidad de soporte y posicionamiento de moderado a complejo.

Favorece la estabilidad del usuario y su correcto posicionamiento ofreciendo una solución óptima de soporte con una amplia gama de accesorios.

Rango de crecimiento en anchura y altura (hasta 5 cm en cada plano)

Diseño innovador y modular con piezas de posicionamiento entrelazadas para adaptarse a las diferentes formas del usuario.

Kit de posicionamiento extra opcional para aumentar la profundidad/contorno del respaldo hasta 6,5 cm

Crash tested (testado para el transporte en vehículos)

Indicaciones técnicas

Todos los respaldos JAY FIT 2U incorporan de serie anclajes de 4 puntos (con desmontaje rápido).

Anclajes compactos reforzados (Heavy Duty Compact) de 2 puntos disponibles como repuesto.

Todos los respaldos JAY FIT 2U incorporan un sistema de doble funda: funda exterior elástica y funda interior impermeable.

Funda de incontinencia exterior disponible como repuesto.

El respaldo Jay FIT 2U se suministra de serie con una composición de 3 capas de 5x5 piezas de posicionamiento entrelazadas

Disponible como repuesto el KIT DE POSICIONAMIENTO EXTRA con 25 piezas adicionales creando un contorno mas profundo para las asimetrías y deformidades más acentuadas.

MEDIDAS

Selecciona la talla de respaldo JAY FIT 2U (anchura y altura)

Ejemplo: Respaldo JAY FIT 2U 35x40
Referencia: JFIT2UB3540EU

Respaldo JAY FIT U2	Anchura	Altura
JFIT2UB	35	40 EU

Anchura de respaldo (en cm)

Anchura de respaldo	25	30	35	40	45*	50*
<i>Posibilidad de ajustar la anchura de los tubos del respaldo (hasta 5 cm)**</i>	25-30	30-35	35-40	40-45	45-50	50-55
Altura de Respaldo <i>Ajuste en altura** (hasta 5 cm)</i>	30*** 30-35	○	○	■	■	■
	35 35-40	○	○	○	■	■
	40 40-45	■	○	○	○	■
	45 45-50	■	◆	○	○	○
	50 50-55	■	■	○	○	◆
	55 55-60	■	■	■	○	◆

Plazo de entrega

◆ Plazo de entrega mayor
 ■ no disponible

**Se requieren kits de crecimiento adicionales para aumentar la altura y la anchura del respaldo hasta 5 cm (más info en la siguiente página)

*** Los respaldos con altura de 30 cms vienen de serie con 2 puntos de anclaje compactos



© Sunrise Medical 1/4

Respaldos JAY FIT 2U

KITS DE ESPUMA PARA RESPALDOS JAY FIT 2U

Kit de posicionamiento extra (incluye 25 piezas de posicionamiento)

PVP Rec.

El **kit de posicionamiento extra** puede pedirse adicionalmente para construir una profundidad de contorno máxima de 6,5 cm.

125 €

JF2UBEPFK_ _ _ _ **Kit de posicionamiento extra**

Nota: Cada talla de respaldo tiene su propio kit de posicionamiento

Importante: Indique en la referencia la anchura y la altura del respaldo para el que desea el kit
Ejemplo: referencia JF2UBEPFK3540 = kit de posicionamiento extra para respaldo Jay FIT U2 de 35 cm de anchura y 40 cm de altura

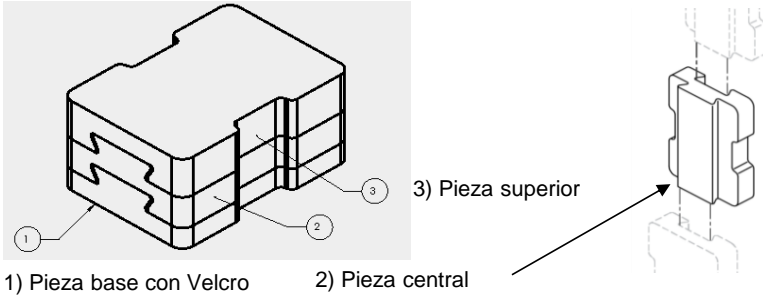

Nota:

- La versión standard del respaldo se compone de 3 capas de piezas entrelazadas en cuadrícula de 5x5 con una profundidad de respaldo de 3,9 cm (recomendado para deformidades leves)
- Si solicita un kit de posicionamiento extra, alcanzará una profundidad total de 5,2 cm (recomendado para deformidades moderadas).
- Si solicita dos kits de posicionamiento extra, alcanzará una profundidad total de 6,5 cm (recomendado para deformidades acentuadas).

Kit crecimiento en altura

PVP Rec.

JF2UBGFK_ _ **Kit de crecimiento en altura (hasta 5 cms de crecimiento)**

125 €

Nota: Cada anchura de respaldo tiene su propio kit de crecimiento en altura.

Importante: Indique en la referencia la anchura del respaldo para el que desea el kit
Ejemplo: referencia JF2UBGFK35 = kit de crecimiento en altura para respaldo Jay FIT U2 de 35 cm de anchura

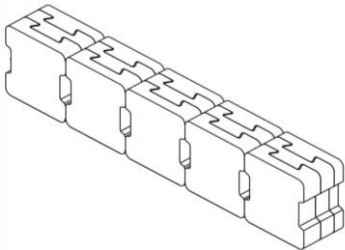

Nota: El kit se compone de 25 piezas. El número total de piezas necesarias variará en función de la anchura del respaldo y de los cms de crecimiento (máximo 5 cms de crecimiento).

Kit crecimiento en anchura

PVP Rec.

JF2UBEXF_ _ **Kit de crecimiento en anchura (hasta 5 cms de crecimiento)**

250 €

Necesario solo cuando se aumente el ancho del respaldo al máximo de 5 cm extra y con deformidades moderadas a complejas (con 2 kits de posicionamiento extra)

El kit incluye 50 piezas

Nota: Cada altura de respaldo tiene su propio kit de crecimiento en anchura.

Importante: Indique en la referencia la altura del respaldo para el que desea el kit
Ejemplo: referencia JF2UBEXF40 = kit de crecimiento en anchura para respaldo Jay FIT U2 de 40 cm de altura

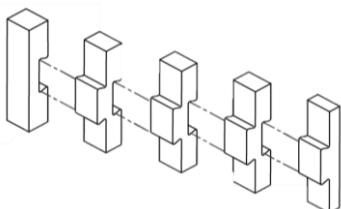

SOPORTES LATERALES (pads profundidad x altura)

PVP Rec.

Soportes laterales Fijos (par) **Cod. SRA000B**

Altura	Profundidad 10 cm		Profundidad 15 cm	
	10 cm	<input type="checkbox"/> JFLATFX1010PAR	<input type="checkbox"/> JFLATFX1510PAR	
12 cm	<input type="checkbox"/> JFLATFX1012PAR	<input type="checkbox"/> JFLATFX1512PAR		
15 cm	<input type="checkbox"/> JFLATFX1015PAR	<input type="checkbox"/> JFLATFX1515PAR		

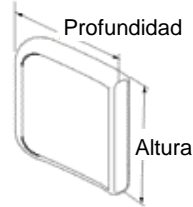

115,50 €
115,50 €
115,50 €

Soportes laterales Abatibles (par) **Cod. SRA000C (mejora)**

Altura	Profundidad 10 cm		Profundidad 15 cm	
	10 cm	<input type="checkbox"/> JLATSA1010	<input type="checkbox"/> JLATSA1510	
12 cm	<input type="checkbox"/> JLATSA1012	<input type="checkbox"/> JLATSA1512		
15 cm	<input type="checkbox"/> JLATSA1015	<input type="checkbox"/> JLATSA1515		

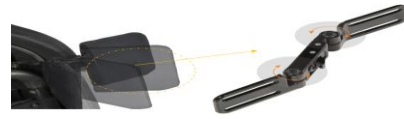

309,15 €
309,15 €
309,15 €

Soportes laterales Abatibles rotacionales (par) **Cod. SRA000C (mejora)**

Altura	Profundidad 10 cm		Profundidad 15 cm	
	10 cm	<input type="checkbox"/> JLATRSA1010	<input type="checkbox"/> JLATRSA1510	
12 cm	<input type="checkbox"/> JLATRSA1012	<input type="checkbox"/> JLATRSA1512		
15 cm	<input type="checkbox"/> JLATRSA1015	<input type="checkbox"/> JLATRSA1515		



350 €
350 €
350 €

JLATRSAEXT1

Link de extensión de 25 mm

(recomendado para mayor ajuste del soporte lateral)

15 €

CINCHAS Y ACCESORIOS DE POSICIONAMIENTO JAY

PVP Rec.

Consulta el catálogo y la hoja de pedido de Cinchas y Accesorios de Posicionamiento Jay para ver la gama completa disponible



Peto estilo clásico



Peto Contour



Arnés tipo mochila

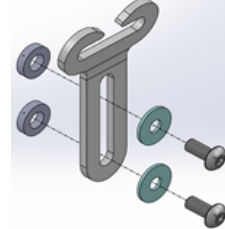

Guías posicionadoras

JGPSG2 Guías posicionadoras de petos y arneses (par)

Recomendadas para la óptima alineación al usuario de petos y arneses

60,55 €

REPOSACABEZAS WHITMYER

PVP Rec.

Conjuntos de reposacabezas ** Cod. SRA010C**

P36AXYS	<input type="checkbox"/> Conjunto brazo de montaje AxyS + Almohadilla Plush 36 cm	450 €
CCAXYS	<input type="checkbox"/> Conjunto brazo de montaje AxyS + Almohadilla Contour Cradle Mediana	450 €
CCAXYS-G	<input type="checkbox"/> Conjunto brazo de montaje AxyS + Almohadilla Contour Cradle Grande	450 €
P88AXYS	<input type="checkbox"/> Conjunto brazo de montaje AxyS + Almohadilla Plush Ajustable Grande	606 €
P44AXYS	<input type="checkbox"/> Conjunto brazo de montaje AxyS + Almohadilla Plush Ajustable Pequeña	606 €



Reposacabezas Plush



Reposacabezas SOFT de 3 piezas



Reposacabezas HEADS UP



Reposacabezas Contour Cradle



Reposacabezas Plush ajustable

CONSULTA EL CATÁLOGO WHITMYER PARA MÁS OPCIONES DE REPOSACABEZAS

Para ampliar información visita nuestra página web www.SunriseMedical.es
© Sunrise Medical 3/4

Respaldo JAY FIT 2U

Modificaciones JAY YOUR WAY		PVP Rec.
Colores de carcasa		
<i>(Los colores de carcasa tendrán un plazo de entrega mayor)</i>		
<input type="checkbox"/> Negro (Black)		Std
<input type="checkbox"/> Amarillo yema (Aztec Gold)		60 €
<input type="checkbox"/> Burdeos (Black Cherry)		60 €
<input type="checkbox"/> Negro con purpurina mate (Black Opal)		60 €
<input type="checkbox"/> Azul mate con purpurina (Blue Opal)		60 €
<input type="checkbox"/> Azulón brillante (Candy Blue)		60 €
<input type="checkbox"/> Morado brillante (Candy Purple)		60 €
<input type="checkbox"/> Rojo brillante (Candy Red)		60 €
<input type="checkbox"/> Azul eléctrico (Electric Blue)		60 €
<input type="checkbox"/> Verde foresta (Evergreen)		60 €
<input type="checkbox"/> Blanco fluorescente (Glow)		60 €
<input type="checkbox"/> Verde manzana (Green Apple)		60 €
<input type="checkbox"/> Rosa flúor metalizado (Hot Sparkle Pink)		60 €
<input type="checkbox"/> Rosa metalizado (Mauve Pink)		60 €
<input type="checkbox"/> Refresco de cola (Root Beer)		60 €
<input type="checkbox"/> Gris plata (Sparkle Silver)		60 €
<input type="checkbox"/> Naranja (Sunrise Orange)		60 €
<input type="checkbox"/> Titanio (Titanium Color Paint)		60 €
<input type="checkbox"/> Amarillo (Yellow)		60 €
<input type="checkbox"/> Negro mate (Matte Black)		60 €
<input type="checkbox"/> Burdeos mate (Matte Black Cherry)		60 €
<input type="checkbox"/> Azul eléctrico mate (Matte Electric Blue)		60 €
<input type="checkbox"/> Verde foresta mate (Matte Evergreen)		60 €
<input type="checkbox"/> Morado mate (Matte Purple)		60 €
 <p style="text-align: center;"><i>Carcasa de respaldo en color (mostradas con anclajes de 2 puntos)</i></p>		
REPUESTOS		PVP Rec.
Fundas		
CJF2UBwwhhSEU	<input type="checkbox"/> Funda exterior elástica	130 €
CIJF2UBwwhhEU	<input type="checkbox"/> Funda interior impermeable <i>(incluye capa de espuma a ambos lados)</i>	120 €
Espuma		
BJF2UBwwhhEU	<input type="checkbox"/> Espuma de respaldo JAY FIT 2U	85 €
Posicionamiento		
JF2UBPFKwwdd	<input type="checkbox"/> Kit de Posicionamiento Standard <i>(incluye 75 piezas de posicionamiento)</i>	375 €
Reposacabezas		
476302	<input type="checkbox"/> Kit de montaje para reposacabezas Whitmyer	111,86 €
XM2025	<input type="checkbox"/> Pletina de montaje universal de reposacabezas <i>(no compatible con respaldos de 25 cm de anchura)</i>	111,86 €
J3UHM	<input type="checkbox"/> Pletina de montaje universal pequeña reposacabezas <i>(recomendado para respaldos de 25 cm de anchura)</i>	85,71 €
Anclajes		
JF2UBEUHRDWKIT	<input type="checkbox"/> Kit de anclajes JAY FIT 2U de 4 puntos <i>(incluyen anclajes para la carcasa y abrazaderas)</i>	399 €
JF2UBEUHDCHRDWKIT	<input type="checkbox"/> Kit de anclajes JAY FIT 2U de 2 puntos, reforzados Heavy Duty <i>(incluyen anclajes para la carcasa y abrazaderas)</i>	350 €
JF2UBEUHRDWLBR	<input type="checkbox"/> Abrazaderas inferiores para los tubos de la silla, modelo de 4 puntos	175 €
J3EUCHRDW	<input type="checkbox"/> Abrazaderas superiores para los tubos de la silla, modelo de 4 puntos	149,89 €
JF2UBEUHRDWS	<input type="checkbox"/> Kit anclajes carcasa JAY FIT 2U de 4 puntos	235 €
		Para ampliar información visita nuestra página web www.SunriseMedical.es © Sunrise Medical 4/4