



Facturado a:  
 Nombre:  
 Calle:  
 Localidad: Código postal:  
 E-Mail:  
 Tel: Fax:

Enviado a:  
 Nombre:  
 Calle:  
 Localidad: Código postal:  
 E-Mail:  
 Tel: Fax:

Fecha de pedido  
 Nº de pedido de Sunrise:



Los precios aquí mostrados son Precios de Venta al Público Recomendados sin IVA

- = Standard
- = Opción sin coste
- = Opción con coste
- ✕ = Opción disponible para modelo

Peso máximo usuario: 100 kg

### MODELOS ATTITUDE (Selecccione uno de los siguientes modelos)

ATT010801	<input type="checkbox"/> <b>ATTITUDE Manual</b>	<b>PVP Rec.</b>	<b>3.607,91 €</b>
	Casette de 11 velocidades (desarrollo 11-46) Mando de cambio Trigger / frenos de disco de 180 mm Guardabarros / Luz delantera, y trasera para silla / cuentakilómetros		
ATT010802	<input type="checkbox"/> <b>ATTITUDE Híbrida</b>	<b>PVP Rec.</b>	<b>6.260,03 €</b>
	Casette de 10 velocidades / Mando de cambio Trigger / frenos de disco de 180 mm Motor auxiliar con velocidad máx 15 km/h / Batería de litio-ion de 17 Amph Guardabarros / Luz delantera, y trasera para silla / pantalla a color Neodrives MMI Connect con bluetooth		
ATT010803	<input type="checkbox"/> <b>ATTITUDE Eléctrica</b>	<b>PVP Rec</b>	<b>5.057,38 €</b>
	15 Km/h / Batería de litio-ion de 13.4 Amph / frenos de disco de 180 mm Guardabarros / Luz delantera, y trasera para silla / pantalla LCD 2,4" Ansmann		

- ATT090213 ○ **Sólo handbike ATTITUDE**  
 ATT090214 ○ **Handbike ATTITUDE + Silla** (Adjuntar hoja de pedido de la silla)

### MEDIDAS DE LA SILLA con la que vas a usar la handbike Attitude

#### SILLAS QUICKIE / RGK

<input type="checkbox"/>	Quickie Life con reposapiés fijos	s/c
<input type="checkbox"/>	Quickie Life R con reposapiés fijos	s/c
<input type="checkbox"/>	Easy Max con reposapiés fijos	s/c
<input type="checkbox"/>	Quickie Neon 2 con reposapiés fijos	s/c
<input type="checkbox"/>	Quickie Xenon 2 con reposapiés fijos	s/c
<input type="checkbox"/>	Quickie Argon 2	s/c
<input type="checkbox"/>	Quickie Helium	s/c
<input type="checkbox"/>	Quickie Nitrum	s/c
<input type="checkbox"/>	Quickie QS5 X con reposapiés fijos	s/c
<input type="checkbox"/>	RGK Tiga (1)	274,08 €

#### OTRAS SILLAS

	PVP	
<input type="checkbox"/>	Küschall K-serie; KSL (1)	569,69 €
<input type="checkbox"/>	Küschall Advance, Champion (1)	282,32 €
<input type="checkbox"/>	Otto Bock Avantgarde CS/CLT (1,2)	394,97 €
<input type="checkbox"/>	Otto Bock Motus CS (1,2)	394,97 €
<input type="checkbox"/>	Meyra Avanti Pro (1)	394,97 €
<input type="checkbox"/>	Meyra Hurricane (1)	394,97 €
<input type="checkbox"/>	ProAktiv Traveler (1)	394,97 €
<input type="checkbox"/>	ProAktiv Speedy (1)	394,97 €
<input type="checkbox"/>	Progeo Joker (1)	282,32 €
<input type="checkbox"/>	Ti Lite TR, TRA	282,32 €
<input type="checkbox"/>	Ti Lite Aero T, Z, ZR, ZRA	282,32 €
<input type="checkbox"/>	Panthera	394,97 €

#### ANCHURA FRONTAL DE ARMAZÓN DE LA SILLA

26 cm	28 cm	30 cm	32 cm	34 cm	36 cm	38 cm	40 cm	42 cm	44 cm	46 cm
<input type="checkbox"/>	<input type="checkbox"/>	<input type="checkbox"/>	<input type="checkbox"/>	<input type="checkbox"/>	<input type="checkbox"/>	<input type="checkbox"/>	<input type="checkbox"/>	<input type="checkbox"/>	<input type="checkbox"/>	<input type="checkbox"/>



#### CÁLCULO DE ANCHURA DE ARMAZÓN PARA SILLAS QUICKIE

La anchura de armazón viene determinada por la anchura de asiento de la silla y la curvatura de reposapiés

**Anchura de armazón = anchura asiento de la silla - (2 x curvatura reposapiés silla)**

x.e.: Anchura silla 38 cm y curvatura repp: 3 cm -> Anchura armazón = 38 - (2 x 3) = 32 cm

Anchura silla 38 cm / curvatura repp: 0 cm -> Anchura armazón = 38 - (2 x 0) = 38 cm



#### CÁLCULO DE ANCHURA DE ARMAZÓN PARA SILLA RGK TIGA

• **Anchura de armazón = Anchura de asiento**

• **Anchura de armazón para sillas con estrechamiento de asiento (asiento Taper)**

Anchura de armazón = Estrechamiento de asiento + 6 cms

• **Anchura de armazón para sillas con estrechamiento del reposapiés**

Anchura de armazón = Estrechamiento del reposapiés + 6 cms

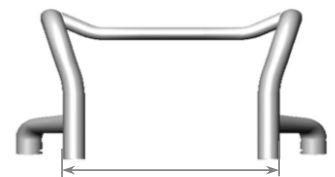

Anchura armazón (de exterior a exterior del tubo)

(1) Nota importante: Para sillas con armazón en "V" el ángulo no puede ser superior a 5°  
 Por favor consulta con el fabricante cualquier otra posible incompatibilidad

(2) Sólo para armazones sin curvatura

# ATTITUDE

● = Standard   ○ = Opción sin coste   □ = Opción con coste   X=disponible para modelo

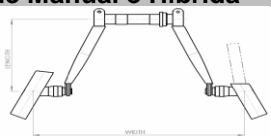
		Manual	Híbrida	Eléctrica	PVP
<b>HORQUILLA</b>		<b>M</b>	<b>H</b>	<b>E</b>	
ATT080034	● Horquilla standard	x	x	x	Std
ATT080035	□ Horquilla ajustable en ángulo y profundidad	x	x	-	414,23 €
<b>CUBIERTAS</b>		<b>M</b>	<b>H</b>	<b>E</b>	
ATT070110	● Cubiertas neumáticas Mountainbike	X	X	X	Std
ATT070104	○ Cubiertas neumáticas Schwalbe Marathon Plus Evolution	X	X	-	s/c
ATT070111	○ Cubiertas neumáticas Big Apple	-	-	X	s/c
<b>CAMBIOS para Attitude Manual e Híbrida</b>		<b>M</b>	<b>H</b>	<b>E</b>	
<b>Attitude MANUAL</b>					
ATT070082	● Cassete de 11 velocidades (11-46)	X	-	-	Std
ATT070045	● Mando de cambio trigger	X	-	-	Std
ATT070043	○ Buje con cambio integrado de 8 velocidades, freno coaster (contrapedal) <b>(2)</b>	X	-	-	s/c
<b>Attitude HÍBRIDA - cassette de 10 velocidades</b>					
ATT070045	● Mando de cambio trigger	-	X	-	Std
ATT070044	□ Mando de cambio universal SRAM Double Tap	-	X	-	354,46 €
<b>BIELAS Y EMPUÑADURAS para Attitude Manual e Híbrida <b>(1)</b></b>		<b>M</b>	<b>H</b>	<b>E</b>	
ATT080022	● Bielas en V Longitud: 17 cm Anchura: 47 cm	X	X	-	Std
					
<b>Empuñaduras ovaladas</b>					
ATT080025	○ Empuñaduras ovaladas con ángulo a 25°, diámetro 37 x 21 mm	X	X	-	s/c
ATT080026	○ Empuñaduras ovaladas con ángulo a 25°, diámetro 47 x 32 mm	X	X	-	s/c
<b>Empuñaduras redondas</b>					
ATT080023	○ Empuñaduras redondas con ángulo a 10°, diámetro 30 mm	X	X	-	s/c
ATT080024	○ Empuñaduras redondas con ángulo a 10°, diámetro 40 mm	X	X	-	s/c
<b>Opciones tetra (sólo para empuñaduras redondas con ángulo a 10°, diámetro 30 mm)</b>					
ATT080027	□ Soportes de mano para tetra	X	X	-	170,91 €
ATT080028	□ Soportes de brazo para tetra	X	X	-	183,57 €
<b>MANILLAR para Attitude Eléctrica</b>		<b>M</b>	<b>H</b>	<b>E</b>	
ATT080050	● Manillar standard	-	-	X	Std
ATT080051	□ Manillar multi-ajustable	-	-	X	56,97 €
<b>Empuñadura de aceleración</b>					
ATT072111	● Montada a la derecha	-	-	X	Std
ATT072112	○ Montada a la izquierda	-	-	X	s/c
<b>FRENOS DE DISCO - 180 mm (conducción y estacionamiento)</b>		<b>M</b>	<b>H</b>	<b>E</b>	
ATT060050	● 1 maneta para accionar el freno <i>(no con buje de 8 velocidades, freno coaster)</i>	X	X	X	Std
ATT060102	● Montada a la derecha	X	X	X	
ATT060101	○ Montada a la izquierda	X	X	X	
ATT060053	□ 1 maneta tipo Performance para accionar el freno	X	X	X	18,99 €
ATT060102	● Montada a la derecha	X	X	X	
ATT060101	○ Montada a la izquierda	X	X	X	
ATT060052	□ 2 manetas para accionar el freno <i>(no con buje de 8 velocidades, freno coaster)</i> <i>(Freno de estacionamiento como freno de tambor y no de disco. No disponible con handbike Attitude Eléctrica)</i>	X	X	-	151,92 €
ATT060051	□ Freno contrapedal <b>(3)</b> <i>(no con buje de 8 velocidades, freno coaster)</i>	X	X	-	417,78 €
<b>VELOCIDAD para Attitude Eléctrica</b>		<b>M</b>	<b>H</b>	<b>E</b>	
ATT000028	● Velocidad max. 15 km/h	-	-	X	Std
ATT000027	○ Velocidad max. 10 km/h	-	-	X	s/c
ATT000025	○ Velocidad max. 6 km/h	-	-	X	s/c
<b>PANTALLA para Attitude Híbrida</b>		<b>M</b>	<b>H</b>	<b>E</b>	
ATT072102	● Pantalla Neodrives MMI Connect <i>(pantalla a color; conectividad con smartphone via Bluetooth)</i>	-	X	-	Std
<b>BATERIAS - incluye cargador</b>		<b>M</b>	<b>H</b>	<b>E</b>	
ATT160020	● Batería de litio-ion 17 Amph para versión Híbrida	-	X	-	Std
ATT160022	● Batería de litio-ion, 13,4 Amph para versión Eléctrica	-	-	X	Std
ATT160021	○ Batería de litio-ion, 9 Amph para versión Eléctrica	-	-	X	s/c

(1) Posibilidad de seleccionar otras formas, medidas y diámetros personalizados a través de Built-4-Me

(2) No es necesario seleccionar mando de cambio, va siempre con el grip shift. No es necesario seleccionar tipo de freno

(3) No disponible con ATT080035 Horquilla ajustable en ángulo y profundidad

Para más información  
visite nuestra página web  
[www.SunriseMedical.es](http://www.SunriseMedical.es)  
© Sunrise Medical 2023 2/3

# ATTITUDE

● = Standard    ○ = Opción sin coste    □ = Opción con coste    X=disponible para modelo

	Manual	Híbrida	Eléctrica	PVP
<b>Baterías adicionales</b>				
ATT090088	-	X	-	1.240,62 €
ATT090087	-	-	X	924,14 €
ATT090086	-	-	X	670,96 €
<b>Cargadores adicionales</b>				
ATT090091	-	X	-	227,87 €
ATT090089	-	-	X	101,28 €
<b>ACCESSORIOS</b>				
ATT090074	X	X	X	<b>Std</b>
ATT090080	X	X	X	<b>Std</b>
ATT090095	X	X	X	<b>Std</b>
ATT090067	X	X	X	44,32 €
ATT090081	X	X	X	25,33 €
ATT090082	X	X	X	94,96 €
ATT090024	X	X	X	79,76 €
ATT090084	X	X	X	101,29 €
ATT090085	X	X	X	19,00 €
ATT090041	X	X	X	22,80 €

## COLORES

En las versiones Attitude Manual e Híbrida selecciona color para el armazón, para la protección de cadena y para las bielas (1).  
Puedes seleccionarlos en el mismo color o un color distinto para cada uno de ellos

	Armazón	Protección cadena (1)	Bielas (1)
02 Gris plata brillante	□ ATT100102 92,56 €	○ ATT100802 s/c	○ ATT100902 s/c
03 Gris plata mate	□ ATT100103 92,56 €	○ ATT100803 s/c	○ ATT100903 s/c
06 Amarillo canario	○ ATT100105 s/c	○ ATT100805 s/c	○ ATT100905 s/c
14 Azul	○ ATT100110 s/c	○ ATT100810 s/c	○ ATT100910 s/c
15 Azulón brillante	□ ATT100111 92,56 €	○ ATT100811 s/c	○ ATT100911 s/c
16 Azulón mate	□ ATT100112 92,56 €	○ ATT100812 s/c	○ ATT100912 s/c
19 Violeta	□ ATT100113 92,56 €	○ ATT100813 s/c	○ ATT100913 s/c
21 Rojo	○ ATT100115 s/c	○ ATT100815 s/c	○ ATT100915 s/c
22 Rojo brillante	□ ATT100116 92,56 €	○ ATT100816 s/c	○ ATT100916 s/c
23 Rojo mate	□ ATT100117 92,56 €	○ ATT100817 s/c	○ ATT100917 s/c
24 Naranja butano	○ ATT100118 s/c	○ ATT100818 s/c	○ ATT100918 s/c
27 Gris pizarra	○ ATT100120 s/c	○ ATT100820 s/c	○ ATT100920 s/c
29 Negro	○ ATT100122 s/c	○ ATT100822 s/c	○ ATT100922 s/c
31 Negro mate	○ ATT100123 s/c	○ ATT100823 s/c	○ ATT100923 s/c
32 Blanco puro	○ ATT100124 s/c	○ ATT100824 s/c	○ ATT100924 s/c
33 Rosa flúor	○ ATT100125 s/c	○ ATT100825 s/c	○ ATT100925 s/c
34 Bronce	□ ATT100126 92,56 €	○ ATT100826 s/c	○ ATT100926 s/c
35 Azul pastel	□ ATT100127 92,56 €	○ ATT100827 s/c	○ ATT100927 s/c
36 Cian	□ ATT100128 92,56 €	○ ATT100828 s/c	○ ATT100928 s/c
37 Naranja metalizado	□ ATT100129 92,56 €	○ ATT100829 s/c	○ ATT100929 s/c
40 Verde pistacho	□ ATT100132 92,56 €	○ ATT100832 s/c	○ ATT100932 s/c
41 Rosa metalizado	□ ATT100133 92,56 €	○ ATT100833 s/c	○ ATT100933 s/c
42 Gris antracita mate	○ ATT100134 s/c	○ ATT100834 s/c	○ ATT100934 s/c
46 Verde Mamba	□ ATT100145 92,56 €	○ ATT100808 s/c	○ ATT100908 s/c

(1) El color para protección de cadena y bielas sólo posible con Attitude Manual e Híbrida

## COLOR DE LOS ADHESIVOS CON LOGOS

ATT100550	● Negro	<b>Std</b>
ATT100551	○ Gris plata	s/c
ATT100552	○ Naranja	s/c

<b>Empulso ATTITUDE - Precio básico</b>	..... €
Precio con opciones	..... €
Con IVA	..... €
<b>Precio total</b>	..... €

Sunrise Medical	E-mail:	Para más información
Dirección:		visite nuestra página web
Tel.		<a href="http://www.SunriseMedical.es">www.SunriseMedical.es</a>
Fax.	Página web:	© Sunrise Medical 2023 3/3

## HORQUILLA



Horquilla ajustable en ángulo y profundidad, opcional en Attitude Manual e Híbrida

## CUBIERTAS



ATT070110  
Cubiertas Mountainbike



ATT070104  
Cubiertas Schwalbe Marathon Plus Evolution



ATT070111  
Cubiertas Big Apple

## CAMBIOS, EMPUÑADURAS, MANILLAR



ATT080051  
Manillar multi-ajustable para handbike Attitude Eléctrica



ATT0700045  
Mando de cambio Trigger



ATT0700044  
Mando de cambio universal SRAM double tap



ATT080023 y ATT080024  
Empuñaduras con ángulo a 10° redondeadas



ATT080025 y ATT080026  
Empuñaduras con ángulo a 25° ovaladas



ATT080027  
Soportes de mano para tetra



ATT080028  
Soportes de brazo para tetra

## FRENOS



ATT060053  
Maneta Performance

## COLORES



Combinaciones de colores para versión Manual e Híbrida



**ACCESORIOS**



ATT060051  
Freno contrapedal



ATT090095  
Guardabarros



ATT090067  
Espejo retrovisor



ATT072102  
Pantalla MMI Connect



- Status line with time and Bluetooth connectivity
- Large speedometer
- Switchable info field
- Riding mode
- Battery capacity
- Remaining range



ATT090041  
Multiherramienta



ATT090082  
Soporte para alforjas



ATT090084 Contrapeso



ATT090081  
Soporte para botellín de agua



ATT090085  
Timbre



ATT090024  
Bomba de alta presión

## Ajustes y configuraciones ATTITUDE

### ATTITUDE Manual / Híbrida - Posición de las bielas con horquilla standard

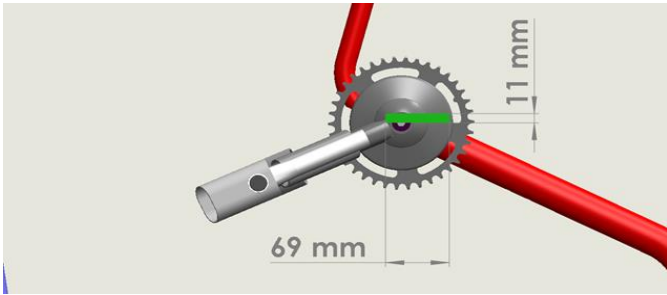

### ATTITUDE Manual / Híbrida - Posición de las bielas con ATT080035 "Horquilla ajustable en ángulo y profundidad"

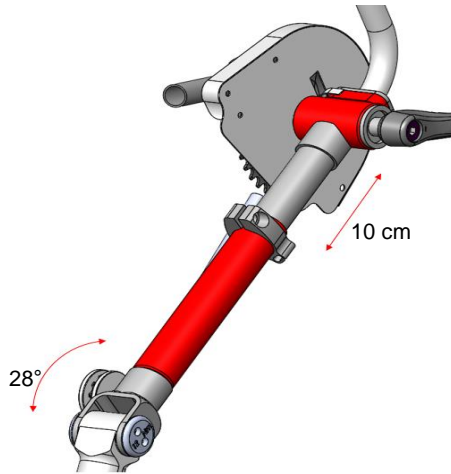

Ajuste en profundidad: 10 cm

Ajuste en ángulo: desde 0° (paralelo al suelo) hasta 28°

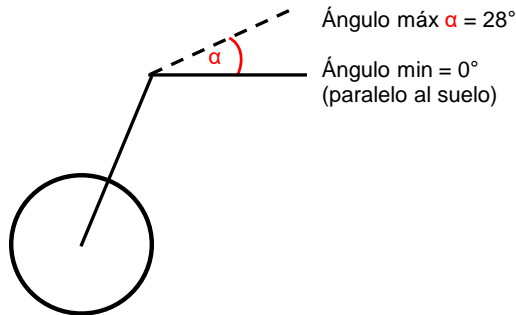

### ATTITUDE Eléctrica - Posición de las empuñaduras

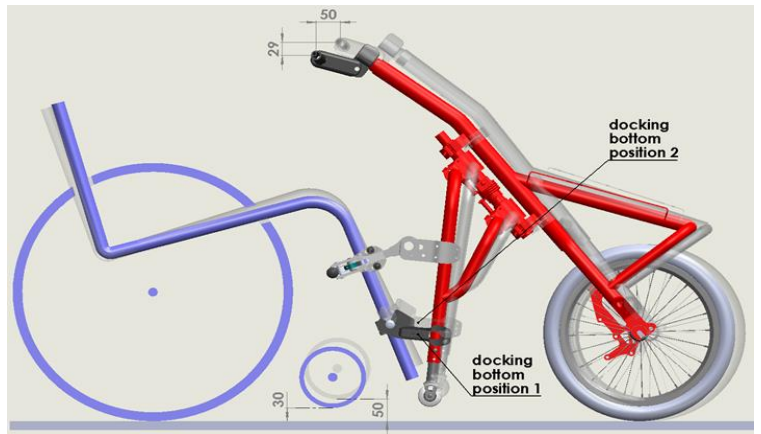
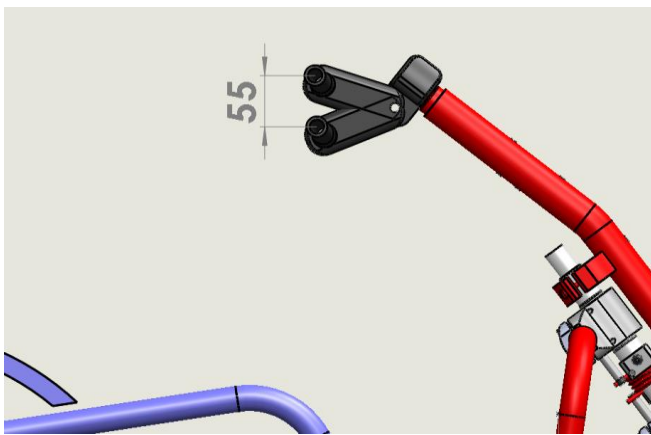

## OPCIONES PARA FABRICACIÓN ESPECIAL BUILT-4-ME

- FMG-MJ02-3187-02 - Opción Tetra para ATTITUDE Híbrida
- FMG-MJ02-3187-01 - Opción Tetra para mando de cambio universal (handbikes manual e híbrida)
- FMG-MA03-3201-01 Adaptador de -2 a + 6 cm
- 3364 Segundo freno para ATTITUDE Eléctrica



Consulta con nuestro Departamento de Atención al Cliente precio y plazo de entrega de las opciones Built-4Me listadas arriba

FMG-MJ02-3187-02 - Opción Tetra para handbike ATTITUDE Híbrida

FMG-MJ02-3187-01 Opción Tetra para mando de cambio universal (handbikes manual e híbrida)

FMG-MA03-3201-01 Adaptador de -2 a + 6 cm

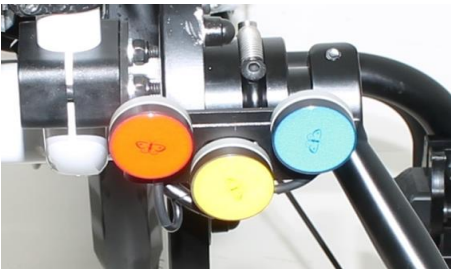

Permite acercar la handbike 2 cm o alejarla hasta 6 cm para sillas con poca profundidad o usuarios altos que necesitan más espacio.