



**SUNRISE
MEDICAL.**

OF_Quickie_KryptonR_IT_Rev16

QUICKIE

KRYPTON R

Fatturare a : _____
 Ragione sociale: _____
 Via: _____
 Città: _____ C.A.P. _____
 Provincia _____
 Tel: _____ Fax: _____



Spedire a: _____

 Data Ordine: _____
 Num. Ordine: (ripetere su tutte le pagine) _____
 Quantità richiesta: _____

Qualora non venissero effettuate scelte nella scheda d'ordine verrà inviato il prodotto nella configurazione standard. In fase di produzione alcune combinazioni di opzioni selezionate sulla scheda d'ordine potrebbero risultare NON possibili.

- Ordine
 Preventivo

- = Standard □ = Opzione con sovrapprezzo
 ○ = Opzione senza sovrapprezzo

Inviare l'ordine all'indirizzo:

ordini@sunrisemedical.it

CODICE REPERTORIO DM:

Codice di rimborso

Riconducibile per omogeneità funzionale ai codici N.T.

12.21.06.060 Carrozzina a telaio rigido superleggera

Portata massima : 125 Kg

Prezzo base: € 4.960,00

(Tutti i prezzi indicati sono da intendersi con IVA al 4% esclusa)

KRYPTON R: CONFIGURAZIONE STANDARD

KRYPTON R

- Telaio rigido in fibra di carbonio
- Schienale in fibra di carbonio ad altezza fissa e regolabile in angolazione
- Telo seduta "airflow" con 1 tasca
- Telo schienale EXO con bande laterali colorabili
- Maniglie di spinta standard
- Spondine in fibra di carbonio
- Pedana tubolare, superleggera, in alluminio
- Angolo anteriore del telaio a 92° performance con rientro di 30 mm per parte
- Forcelle in Carbotecture® (montate in posizione stretta) con possibilità di scegliere la colorazione (in alternativa forcelle in alluminio senza sovrapprezzo)
- CdG regolabile impostato a 80 mm
- Piastra della campanatura superleggera impostata a 0°
- Ruote anteriori piene in gomma morbida con cerchio in alluminio con possibilità di scegliere il colore del cerchio
- Ruote posteriori superleggere con possibilità di scegliere la colorazione del cerchio e del mozzo
- Copertoni Schwalbe One con battistrada liscio (in alternativa copertoni Marathon Plus senza sovrapprezzo)
- Corrimano in alluminio anodizzato montato vicino
- Freno a leva corta
- Colore del telaio carbonio naturale
- Scelta del colore per gli adesivi Quickie e Krypton



NOTA BENE:

L'immagine di Krypton R mostrata qui a lato **non è** nella configurazione standard

(L) indica l'opzione più leggera tra quelle disponibili dello stesso tipo

(+) indica che questa opzione aggiunge più di 500 g al peso della carrozzina rispetto all'opzione più leggera tra quelle disponibili dello stesso tipo

Sunrise Medical S.r.l.
 Via Riva 20, Montale - 29122 Piacenza
 Tel. +39 0523 573111

E-mail: info@sunrisemedical.it

Per ulteriori informazioni
 visitate il nostro sito internet
www.SunriseMedical.it

© Sunrise Medical 1/13

● = Standard ○ = Opzione senza sovrapprezzo □ = Opzione con sovrapprezzo

€

DIMENSIONI

Profondità seduta (PS) in mm		Larghezza seduta (LS) in mm							
		mm	320	340	360	380	400	420	440
340	340	○	○	○	○	○	○	○	○
	360	○	○	○	○	○	○	○	○
	380	○	○	○	○	○	○	○	○
	400	○	○	○	○	○	○	○	○
	420	○	○	○	○	○	○	○	○
	440	○	○	○	○	○	○	○	○
	460	○	○	○	○	○	○	○	○
480	○	○	○	○	○	○	○	○	

Misure prese da esterno tubo a esterno tubo

Misura forcella	Telaio:	Altezza seduta anteriore in mm												
		430	440	450	460	470	480	490	500	510	520	530	540	550
3"	Basso	111 mm	○	○	○									
		123 mm			○	○	○							
		Frog Legs®					○	○						
		One Arm	○	○	○									
	Alto	111 mm					○	○	○					
		123 mm						○	○	○				
		Frog Legs®							○	○				
		One Arm					○	○	○					
4"	Basso	111 mm		○	○	○	○							
		123 mm			○	○	○	○						
		Frog Legs®				○	○	○	○					
		One Arm	○	○	○	○								
	Alto	111 mm						○	○	○	○			
		123 mm							○	○	○	○		
		Frog Legs®								○	○	○		
		One Arm						○	○	○	○			
5"	Basso	111 mm				○	○	○						
		123 mm					○	○	○					
		Frog Legs®						○	○	○				
		One Arm	○	○	○	○								
	Alto	111 mm							○	○	○			
		123 mm								○	○	○		
		Frog Legs®									○	○	○	
		One Arm							○	○	○			
6"	Alto	123 mm									○	○	○	
		Frog Legs®										○	○	○

Il telaio alto è 40 mm più alto del telaio basso.

Altezza seduta posteriore in mm

Ruote post.	380	390	400	410	420	430	440	450	460	470	480	490	500
24"	○1	○2	○2	○	○	○	○	○	○	○	○	○	○3
25"		○1	○2	○2	○	○	○	○	○	○	○	○	○3

- 1 Altezza posteriore della seduta non regolabile
- 2 Altezza posteriore della seduta regolabile solo di +10 mm
- 3 Altezza posteriore della seduta regolabile solo di -10 mm

L'altezza posteriore della seduta è regolabile di +/- 10 mm

Differenza massima tra seduta anteriore e posteriore: 110 mm.

Attenzione: con altezza posteriore della seduta 460- 470- 480 e 490 mm la larghezza tra le due spondine aumenta di 35 mm

● = Standard ○ = Opzione senza sovrapprezzo □ = Opzione con sovrapprezzo

€

RIVESTIMENTI DELLA SEDUTA**Telo seduta**

KRR020012	● Telo seduta "airflow" con 1 tasca	
KRR020017	□ Telo seduta "airflow" con 2 tasche <i>(solo da LS 340 mm) (pezzo)</i>	€ 67,00
KRR020018	□ Telo seduta "airflow" con 1 tasca e sacca per catetere <i>(solo da LS 340 mm) (pezzo)</i>	€ 67,00
KRR020019	□ Telo seduta "airflow" superleggero senza tasche, portata massima 85 kg (L) <i>↳ da LS 400 mm)</i>	€ 134,00
KRR020000	□ Senza telo seduta	€ 35,00

□ Cuscino Jay a scelta

Indicare il codice

(per codice e prezzo fare riferimento al nostro sito internet www.SunriseMedical.it)**ACCESSORI DELLA SEDUTA**

KRR090018	□ Cintura pelvica con aggancio	€ 119,00
-----------	--------------------------------	----------

SCHIENALE

KRR030001	○ In alluminio	Altezza dello schienale (AS) in mm																	
		<table border="1"> <thead> <tr> <th>250 - 300</th> <th>300 - 350</th> <th>350 - 400</th> <th>400 - 450</th> </tr> </thead> <tbody> <tr> <td>○ 250</td> <td>○ 300</td> <td>○ 350</td> <td>○ 400</td> </tr> <tr> <td>○ 275</td> <td>○ 325</td> <td>○ 375</td> <td>○ 425</td> </tr> <tr> <td>○ 300</td> <td>○ 350</td> <td>○ 400</td> <td>○ 450</td> </tr> </tbody> </table>	250 - 300	300 - 350	350 - 400	400 - 450	○ 250	○ 300	○ 350	○ 400	○ 275	○ 325	○ 375	○ 425	○ 300	○ 350	○ 400	○ 450	
250 - 300	300 - 350	350 - 400	400 - 450																
○ 250	○ 300	○ 350	○ 400																
○ 275	○ 325	○ 375	○ 425																
○ 300	○ 350	○ 400	○ 450																
	Sceglie l'impostazione di fabbrica Regolazione in altezza possibile nei range 250-300, 300-350, 400-450																		

KRR030006 ● **In fibra di carbonio (L)**

fisso, non regolabile in altezza

non in combinazione con maniglie di spinta regol. in altezza

non in combinazione con schienale Jay J3

non in combinazione con cintura pelvica

la barra stabilizzatrice dello schienale è posizionata molto vicina ai tubolari dello schienale

○ 250	○ 325	○ 400
○ 275	○ 350	○ 425
○ 300	○ 375	○ 450

KRR030012	○ Regolabile in angolazione da -31 a +15, non abbattibile, nero anodizzato	
KRR030015	● Regolabile in angolazione da -31 a +15 ed abbattibile, nero anodizzato	
KRR030102	□ Regolabile in angolazione da -31 a +15 ed abbattibile, a doppio blocco, nero colore della piastra regolabile in angolazione KRR030036 □ Arancio KRR030037 □ Argento KRR030038 □ Rosso KRR030039 □ Blu	€ 84,00

Maniglie di spinta

KRR030200	○ Senza maniglie di spinta (L)	
KRR030201	● Standard	
KRR030203	□ Pieghevoli in materiale composito <i>(da AS 325 mm)</i>	€ 109,00
KRR030204	□ Regolabili in altezza (+) <i>(AS min 325 mm; solo con schienale in alluminio)</i>	€ 234,00
KRR030205	□ Regolabili in altezza predisposte per gli schienali Jay (+) <i>(AS min 325 mm; solo con schienale in alluminio)</i>	€ 234,00

Rivestimento schienale

KRR030316	● Telo schienale nero EXO EVO, imbottito, regolabile, con 2 tasche Colore bande laterali ● nero ○ arancione ○ grigio ○ rosso ○ blu	
KRR030317	□ Telo schienale nero EXO EVO PRO, imbottito, regolabile, traspirante con 2 tasche Colore bande laterali ● nero ○ arancione ○ grigio ○ rosso ○ blu	€ 118,00
KRR030005	□ Telo schienale nero EXO EVO SUPERLEGGERO, imbottito, regolabile (L) Colore bande laterali ● nero ○ arancione ○ grigio ○ rosso ○ blu	€ 167,00
KRR030000	□ Senza telo schienale	-€ 35,00
	□ Schienale Jay a scelta (consigliabile con l'opzione KRR030000 - Senza telo schienale) Indicare il codice	
	(per codice e prezzo fare riferimento al nostro sito internet www.SunriseMedical.it)	

● = Standard ○ = Opzione senza sovrapprezzo □ = Opzione con sovrapprezzo

€

BRACCIOLI E SPONDINE**Bracciali***(scegliere solo un'opzione)*

KRR040052	<input type="checkbox"/>	Single Post regolabili in altezza mediante viti, regolabili in profondità, estraibili (imbottiture da 330 mm) (+)	<i>(solo con CdG 56 mm)</i>	€ 134,00
KRR040117	<input type="checkbox"/>	Bracciali tubolari imbottiti, estraibili, swing away, in alluminio (apribili lateralmente) (+)		€ 134,00

Spondine*(non con bracciali)*

KRR040103	<input type="checkbox"/>	Diritte in alluminio con bordo avvolgente, colore telaio	<i>(da altezza seduta posteriore 390 mm)</i>	
KRR040104	<input checked="" type="checkbox"/>	Diritte in fibra di carbonio con bordo avvolgente, nere	<i>(da altezza seduta posteriore 390 mm)</i>	
KRR040107	<input type="checkbox"/>	Estraibili in plastica, nere (altezza 210 mm, lunghezza 310 mm)		€ 89,00

PEDANE

KRR050029	<input checked="" type="checkbox"/>	Tubolare, superleggera, in alluminio (L)		
KRR050030	<input type="checkbox"/>	Tubolare, superleggera, in alluminio, con copertura		€ 67,00
KRR050025	<input type="checkbox"/>	Pedana unica regolabile in angolazione e profondità, in materiale composito		€ 78,00
KRR050024	<input type="checkbox"/>	Pedana unica regolabile in angolazione e profondità, in alluminio, nero opaco		€ 101,00
KRR050026	<input type="checkbox"/>	Pedana unica regolabile in angolazione e profondità, in carbonio		€ 279,00
KRR050125	<input type="checkbox"/>	Pedana Performance regolabile in angolazione	<i>(non con LS 320 mm e rientro di 30 mm)</i>	€ 101,00
KRR050128	<input type="checkbox"/>	Pedana unica regolabile in angolazione e profondità, ribaltabile all'indietro, in materiale composito	<i>Portata massima 75 kg, non con ruote anteriori da 4"</i>	€ 111,00
KRR050127	<input type="checkbox"/>	Supporti fermapiedi	<i>(solo in combinazione con pedana unica superleggera)</i>	€ 55,00

ALTEZZA PEDANA (AP)*(attenzione: la AP deve essere almeno 30 mm inferiore all'altezza anteriore della seduta)*

○ 360 ○ 370 ○ 380 ○ 390 ○ 400 ○ 410 ○ 420 ○ 430
 ○ 440 ○ 450 ○ 460 ○ 470 ○ 480 ○ 490 ○ 500 ○ 510 Tutte le misure sono in mm

TELAIO**Lunghezza telaio**

KRR010206	<input checked="" type="checkbox"/>	Telaio standard		
KRR010207	<input type="checkbox"/>	Telaio lungo (20 mm più lungo rispetto al telaio standard)	<i>(non in combinazione con PS 480 mm)</i>	

Angolo anteriore telaio

KRR010012	<input type="checkbox"/>	Angolo anteriore fisso a 100°		
KRR010013	<input checked="" type="checkbox"/>	Angolo anteriore performance fisso a 92°		

Rientro telaio

KRR010101	<input type="checkbox"/>	Rientro Standard (10 mm)		
KRR010103	<input checked="" type="checkbox"/>	Rientro Performance (30 mm)	<i>(non in combinazione con LS 320 mm)</i>	

Posizione delle forcelle *(per i dettagli tecnici vedi pag. 11)*

KRR010301	<input type="checkbox"/>	Forcelle montate larghe		
KRR010302	<input checked="" type="checkbox"/>	Forcelle montate strette	<i>(solo da profondità seduta 400 mm) (Raccomandata con differenza tra altezza anteriore e posteriore del telaio maggiore o uguale a 40 mm o in combinazione con telaio lungo KRR010207)</i>	

Centro di gravità*

COG56	<input type="checkbox"/>	56 mm		
COG68	<input type="checkbox"/>	68 mm		
COG80	<input checked="" type="checkbox"/>	80 mm		
COG92	<input type="checkbox"/>	92 mm		
COG104	<input type="checkbox"/>	104 mm		

* (misurato dalla parte anteriore del tubo schienale al centro del mozzo della ruota posteriore)

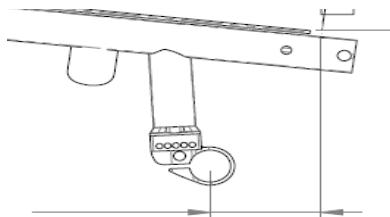

● = Standard ○ = Opzione senza sovrapprezzo □ = Opzione con sovrapprezzo

€

TELAIO**Accessori del telaio**

scegliere una sola opzione tra ruotine da transito, ruotine antiribaltamento e pedana per ribaltamento

<input type="checkbox"/>	Pedana per ribaltamento KRR090001 <input type="checkbox"/> Sinistra KRR090002 <input type="checkbox"/> Destra KRR090003 <input type="checkbox"/> Paio (+)	(non con KRR070049: piastra campanatura 0°, superleggera) (pezzo)	€ 73,00 € 145,00
KRR090009	<input type="checkbox"/> Porta stampella con Velcro	(solo con pedana per ribaltamento) (pezzo)	€ 39,00
<input type="checkbox"/>	Ruotine antiribaltamento swing away KRR090004 <input type="checkbox"/> Sinistra KRR090005 <input type="checkbox"/> Destra (+) KRR090006 <input type="checkbox"/> Paio (+)	(non con KRR070049: piastra campanatura 0°, superleggera)	€ 101,00 € 200,00
<input type="checkbox"/>	Ruotina antiribaltamento ribaltabile verso l'alto (gestita autonomamente dall'utente) (+) KRR090033 <input type="checkbox"/> Sinistra KRR090008 <input type="checkbox"/> Destra	(sceglierne solo una) (non con KRR070049: piastra campanatura 0°, superleggera)	€ 134,00
KRR090010	<input type="checkbox"/> Ruotine da transito (+)	(non con KRR070049: piastra campanatura 0°, superleggera) (paio)	€ 118,00
KRR090016	<input type="checkbox"/> Protezioni per telaio anteriore	(in tessuto, con velcro) (paio)	€ 34,00
KRR090577	<input type="checkbox"/> Protezioni in plastica nera per telaio anteriore		€ 78,00

FORCELLE

(verificare la coerenza della scelta con quella effettuata a pag 2)

KRR080013	● Carbotecture®, 111 mm (L)	(paio)	
	● nero ○ arancio ○ argento ○ rosso* ○ blu* (* solo con ruote in gomma morbida)		
KRR080029	○ In alluminio, 123 mm	(paio)	
	● nero ○ arancio ○ argento		
KRR080008	<input type="checkbox"/> Ad un solo braccio	(solo con ruote da 4" e 5" e cerchio in alluminio)	€ 111,00
	● nero <input type="checkbox"/> arancio <input type="checkbox"/> argento <input type="checkbox"/> rosso <input type="checkbox"/> blu	(paio)	
KRR080007	<input type="checkbox"/> Frog Legs ® con sospensione (+)	(solo nere) (paio)	€ 334,00

RUOTE ANTERIORI

la scelta dei diametri è stata effettuata a pag 2

Ruote con cerchio nero in materiale composito

KRR080301	○ Piene	(non con forcelle ad un solo braccio)	
KRR080302	○ Piene in gomma morbida	(solo 5" e 6", non con forcelle ad un solo braccio)	
KRR080303	<input type="checkbox"/> Piene luminescenti	(solo 4" e 5", non con forcelle ad un solo braccio)	€ 84,00
Ruote con cerchio in alluminio			
KRR080304	○ Piene	(solo 4" e 5")	
KRR080306	● Piene in gomma morbida Colore cerchio ● nero ○ arancio ○ rosso ○ blu	(solo 4" e 5")	

RUOTE POSTERIORI

KRR070003	● Superleggere a 24 raggi grigi dritti		
KRR100336	○ Superleggere a 24 raggi neri dritti con cerchio/mozzo in colore anodizzato arancio		
KRR100337	○ Superleggere a 24 raggi neri dritti con cerchio/mozzo in colore anodizzato blu		
KRR100338	○ Superleggere a 24 raggi neri dritti con cerchio/mozzo in colore anodizzato rosso		
KRR070004	<input type="checkbox"/> Proton a 24 raggi neri dritti (L)	(portata massima: 100 kg)	€ 390,00
KRR070005	<input type="checkbox"/> Spinergy a 18 raggi neri dritti		€ 551,00
KRR070007	<input type="checkbox"/> Spinergy a 12 raggi neri dritti, mozzo nero		€ 663,00

COPERTONI

KRR070107	● Schwalbe One con battistrada liscio (L)	(solo 24") (paio)	
KRR070102	<input type="checkbox"/> Copertoni antiforatura scolpiti (+)	(paio)	€ 56,00
KRR070104	○ Marathon Plus Evolution gomma nera scolpiti antiforo (+)	(paio)	

● = Standard ○ = Opzione senza sovrapprezzo □ = Opzione con sovrapprezzo

€

CORRIMANI

KRR070202	● In alluminio anodizzato (grigio)	(L)	
KRR070203	□ In alluminio verniciato (scegliere un colore a pag.7)	(L)	€ 55,00
KRR070204	○ In acciaio	(+)	
KRR070205	□ In titanio non trattato		€ 207,00
KRR070206	□ In titanio con verniciatura trasparente		€ 217,00
KRR070207	□ Supergrip®, rivestiti in fusione di gomma	(+)	€ 190,00
KRR070208	□ Maxgrepp®	(+)	€ 279,00 (solo 24")
KRR070212	□ Ellipse 3R (nero)	(+)	€ 279,00
KRR070250	□ Copertura in gomma nera aggiuntiva		€ 109,00 (solo 24")

Montaggio del corrimano

KRR070317	● montato vicino = 17 mm		
KRR070327	○ montato largo = 27 mm		
KRR070307	□ montato super vicino = 7 mm		€ 106,00 (solo per corrimano in acciaio)

CAMPANATURA

KRR070049	● 0° superleggera, non regolabile in larghezza	(L)	(piastra per la campanatura incollata al tubo dell'asse, non sono più possibili altre regolazioni)
	(non con pedana per ribaltamento, porta stampella, ruotina antiribaltamento ribaltabile verso l'alto e ruotina antiribaltamento swing away)		
KRR070600	○ 0° regolabile in larghezza di +/- 15 mm		
KRR070603	○ 3° regolabile in larghezza di +/- 15 mm		

COPRIRAGGI

(non con ruote Spinergy)

□ Trasparenti	(solo con ruote 24") (paio)	€ 140,00
□ Colorati - codice		€ 170,00
Per codici e immagini fare riferimento al catalogo dei copriraggi		
	(solo con ruote 24") (paio)	

FRENI

KRR060001	● Freno a leva corta		
KRR060002	○ Freno a leva dritta		
	KRR060010 □ Prolunga della leva del freno per freno a leva dritta		€ 27,00
KRR060023	□ Freno compatto EVO		€ 56,00
KRR060004	□ Freni a forbice compatti superleggeri	(L)	€ 145,00 (non con PS 340mm; regolazione del CdG +/- 20 mm)
KRR060006	□ Monofreno montato a sinistra		€ 167,00
KRR060007	□ Monofreno montato a destra		€ 167,00

ACCESSORI

KRR090000	● Kit di chiavi		
KRR090024	□ Pompa con manometro	(pezzo)	€ 39,00
KRR090025	□ Pompa senza manometro	(pezzo)	€ 6,00
KRR090026	□ Porta cellulare	(pezzo)	€ 17,00
KRR090030	□ Zainetto	(pezzo)	€ 66,00

● = Standard ○ = Opzione senza sovrapprezzo □ = Opzione con sovrapprezzo

€

COLORI PER CORRIMANI (solo in combinazione con opzione KRR070203 corrimani in alluminio verniciato)

2	<input type="checkbox"/>	Grigio argento	€ 120,00
3	<input type="checkbox"/>	Grigio opaco	€ 120,00
6	<input type="radio"/>	Giallo sole	€ -
14	<input type="radio"/>	Blu	€ -
15	<input type="checkbox"/>	Azzurro brillante	€ 120,00
16	<input type="checkbox"/>	Azzurro opaco	€ 120,00
19	<input type="checkbox"/>	Porpora brillante	€ 120,00
21	<input type="radio"/>	Rosso rubino	€ -
22	<input type="checkbox"/>	Rosso brillante	€ 120,00
23	<input type="checkbox"/>	Rosso opaco	€ 120,00
24	<input type="radio"/>	Arancione	€ -
27	<input type="radio"/>	Grafite	€ -
29	<input type="radio"/>	Nero	€ -
31	<input type="radio"/>	Nero opaco	€ -
32	<input type="radio"/>	Bianco segnale	€ -
33	<input type="radio"/>	Rosa	€ -
34	<input type="checkbox"/>	Marrone cioccolato metallizzato	€ 120,00
35	<input type="checkbox"/>	Azzurro cielo tenue	€ 120,00
36	<input type="checkbox"/>	Azzurro metallico	€ 120,00
37	<input type="checkbox"/>	Rosso Marte	€ 120,00
40	<input type="checkbox"/>	Kiwi	€ 120,00
41	<input type="checkbox"/>	Flamingo Glitter	€ 120,00
42	<input type="radio"/>	Grigio antracite opaco	€ -
46	<input type="checkbox"/>	Verde Mamba	€ 120,00

COLORI TELAIO

KRR100139	●	Carbonio naturale	
KRR100137	<input type="checkbox"/>	Effetto carbonio lucido	€ 501,00
KRR100138	<input type="checkbox"/>	Effetto carbonio opaco	€ 501,00
KRR100122	<input type="checkbox"/>	Nero lucido	€ 534,00
KRR100123	<input type="checkbox"/>	Nero opaco	€ 534,00

GRAFICA TELAIO "Flying Pixel" (resistente ai graffi, non rimovibile)

KRR100590	<input type="checkbox"/>	Argento	€ 189,00
KRR100591	<input type="checkbox"/>	Rosso	€ 189,00
KRR100592	<input type="checkbox"/>	Blu	€ 189,00

COLORI ADESIVI "QUICKIE" E "KRYPTON"

Non in combinazione con grafica telaio "Flying Pixel"

KRR100550	<input type="radio"/>	Nero	(In combinazione con spondine in carbonio adesivi "Quickie" sulle spondine disponibili solo in colore argento)
KRR100551	●	Argento	(In combinazione con spondine in carbonio adesivi "Quickie" sulle spondine disponibili solo in colore argento)
KRR100552	<input type="radio"/>	Arancio	(In combinazione con spondine in carbonio adesivi "Quickie" sulle spondine disponibili solo in colore argento)
KRR100553	<input type="radio"/>	Rosso	(In combinazione con spondine in carbonio adesivi "Quickie" sulle spondine disponibili solo in colore argento)
KRR100554	<input type="radio"/>	Blu	(In combinazione con spondine in carbonio adesivi "Quickie" sulle spondine disponibili solo in colore argento)

NOTA BENE: Se non verrà effettuata alcuna scelta per il colore degli adesivi "Quickie" e "Krypton" gli adesivi saranno in colore argento**NOTE: commenti alla richiesta di produzione speciale**

Prezzo base (IVA al 4% esclusa)	€ 4.960,00
Opzioni (IVA al 4% esclusa)	
Prezzo totale (IVA al 4% esclusa)	
Sunrise Medical S.r.l. Via Riva 20, Montale - 29122 Piacenza Tel. +39 0523 573111	Per ulteriori informazioni visitate il nostro sito internet www.SunriseMedical.it © Sunrise Medical 7/13
E-mail: info@sunrisemedical.it	

Per una misurazione corretta seguire il seguente metodo.

Questo metodo è suggerito sulla base di una lunga esperienza pratica.

Deviazioni da questo metodo sono possibili in singoli casi.

Larghezza seduta (LS)	Profondità seduta (PS)	Altezza schienale (AS)	Distanza pedana-sedile (AP)
<p>a) Per l'utente: Lasciare un minimo di spazio verticalmente tra l'anca e la spondina in entrambi i lati (circa 10-20 mm complessivamente).</p> <p>b) Sulla carrozzina: Da esterno tubo ad esterno tubo del telaio di seduta</p>	<p>a) Per l'utente: Quando l'utente è ben seduto in carrozzina lasciare uno spazio di 2-3 dita tra il bordo anteriore del telo sedile e il cavo popliteo (circa 30-60 mm). Fare attenzione in caso di utilizzo di telo a tensione regolabile.</p> <p>b) Sulla carrozzina: Dal tubo dello schienale al bordo anteriore del telo sedile. Nota: Una profondità di seduta più corta dovrebbe essere selezionata per le carrozzine pediatriche molto piccole.</p>	<p>a) Per l'utente: Misurata dalla seduta, compreso il cuscino a non più di un dito (10-20 mm) sotto la scapola più bassa. Importante L'altezza dello schienale dipende dal grado di disabilità.</p> <p>b) Sulla carrozzina: Dal bordo superiore del tubo di seduta al bordo superiore del telo schienale. Nota: La capacità dell'utente a stare seduto influenza in maniera considerevole l'altezza dello schienale.</p>	<p>a) Per l'utente: Una volta posizionate le gambe con gli angoli corretti, dal cavo popliteo al bordo inferiore della suola della scarpa meno lo spessore del cuscino.</p> <p>b) Sulla carrozzina: Dal bordo anteriore della seduta al bordo superiore dell'appoggiatesta. Importante Questa misura non considera il cuscino. AP=UL-AC UL= lunghezza gamba AC= altezza cuscino</p>

Telaio basso vs Telaio alto:

Il telaio alto è 40 mm più alto del telaio basso e si possono scegliere le forcelle più corte e più leggere per ridurre il peso della carrozzina

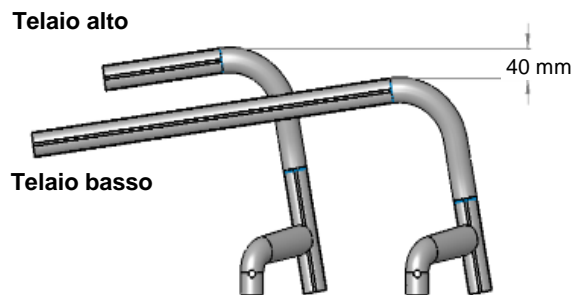
**Dati tecnici:**

Altezza massima:	950 mm
Lunghezza massima:	930 mm
Raggio di sterzata:	700 mm
Pendenza massima superabile:	7°
Peso della carrozzina:	da 6,2 kg
Peso del telaio:	da 3,7 kg
Peso della parte più pesante:	2,1 kg

Larghezza massima:	con campanatura	con ruote posteriori 24"	con ruote posteriori 25"
	0°	LS + 170 mm	LS + 170 mm
	3°	LS + 230 mm	LS + 240 mm

NOTA BENE

Ogni variazione alla configurazione standard sulla quale sono stati effettuati rilevamenti e misurazioni può fare variare sia i pesi che gli ingombri indicati nella matrice qui sopra riportata. Questa variazione è da intendersi come ogni scelta diversa dalla configurazione standard utilizzata per le misurazioni.

Tolleranza di +/- 10 mm

PESI

Desideriamo essere estremamente trasparenti per quanto riguarda il peso della vostra carrozzina. Le informazioni seguenti rappresentano una guida per aiutarvi ad ordinare la vostra Krypton R nella configurazione più leggera possibile!

Krypton R: configurazione da 6,2 kg (peso della parte più pesante)

Telaio:

telaio alto, 92°, rientro 30 mm,
larghezza seduta: 360 mm, profondità
seduta: 400 mm.
altezza seduta anteriore 470 mm,
posteriore 420 mm
telo seduta superleggero Airflow.

Freni: freni compatti superleggeri

Pesane: pedana tubolare
superleggera in alluminio



Schienale: in fibra di carbonio,
EXO superleggero, senza

Spondine: in fibra di carbonio,
slim-style (queste spondine non
sono presenti in scheda d'ordine, se
desiderate queste spondine potete
ordinarle scrivendo nella sezione
delle note: "Spondine in carbonio
Slim Style")

Ruote posteriori: ruote Proton
24" con corrimani in alluminio
verniciati (o anodizzati) e
copertoni Schwalbe One

Forcelle e ruote anteriori: forcelle
Carbotecture © 111 mm, ruote anteriori 3"

NOTA BENE

Ogni variazione alla configurazione standard sulla quale sono stati effettuati rilevamenti e misurazioni può fare variare sia i pesi che gli ingombri indicati nella matrice qui sopra riportata. Questa variazione è da intendersi come ogni scelta diversa dalla configurazione standard utilizzata per le misurazioni.

Tolleranza del 5% dei pesi su tutti i componenti di montaggio della carrozzina

OPZIONI SUPERLEGGERE PER KRYPTON R

Per Krypton R abbiamo sviluppato varie opzioni che consentano di ridurre il peso della carrozzina senza dover rinunciare a praticità, comfort e resistenza.



Schienale in fibra di carbonio (KRR030006):
Schienale in carbonio ad altezza fissa con barra stabilizzatrice (la distanza tra la barra stabilizzatrice e il telo schienale è di 20 mm) (-100 g rispetto allo schienale in alluminio)



Telo seduta superleggero "airflow" (KRR020019): telo seduta con fasce tensionabili e fibbie in materiale composito (portata massima 85 kg) (-100 g rispetto al telo seduta "airflow")



Telo EXO superleggero (KRR030005): la versione superleggera del telo schienale EXO. Imbottito in schiuma EVA, tensionabile con fasce, sagomato così da coprire i tubi dello schienale (-160 g rispetto al telo schienale EXO standard)



Piastra superleggera per la campanatura (KRR070049): (solo con campanatura 0°): incollata al tubo dell'asse, non sono più possibili altre regolazioni (-160 g rispetto alle altre piastre regolabili in larghezza KRR070600 e 603)

TELO SEDUTA



KRR020012 Telo seduta "airflow" con 1 tasca



KRR020019 Telo seduta "airflow" superleggero senza tasche, portata massima 85 kg

SCHIENALE



KRR030006 Schienale in fibra di carbonio



KRR030102 Schienale regolabile in angolazione a doppio blocco



KRR030201 Maniglie di spinta standard



KRR030203 Maniglie di spinta pieghevoli



KRR030204 Maniglie di spinta regolabili in altezza



KRR030316 Telo schienale EXO EVO



KRR030317 Telo schienale EXO PRO



KRR030005 Telo schienale EXO EVO superleggero

PEDANE

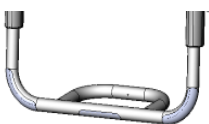

KRR050029 Pedana tubolare superleggera in alluminio



KRR050025 Pedana unica regolabile in angolazione e profondità, in materiale composito



KRR050026 Pedana unica regolabile in angolazione e profondità, in carbonio



KRR050125 Pedana Performance regolabile in angolazione



KRR050127 Supporti fermapiedi

BRACCIOLI E SPONDINE



KRR040104
Spondine diritte in fibra di carbonio con bordo avvolgente



KRR040107
Spondine diritte estraibili in plastica, nere (altezza 210 mm, lunghezza 310 mm)



KRR040052
Braccioli Single Post regolabili in altezza mediante viti, regolabili in profondità, estraibili (imbottiture da 330)



KRR040117
Braccioli tubolari imbottiti estraibili swing away in alluminio (apribili lateralmente)

TELAIO E POSIZIONE DELLE FORCELLE

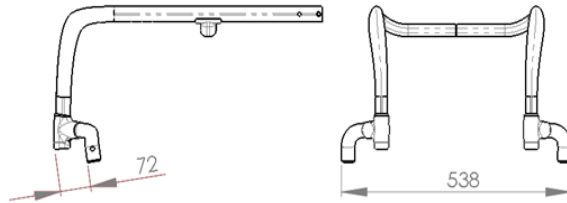
Forcella montata larga:

La posizione della forcella spostata in avanti e in posizione larga consente di diminuire la resistenza al rotolamento e di migliorare la stabilità anteriore

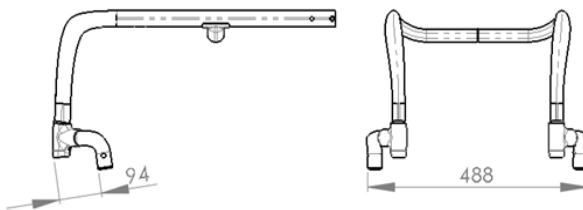
Forcella montata stretta:

La posizione della forcella spostata all'indietro e in posizione stretta (vedi misure rispetto alla forcella montata larga) migliora la manovrabilità in spazi stretti



KRR010301
Forcelle montate larghe



KRR010302
Forcelle montate strette



Confronto tra le due posizioni delle forcelle

ACCESSORI DEL TELAIO



KRR090001
Pedana per ribaltamento



KRR090004
Ruotine antiribaltamento
swing away



KRR090033
Ruotina antiribaltamento
ribaltabile verso l'alto (gestita
autonomamente dall'utente)



KRR090010
Ruotine da transito



KRR090577
Protezioni in plastica nera per telaio anteriore

FORCELLE



KRR080013 & KRF080306
Forcelle Carbotecture®, ruote anteriori piene in gomma morbida e cerchio in alluminio colorato



KRR080008
Forcelle ad un solo braccio in colore rosso

RUOTE POSTERIORI E CORRIMANI



KRR070003
Superleggere a 24 raggi
grigi diritti



KRR070004
Proton a 24 raggi neri
diritti



KRR070208
Corrimani Maxgrepp®



KRR070212
Corrimani Ellipse 3R

PNEUMATICI



KRR070101
Schwalbe Right Run con
battistrada sottile



KRR070107
Schwalbe One con
battistrada liscio



KRR070104
Marathon Plus Evolution
gomma nera, scolpiti,
antiforo



KRR070102
Pneumatici antiforatura
scolpiti

FRENI



KRR060001
Freno a leva corta



KRR060002
Freno a leva dritta



KRR060003
Freno a forbice compatto
con morsetto (con leva
esterna)



KRR060004
Freno a forbice compatto
superleggero

COLORI TELAIO



1. *Effetto carbonio lucido*
2. *Effetto carbonio opaco*
3. *Nero lucido*
4. *Nero opaco*
5. *Carbonio naturale (standard)*

- 1.
- 2.
- 3.
- 4.
- 5.

GRAFICA PER IL TELAIO "FLYING PIXELS"



Da sinistra a destra:

- Rosso
- Argento
- Blu

COLORI PER RUOTE SUPERLEGGERE



KRR100336
Superleggera a 24 raggi neri dritti con cerchio/mozzo in colore anodizzato arancio



KRR100337
Superleggera a 24 raggi neri dritti con cerchio/mozzo in colore anodizzato blu



KRR100338
Superleggera a 24 raggi neri dritti con cerchio/mozzo in colore anodizzato rosso