# Bestellblatt

# IBIS

## HMV-NUMMERN S. UNTEN

T: +49 7253 980-0
F: +49 7253 980-222
kundenservice@sunrisemedical.de
www.sunrisemedical.de

| | |
|---|---|
| Stand 01.01.2025 | [ ] Angebot [ ] Bestellung |
| Händler | Datum |
| Kunden-Nummer | Kommission |
| Lieferanschrift | Menge |
| | |

Die Abbildung kann von der tatsächlichen Produktausführung abweichen.

**Grundausstattung € 3.729,00**

Ibis Schieberollstuhl
HMV-Nr. 18.50.01.2015, Pflege-HMV-Nr. 50.45.07.0018
Ibis mit Greifreifenantrieb
HMV-Nr. 18.50.01.3002, Pflege-HMV-Nr. 50.45.07.2030

- Multifunktions-Rollstuhl für den Klinikeinsatz und häuslichen Bereich
- Sitztiefe: 40-60 cm (stufenlos verstellbar)
- Sitzbreite: 40-54 cm (stufenlos verstellbar) / 68 cm (optional als individuelle Lösung)
- Schwerpunktverstellung
- Rückenwinkel: 89-128° (stufenlos verstellbar)
- Sitzkantelung: bis 20° (abhängig von Sitzhöhe und Sitztiefe)
- Armlehnen abklappbar oder abnehmbar
- Armlehnenhöhe: 17-29 cm (stufenlos verstellbar)
- Zentrale Beinstütze, hochschwenkbar, mit Längenausgleich und Wadenpolster
- Fußplatte, winkelverstellbar
- Antriebsräder 12,5" / 16" / 20" / 22" / 24", wahlweise luftbereift oder pannensicher
- Lenkräder 7", wahlweise luftbereift oder pannensicher
- Integrierte Verzurrösen für PKW-Transport
- Sitz- und Rückenkissen
- Höhen- und winkelverstellbare Schiebegriffe
- Trommelbremse mit Fußbedienung
- Maximale Belastbarkeit: 160 kg

Die Standardkonfiguration ist im Folgenden mit 'Basis' gekennzeichnet. Wünschen Sie andere Optionen, kreuzen Sie bitte die entsprechenden Kästchen an. Wird nichts angekreuzt, liefern wir die Standardkonfiguration.

**BEI DEN ANGEGEBENEN Y-NUMMERN HANDELT ES SICH NICHT UM VOLLSTÄNDIGE ARTIKELNUMMERN. BITTE VERWENDEN SIE DIE Y-NUMMERN AUSSCHLIESSLICH IN VERBINDUNG MIT DER OBEN ANGEFÜHRTEN UNIT-ID.**

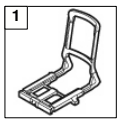


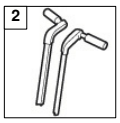


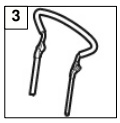


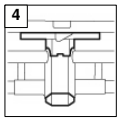


| GRUNDRAHMEN, RÄDER UND ANTRIEB | | Option | Exkl. |
|---|---|---|---|
| | SEDEO PRO SITZRAHMEN | | |
| ☐ **1** | **Sedeo Pro Sitzrahmen** | **Y01117** | **Basis** |
| ☐ **2** | **Höhenverstellbare Schiebegriffe** | **Y01126** | **Basis** |
| ☐ 3 | Winkelverstellbarer Schiebebügel, Nutzergewicht < 120 kg | Y01127 | 464 |
| ☐ 4 | Niedriger Sitzrahmen für Sitzhöhen von 32 - 42,5 cm | **Y00586** | 0 |
| ☐ **4** | **Höherer Sitzrahmen für Sitzhöhen von 36,5 - 47 cm** | **Y00587** | **Basis** |
| | SITZHÖHE INKL. SITZKISSEN (7 cm), OHNE NUTZERGEWICHT | | |
| ☐ | 32 cm (nicht in Verbindung mit SB 54 cm, ST 58 cm) | Y00575 | 0 |
| ☐ | 33,5 cm | Y00576 | 0 |
| ☐ | 35 cm | Y00577 | 0 |
| ☐ | 36,5 cm | Y00578 | 0 |
| ☐ | 38 cm | Y00579 | 0 |
| ☐ | 39,5 cm | Y00580 | 0 |
| ☐ | 41 cm | Y00581 | 0 |
| ☐ | **42,5 cm** | **Y00582** | **Basis** |
| ☐ | 44 cm | Y00583 | 0 |
| ☐ | 45,5 cm | Y00584 | 0 |
| ☐ | 47 cm | Y00585 | 0 |
| ☐ | **Vorderräder 7", luftbereift** | **Y00114** | **Basis** |
| ☐ | Vorderräder 7", pannensicher | Y00113 | 0 |

a.A. = auf Anfrage v.L. = verlängerte Lieferzeit
Preise in EUR zzgl. ges. MwSt. Diese Preisliste ersetzt alle vorherigen Preislisten. Änderungen und Irrtum vorbehalten. Es gelten die Allgemeinen Geschäftsbedingungen der Sunrise Medical GmbH.

## GRUNDRAHMEN, RÄDER UND ANTRIEB (FORTSETZUNG)

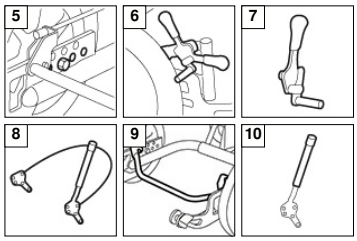


| | | | Option | Exkl. |
|---|---|---|---|---|
| ☐ | 5 | Position der Hinterachse: vorn 1 (nicht in Verbindung mit 12,5" oder 16" Antriebsrädern) | Y00083 | 0 |
| ☐ | 5 | Position der Hinterachse: mittig 2 | Y00084 | 0 |
| ☐ | **5** | **Position der Hinterachse: mittig 3** | **Y00085** | **Basis** |
| ☐ | 5 | Position der Hinterachse: hinten 4 | Y00086 | 0 |
| ☐ | | **12,5" Antriebsräder, luftbereift** | **Y00134** | **Basis** |
| ☐ | | 12,5" Antriebsräder, pannensicher | Y00135 | 0 |
| ☐ | | 16" Antriebsräder, luftbereift (nicht in Verbindung mit Trommelbremse mit Fußbedienung) | Y00138 | 143 |
| ☐ | | 16" Antriebsräder, pannensicher (nicht in Verbindung mit Trommelbremse mit Fußbedienung) | Y00139 | 143 |
| ☐ | | 20" Antriebsräder, luftbereift | Y00140 | 143 |
| ☐ | | 20" Antriebsräder, pannensicher | Y00141 | 143 |
| ☐ | | 22" Antriebsräder, luftbereift | Y00142 | 0 |
| ☐ | | 22" Antriebsräder, pannensicher | Y00143 | 0 |
| ☐ | | 24" Antriebsräder, luftbereift | Y00144 | 0 |
| ☐ | | 24" Antriebsräder, pannensicher | Y00145 | 0 |
| ☐ | | Steckachsen (nicht in Verbindung mit 12,5" oder 16" Antriebsrädern) | Y00128 | 86 |
| ☐ | 6 | Druckbremsen (nur in Verbindung mit 12,5" oder 16" Antriebsrädern) | Y00088 | 0 |
| ☐ | 7 | Druckbremsen (nur in Verbindung mit Antriebsrädern 20", 22" oder 24") | Y01257 | 0 |
| ☐ | 8 | Einhandbremse inkl. Bremshebelverlängerung (nicht in Verbindung mit 12" oder 16" Antriebsrädern), rechts | Y00091 | 364 |
| ☐ | 8 | Einhandbremse inkl. Bremshebelverlängerung (nicht in Verbindung mit 12" oder 16" Antriebsrädern), links | Y00090 | 364 |
| ☐ | **9** | **Trommelbremse mit Fußbedienung für SB 42, 46 oder 50 cm (nur in Verbindung mit 12" Antriebsrädern)** | **Y00092** | **Basis** |
| ☐ | 9 | Trommelbremse mit Fußbedienung für SB 54 cm (nur in Verbindung mit 12" Antriebsrädern (in Verbindung mit SB über 54 cm nur als individuelle Lösung möglich) | Y00093 | 238 |
| ☐ | 10 | Bremshebelverlängerungen, Paar (nur in Verbindung mit Druckbremsen) (nicht in Verbindung mit 12,5" oder 16" Antriebsrädern) | Y00087 | 82 |

## VERSTELLUNGEN & BELEUCHTUNG

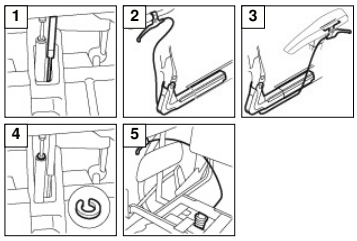


| | | | Option | Exkl. |
|---|---|---|---|---|
| ☐ | **1** | **Gasdruckfeder für Sitzkantelung (bis 125 kg)** | **Y01512** | **Basis** |
| ☐ | 1 | Gasdruckfeder für Sitzkantelung (90 bis 160 kg) | Y01513 | 0 |
| ☐ | 2 | Gasdruckfeder für Rückenwinkelverstellung | Y01119 | 135 |
| ☐ | 3 | Gasdruckfeder für Rückenwinkelverstellung, durch Nutzer verstellbar, rechts (nicht in Verbindung mit der Sitzkantelung, die vom Nutzer verstellt werden kann oder Therapietisch mit Aufnahme auf der gleichen Seite) | Y01121 | 135 |
| ☐ | 3 | Gasdruckfeder für Rückenwinkelverstellung, durch Nutzer verstellbar, links (nicht in Verbindung mit Aufnahme des Therapietisches auf der gleichen Seite) | Y01120 | 135 |
| ☐ | 4 | Sitzkantelung begrenzt, 6° | Y00402 | 14 |
| ☐ | 4 | Sitzkantelung begrenzt, 12° | Y00403 | 32 |
| ☐ | 4 | Sitzkantelung begrenzt, 18° | Y00404 | 48 |
| ☐ | 5 | Sitzkantelung bis 18°, vom Anwender (60 - 90 kg) zu bedienen (nicht in Verbindung mit 12,5" oder 16" Antriebsrädern), rechts | Y00400 | 511 |
| ☐ | 5 | Sitzkantelung bis 18°, vom Anwender (90 - 125 kg) zu bedienen (nicht in Verbindung mit 12,5" oder 16" Antriebsrädern), rechts | Y00401 | 511 |

## SITZOPTIONEN

| | | | Option | Exkl. |
|---|---|---|---|---|
| | | ANATOMISCH ANGEFORMTER SITZ, BREITE (SB) X TIEFE (ST) | | |
| ☐ | | 42 x 56 cm (SB 40 - 42 cm, ST 50 - 59 cm) | Y02644 | 0 |
| ☐ | | **46 x 50 cm (SB 42 - 46 cm, ST 44 - 52 cm)** | **Y01142** | **Basis** |
| ☐ | | 50 x 50 cm (SB 46 - 50 cm, ST 44 - 52 cm) | Y01145 | 0 |
| ☐ | | 54 x 50 cm (SB 50 - 54 cm, ST 44 - 52 cm) (bei Trommelbremse mit Fußbedienung: Version für SB über 50 cm bestellen) | Y01148 | 154 |

a.A. = auf Anfrage v.L. = verlängerte Lieferzeit
Preise in EUR zzgl. ges. MwSt. Diese Preisliste ersetzt alle vorherigen Preislisten. Änderungen und Irrtum vorbehalten. Es gelten die Allgemeinen Geschäftsbedingungen der Sunrise Medical GmbH.

## SITZOPTIONEN (FORTSETZUNG)

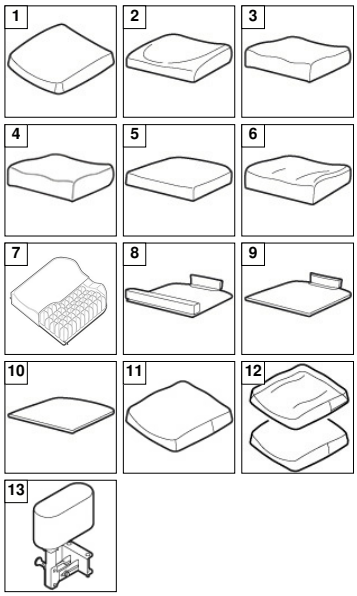


| | | Option | Exkl. |
|---|---|---|---|
| | BITTE WÄHLEN SIE AUCH EINEN SITZKISSENBEZUG. | | |
| **1** | **Gepolsterter Sitz, 7 cm dick** | **Y01152** | **Basis** |
| 2 | Memory-Schaum Sitz, 7 cm dick (nur mit Inkontinenzbezug) | Y01153 | 263 |
| 3 | Support Sitz, 10 cm dick | Y01154 | 322 |
| 3 | Support Sitz mit Memory-Schaum, 9 cm dick | Y01155 | 700 |
| 4 | Form Sitz, 11 cm dick (nur in Verbindung mit Inkontinenzbezug) | Y01531 | 437 |
| 8 | Sitzplatte mit vorderer Kante (5 cm) und tiefenverstellbarer Lippe hinten (nicht in Verbindung mit atmungsaktivem Bezug) | Y01159 | 0 |
| 8 | Sitzplatte mit vorderer Kante (7,5 cm) und tiefenverstellbarer Lippe hinten (nicht in Verbindung mit atmungsaktivem Bezug) | Y01532 | 0 |
| 9 | Sitzplatte mit Kante hinten (nicht in Verbindung mit atmungsaktivem Bezug) | Y01160 | 0 |
| | Sitzanpassung oder anderer Sitz, bitte gewünschte Abweichung unter Anpassungen auswählen | Y01162 | -106 |
| | Ohne Sitzkissen | Y01163 | -106 |
| **11** | **Inkontinenzbezug** | **Y01164** | **Basis** |
| 12 | Atmungsaktiver Bezug | Y01165 | 87 |
| 13 | Abduktionskeil (nicht in Verbindung mit zentraler Beinstütze) | Y01166 | 274 |

## RÜCKENOPTIONEN

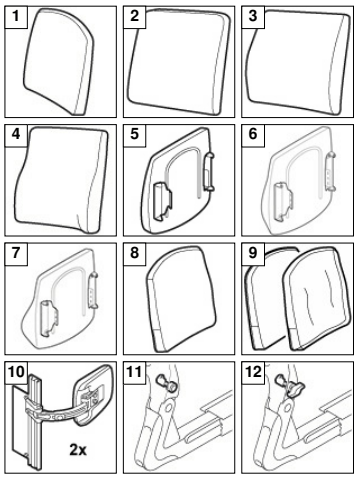


| | | Option | Exkl. |
|---|---|---|---|
| | ANATOMISCH ANGEFORMTER RÜCKEN, BREITE (RB) X HÖHE (RH) | | |
| | 42 x 44 cm (RB 40 - 42 cm, RH 44 - 52 cm) (nur in Verbindung mit Rücken mit Anpassgurten, aktiv, flexibel, 14 oder 21 cm Kontur) | Y01527 | 154 |
| | 42 x 50 cm (RB 40 - 42 cm, RH 50 - 58 cm) | Y01173 | 0 |
| | 42 x 56 cm (RB 40 - 42 cm, RH 56 - 64 cm) | Y01174 | 154 |
| | 46 x 44 cm (RB 42 - 46 cm, RH 44 - 52 cm) (nur in Verbindung mit Rücken mit Anpassgurten, aktiv, flexibel, 14 oder 21 cm Kontur) | Y01528 | 154 |
| | **46 x 50 cm (RB 42 - 46 cm, RH 50 - 58 cm)** | **Y01176** | **Basis** |
| | 46 x 56 cm (RB 42 - 46 cm, RH 56 - 64 cm) | Y01177 | 154 |
| | 50 x 44 cm (RB 46 - 50 cm, RH 44 - 52 cm) (nur in Verbindung mit Rücken mit Anpassgurten, aktiv, flexibel, 14 oder 21 cm Kontur) | Y01529 | 154 |
| | 50 x 50 cm (RB 46 - 50 cm, RH 50 - 58 cm) | Y01179 | 0 |
| | 50 x 56 cm (RB 46 - 50 cm, RH 56 - 64 cm) | Y01180 | 154 |
| | 54 x 44 cm (RB 50 - 54 cm, RH 44 - 52 cm) (nur in Verbindung mit Rücken mit Anpassgurten, aktiv, flexibel, 14 oder 21 cm Kontur) | Y01530 | 154 |
| | 54 x 50 cm (RB 50 - 54 cm, RH 50 - 58 cm) | Y01182 | 154 |
| | 54 x 56 cm (RB 50 - 54 cm, RH 56 - 64 cm) | Y01183 | 154 |
| | BITTE WÄHLEN SIE AUCH EINEN RÜCKENKISSENBEZUG. | | |
| **1** | **Gepolsterter Rücken** | **Y01185** | **Basis** |
| 2 | Rückenpolster fest mit Anpassgurten | Y01186 | 324 |
| 3 | Anatomisch angeformter Rücken | Y01187 | 334 |
| 5 | Rücken mit Anpassgurten, passiv, flexibel, tiefe Kontur (nicht abnehmbar) (nicht in Verbindung mit Brustpelotten) | Y01190 | 596 |
| 6 | Rücken mit Anpassgurten, aktiv, flexibel, tiefe Kontur (nicht abnehmbar) (nicht in Verbindung mit Brustpelotten) | Y01191 | 630 |
| 7 | Rücken mit Anpassgurten, aktiv, flexibel, extra-tiefe Kontur (nicht abnehmbar) (nicht in Verbindung mit Brustpelotten) | Y01520 | 651 |
| | Rückenanpassung oder anderer Rücken, bitte gewünschte Abweichung unter Anpassungen auswählen | Y01264 | -106 |
| | Ohne Rücken, nur Halterungen für den Rücken | Y01192 | -106 |
| | Ohne Rücken, nur winkelverstellbare Halterungen für den Rücken | Y01501 | -76 |
| | Ohne Rücken und ohne Halterungen für den Rücken | Y01502 | -120 |
| **8** | **Inkontinenzbezug** | **Y01193** | **Basis** |
| 9 | Atmungsaktiver Bezug | Y01194 | 87 |
| 10 | Brustpelotten | Y01195 | 878 |
| **11** | **Rücken abklappbar** | **Y01122** | **Basis** |
| 12 | Rücken abklappbar, vom Nutzer zu bedienen | Y01123 | 32 |

a.A. = auf Anfrage v.L. = verlängerte Lieferzeit
Preise in EUR zzgl. ges. MwSt. Diese Preisliste ersetzt alle vorherigen Preislisten. Änderungen und Irrtum vorbehalten. Es gelten die Allgemeinen Geschäftsbedingungen der Sunrise Medical GmbH.

## BEINSTÜTZEN

| | | | Option | Exkl. |
|---|---|---|---|---|
| | | BEINSTÜTZEN SET | | |
| ☐ | 1 | Beinstützen, Standard | Y01198 | 0 |
| ☐ | 2 | Beinstützen, hochschwenkbar mit Gasdruckfeder (bitte auch Wadenpolster auswählen) | Y01199 | 421 |
| ☐ | 3 | Standard Beinstützen für starke Beanspruchung mit Fersenband | Y01265 | 687 |
| ☐ | 4 | Comfort Beinstützen für starke Beanspruchung mit Wadenplatte, hochschwenkbar mit Gasdruckfeder | Y01266 | 1.397 |
| ☐ | | Beinstützenhalterungen, ohne Beinstützen | Y01477 | -78 |
| | | ZUBEHÖR BEINSTÜTZEN (nicht in Verbindung mit Beinstützen für starke Beanspruchung) | | |
| ☐ | 5 | Wadenband (nur in Verbindung mit Standard Beinstützen) | Y01202 | 26 |
| ☐ | 6 | Fersenband | Y01203 | 75 |
| ☐ | 7 | Tiefenverstellbare Wadenplattenhalterung, PU, Set | Y01204 | 238 |
| ☐ | 8 | Gepolsterte Wadenplatten (nur in verbindung mit Tiefenverstellbare Wadenplattenhalterung, PU, Set) | Y01658 | 114 |
| ☐ | 9 | Kniepolster (nicht in Verbindung mit gepolsterter Beckenführung, keilförmig) | Y01205 | 147 |
| ☐ | 10 | Amputationsauflage, rechts | Y01208 | 312 |
| ☐ | 10 | Amputationsauflage, links | Y01207 | 312 |
| | | ZENTRALE BEINSTÜTZE (nicht in Verbindung mit Beinstützen-Set und Zubehör Beinstützen) | | |
| ☐ | 11 | Zentrale Beinstütze (in Verbindung mit elektrischen Verstelloptionen bitte Wadenplatte wählen) | Y01209 | 0 |
| ☐ | **12** | **Zentrale Beinstütze, manuell verstellbar, mit Längenausgleich, SH = oder > 42 cm** | **Y01210** | **Basis** |
| ☐ | | Ohne zentrale Beinstütze | Y01211 | -212 |
| | | ZENTRALE BEINSTÜTZE ZUBEHÖR | | |
| ☐ | **13** | **Wadenpolster einteilig** | **Y01212** | **Basis** |
| ☐ | 14 | Wadenpolster einteilig, mit seitlicher Unterstützung | Y01213 | 189 |
| ☐ | | Ohne Wadenpolster einteilig | Y01214 | -54 |

## ARMLEHNENPOLSTER

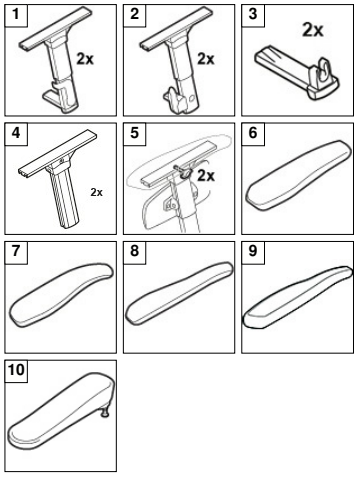

| | | | Option | Exkl. |
|---|---|---|---|---|
| ☐ | **1** | **Armlehnen abnehmbar mit Schnellverschluss** | **Y01216** | **Basis** |
| ☐ | 2 | Armlehnen hochschwenkbar (nur in Verbindung mit 12,5" oder 16" Antriebsrädern) | Y01217 | 0 |
| ☐ | 3 | Adapter für größere Sitzbreiten (nur in Verbindung mit 12,5" oder 16" Antriebsrädern und Armlehnen abnehmbar mit Schnellverschluss) für Sitzbreite 52-68 cm, bitte auch Trommelbremse mit Fußbedienung für SB 54 cm auswählen | Y01218 | 30 |
| ☐ | 4 | Erhöhte Armlehnen +10 cm (nur in Verbindung mit Armlehnen abnehmbar mit Schnellverschluss) | Y01504 | 43 |
| ☐ | 5 | Winkeleinstellung mit Schnellverschluss (in Verbindung mit dem Therapietisch erhöhen sich die Armlehnen um + 2 cm) | Y01219 | 14 |
| ☐ | 6 | Armlehnenpolster 30 cm, rechts (in Verbindung mit Antriebsrädern 20", 22" oder 24" Sitzkantelungsbegrenzung) | Y01223 | 0 |
| ☐ | 6 | Armlehnenpolster 30 cm, links (in Verbindung mit Antriebsrädern 20", 22" oder 24" Sitzkantelungsbegrenzung) | Y01222 | 0 |
| ☐ | **7** | **Armlehnenpolster 40 cm, rechts (in Verbindung mit Antriebsrädern 20", 22" oder 24" Sitzkantelungsbegrenzung)** | **Y01221** | **Basis** |
| ☐ | **7** | **Armlehnenpolster 40 cm, links (in Verbindung mit Antriebsrädern 20", 22" oder 24" Sitzkantelungsbegrenzung)** | **Y01220** | **Basis** |
| ☐ | 8 | Armlehnenpolster schmal, 40 cm, rechts | Y01225 | 0 |
| ☐ | 8 | Armlehnenpolster schmal, 40 cm, links | Y01224 | 0 |
| ☐ | 9 | Armlehnenpolster breit, 45 cm (in Verbindung mit den hochschwenkbaren Armlehnen SB + 2 cm, nicht in Vebindung mit SB 54 cm) (nicht in Verbindung mit 20", 22" oder 24" Antriebsrädern), rechts | Y01548 | 0 |
| ☐ | 9 | Armlehnenpolster breit, 45 cm (in Verbindung mit den hochschwenkbaren Armlehnen SB + 2 cm, nicht in Vebindung mit SB 54 cm) (nicht in Verbindung mit 20", 22" oder 24" Antriebsrädern), links | Y01547 | 0 |
| ☐ | 10 | Hemiplegie-Armlehne, rechts (nicht in Verbindung mit Therapietisch mit Aufnahme auf der gleichen Seite / in Verbindung mit Antriebsrädern 20", 22" oder 24" Sitzkantelungsbegrenzung), rechts | Y01227 | 159 |
| ☐ | 10 | Hemiplegie-Armlehne, links (nicht in Verbindung mit Therapietisch mit Aufnahme auf der gleichen Seite / in Verbindung mit Antriebsrädern 20", 22" oder 24" Sitzkantelungsbegrenzung), links | Y01226 | 159 |
| ☐ | | Ohne Armlehnenpolster, rechts | Y01229 | -31 |
| ☐ | | Ohne Armlehnenpolster, links | Y01228 | -31 |

## SEITENKISSEN

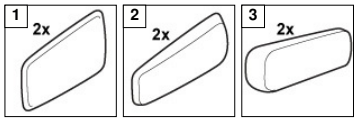

| | | | Option | Exkl. |
|---|---|---|---|---|
| ☐ | 1 | Beckenführung, Paar | Y01230 | 0 |
| ☐ | **2** | **Beckenführung, PU (SB -2 cm), Paar** | **Y01231** | **Basis** |
| ☐ | 3 | Gepolsterte Beckenführung, keilförmig (SB -8 cm), Paar (nicht in Verbindung mit Armlehnen hochschwenkbar) | Y01232 | 321 |
| ☐ | | Ohne Beckenführung | Y01233 | -31 |

a.A. = auf Anfrage v.L. = verlängerte Lieferzeit
Preise in EUR zzgl. ges. MwSt. Diese Preisliste ersetzt alle vorherigen Preislisten. Änderungen und Irrtum vorbehalten. Es gelten die Allgemeinen Geschäftsbedingungen der Sunrise Medical GmbH.

## SEITENKISSEN (FORTSETZUNG)

| | | | Option | Exkl. |
|---|---|---|---|---|
| ☐ | 4 | Oberschenkelführung (nicht in Verbindung mit gepolsterter Beckenführung, keilförmig) | Y01234 | 768 |

## KOPFSTÜTZEN

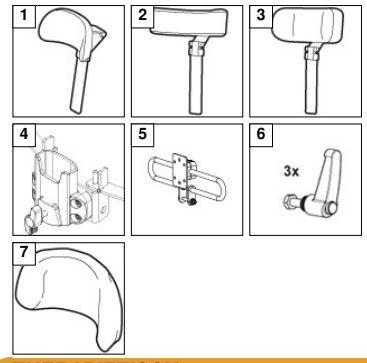


| | | | Option | Exkl. |
|---|---|---|---|---|
| ☐ | 1 | Kopfstütze PU klein (nur in Verbindung mit Kopfstützenhalterung) | Y01235 | 212 |
| ☐ | 2 | Kopfstütze flexibel (nur in Verbindung mit Kopfstützenhalterung) | Y01236 | 221 |
| ☐ | 3 | Kopfstütze groß (nur in Verbindung mit Kopfstützenhalterung) | Y01237 | 221 |
| ☐ | 4 | Kopfstützenhalterung am Rückenlehnen-Rahmen | Y01239 | 179 |
| ☐ | 5 | Horizontale Verstellung für die Kopfstütze (nur in Verbindung mit der Kopfstütze) (nicht in Verbindung mit Kopfstützenhalterung mit Schnellverschluss) | Y01240 | 238 |
| ☐ | 6 | Kopfstützenhalterung mit Schnellverschluss (nur in Verbindung mit der Kopfstütze) (nicht in Verbindung mit horizontaler Verstellung für die Kopfstütze) | Y01241 | 38 |
| ☐ | 7 | Kopfstützenpolsterbezug für Kopfstütze PU klein | Y01242 | 74 |

## THERAPIETISCH

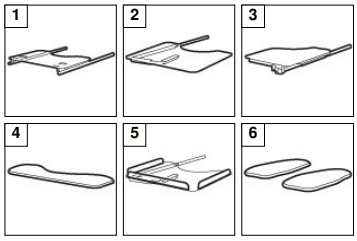


| | | | Option | Exkl. |
|---|---|---|---|---|
| | | IN VERBINDUNG MIT 20", 22" ODER 24" ANTRIEBSRÄDERN: THERAPIETISCH SCHRÄNKT SITZKANTELUNGSWINKEL EIN | | |
| ☐ | 1 | Therapietisch transparent, Thoraxausschnitttiefe 11 cm, zwei Aufnahmen | Y01249 | 454 |
| ☐ | 2 | Therapietisch transparent, abklappbar, Thoraxausschnitttiefe 11 cm, Aufnahme rechts | Y01251 | 571 |
| ☐ | 2 | Therapietisch transparent, abklappbar, Thoraxausschnitttiefe 11 cm, Aufnahme links | Y01250 | 571 |
| ☐ | 3 | Therapietisch transparent, halbseitig, Aufnahme rechts | Y01268 | 664 |
| ☐ | 3 | Therapietisch transparent, halbseitig, Aufnahme links | Y01267 | 664 |
| | | ZUBEHÖR THERAPIETISCH | | |
| ☐ | 4 | Teilpolster für Therapietisch (nicht in Verbindung mit Ellenbogenpolster) | Y01252 | 166 |
| ☐ | 5 | Therapietischumrandung, Acryl | Y01253 | 211 |
| ☐ | 6 | Ellenbogenpolster (nicht in Verbindung mit Teilpolster), Paar | Y01254 | 170 |

## ZUBEHÖR

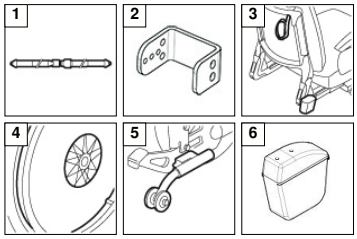


| | | | Option | Exkl. |
|---|---|---|---|---|
| ☐ | 1 | Beckengurt | Y01255 | 118 |
| ☐ | 1 | Beckengurt, extra lang | Y01256 | 142 |
| ☐ | 2 | Halterung für Beckengurt, Sitzbreite 50 - 54 cm | Y01546 | 76 |
| ☐ | 3 | Stockhalter, für 2 Stöcke | Y00012 | 67 |
| ☐ | 4 | Speichenschutz 20", Paar | Y00032 | 266 |
| ☐ | 4 | Speichenschutz 22", Paar | Y00033 | 266 |
| ☐ | 4 | Speichenschutz 24", Paar | Y00034 | 266 |
| ☐ | **5** | **Kippschutz, wegschwenkbar, Set** | **Y00005** | **Basis** |
| ☐ | | Bierman Transportsicherung | Y00010 | 282 |
| ☐ | 6 | Armlehnentasche (nicht in Verbindung mit 20", 22" oder 24"-Antriebsrädern) (nicht in Verbindung mit Therapietisch transparent mit zwei Aufnahmen) | Y01423 | 42 |

## Individuelle Lösungen

**Alle Anpassungen haben eine Lieferzeit von 3 Wochen, sofern nicht ausdrücklich anders auf Bestellbogen / Angebot vermerkt. Auf Anfrage sind auch weitere individuelle Lösungen erhältlich. Die gewählten Produktoptionen und Anpassungen können die genaue Konfiguration beeinflussen. Es gelten besondere Bedingungen.**

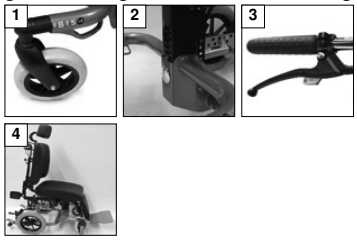


| | | | Option | Exkl. |
|---|---|---|---|---|
| | | GRUNDRAHMEN | | |
| ☐ | 1 | Erhöhungsset für Lenkräder, Erhöhung 2,5 cm (nicht mit 12,5" oder 20" Antriebsrädern) | Y02000 | 158 |
| ☐ | 2 | Verlängerte Sitzsäule für 60 cm Sitzhöhe (bitte Abmessungen angeben) | Y02004 | 292 |
| ☐ | 3 | Feststellbremse für Begleitperson 12,5" (nicht in Verbindung mit Trommelbremse mit Fußbedienung) | Y02047 | 399 |
| ☐ | | Feststellbremse für Begleitperson (in Verbindung mit Standard-Druckbremse, 20" Räder mit Trommelbremse) | Y02046 | 906 |
| ☐ | | Feststellbremse für Begleitperson (in Verbindung mit Standard-Druckbremse, 22" Räder mit Trommelbremse) | Y02226 | 806 |
| ☐ | | Feststellbremse für Begleitperson (in Verbindung mit Standard-Druckbremse, 24" Räder mit Trommelbremse) | Y02227 | 806 |
| | | VERSTELLUNGEN UND BELEUCHTUNG | | |
| ☐ | 4 | Sitzkantelung negativ, 5°, gleicher Sitzwinkel | Y02039 | 14 |
| ☐ | | Elektrische Rückenverstellung, inkl. Batterien, bitte das Ladegerät 24V - 1A mitbestellen (nicht mit elektrischer Sitzkantelung kombinierbar) | Y00386 | 2.653 |
| ☐ | | Elektrische Sitzkantelung, inkl. Batterien, bitte das Ladegerät 24V - 1A mitbestellen | Y00399 | 2.274 |
| | | BATTERIEN UND LADEGERÄTE | | |
| ☐ | | Ladegerät 24V - 1A für elektrische Verstellungen | Y01110 | 460 |

a.A. = auf Anfrage v.L. = verlängerte Lieferzeit
Preise in EUR zzgl. ges. MwSt. Diese Preisliste ersetzt alle vorherigen Preislisten. Änderungen und Irrtum vorbehalten. Es gelten die Allgemeinen Geschäftsbedingungen der Sunrise Medical GmbH.

**KOMMENTARE**

| |
|---|
| |
| |
| |
| |
| |
| |
| |
| |

**Zur optimalen Versorgung individueller Krankheitsbilder bietet Sunrise Medical GmbH eine Vielzahl an individuellen Lösungen an. Bitte setzen Sie sich bei Bedarf mit unserem Außendienst in Verbindung.**

---

Datum / Firmenstempel / Unterschrift

a.A. = auf Anfrage v.L. = verlängerte Lieferzeit

Preise in EUR zzgl. ges. MwSt. Diese Preisliste ersetzt alle vorherigen Preislisten. Änderungen und Irrtum vorbehalten. Es gelten die Allgemeinen Geschäftsbedingungen der Sunrise Medical GmbH.

# ALLGEMEINE VERKAUFSBEDINGUNGEN der SUNRISE MEDICAL GMBH

**1. Geltungsbereich**

Verkäufe, Lieferungen, Aufträge, Angebote und sonstige Leistungen der Sunrise Medical GmbH (nachfolgend: „Sunrise Medical") erfolgen ausschließlich an Unternehmer im Sinne des § 14 BGB, juristischen Personen des öffentlichen Rechts und öffentlich-rechtliche Sondervermögen (im Folgenden „Besteller") nach Maßgabe der folgenden Allgemeinen Verkaufsbedingungen, welche der Besteller durch die Erteilung des Auftrages oder die Entgegennahme der Lieferung anerkennt. Sie gelten auch für alle zukünftigen Geschäfte mit dem Besteller. Die Geltung abweichender und ergänzender Geschäftsbedingungen des Bestellers ist ausgeschlossen, auch wenn Sunrise Medical diesen nicht ausdrücklich widerspricht.

**2. Vertragsschluss**

2.1 Die Angebote von Sunrise Medical sind freibleibend. Ein Vertrag kommt erst mit Annahme des Auftrages des Bestellers durch Sunrise Medical zustande.

2.2 Aufträge kann der Besteller über das Internet, per Telefax oder per Telefon erteilen.

2.3 Nach Eingang des Auftrages des Bestellers über das Internet sendet Sunrise Medical dem Besteller eine unverbindliche Eingangsbestätigung zu.

2.4 Zur Annahme des Auftrages des Bestellers sendet Sunrise Medical dem Besteller - eine Auftragsbestätigung. Der Vertrag richtet sich ausschließlich nach dem Inhalt der Auftragsbestätigung und nach diesen Allgemeinen Verkaufsbedingungen. Mündliche Abreden oder Zusagen bedürfen zu ihrer Wirksamkeit der schriftlichen Bestätigung durch Sunrise Medical.

2.5 Sunrise Medical behält sich alle Rechte an den Verkaufsunterlagen (insbesondere Abbildungen, Zeichnungen, Gewichts- und Maßangaben) und den Mustern vor. Sie dürfen Dritten nicht zugänglich gemacht werden und sind Sunrise Medical auf Aufforderung unverzüglich zurückzugeben. Nur nach vorheriger schriftlicher Zustimmung von Sunrise Medical dürfen solche Unterlagen an Dritte weitergegeben werden.

**3. Lieferfristen und -termine**

3.1 Liefertermine und Lieferfristen sind nur verbindlich, wenn sie von Sunrise Medical schriftlich bestätigt worden sind und der Besteller Sunrise Medical alle zur Ausführung der Lieferung erforderlichen Informationen und Unterlagen rechtzeitig mitgeteilt bzw. zur Verfügung gestellt und etwa vereinbarte Anzahlungen vereinbarungsgemäß gezahlt hat. Vereinbarte Fristen beginnen mit dem Datum der Auftragsbestätigung. Bei später erteilten Zusatz- oder Erweiterungsaufträgen verlängern sich die Fristen entsprechend.

3.2 Unvorhersehbare, unvermeidbare und außerhalb des Einflussbereichs von Sunrise Medical liegende und von Sunrise Medical nicht zu vertretende Ereignisse wie höhere Gewalt, Krieg, Naturkatastrophen entbinden Sunrise Medical für ihre Dauer von der Pflicht zur rechtzeitigen Lieferung oder Leistung. Vereinbarte Fristen verlängern sich um die Dauer der Störung; vom Eintritt der Störung wird der Besteller in angemessener Weise unterrichtet. Ist das Ende der Störung nicht absehbar oder dauert sie länger als zwei Monate, ist jede Partei berechtigt, vom Vertrag zurückzutreten.

3.3 Kommt der Besteller in Annahmeverzug oder verletzt er sonstige Mitwirkungspflichten, so ist Sunrise Medical unbeschadet ihrer sonstigen Rechte berechtigt, die Ware auf Gefahr und Kosten des Bestellers angemessen einzulagern.

3.4 Sunrise Medical kann aus begründetem Anlass Teillieferungen vornehmen.

**4. Versand, Gefahrübergang, Versicherungen**

4.1 Soweit vom Besteller keine Bestimmung getroffen ist, erfolgt die Versendung auf einem angemessenen Versendungsweg in der üblichen Verpackung.

4.2 Die Gefahr geht mit der Übergabe des Liefergegenstandes an das Transportunternehmen oder den Besteller selbst auf den Besteller über. Verzögern sich die Übergabe oder Versendung auf Wunsch des Bestellers oder aus von dem Besteller zu vertretenden Gründen, so geht die Gefahr am Tage der Mitteilung der Versandbereitschaft des Liefergegenstandes auf den Besteller über.

4.3 Versicherungen erfolgen nur auf Wunsch und auf Kosten des Bestellers.

**5. Preise, Zahlungsbedingungen**

5.1 Haben sich die Vertragsparteien nicht auf einen bestimmten Preis geeinigt, so bestimmt sich der Preis nach der zum Zeitpunkt des Vertragsschlusses gültigen Preisliste von Sunrise Medical.

5.2 Alle Preise von Sunrise Medical verstehen sich ab Werk ausschließlich der jeweiligen gesetzlichen Umsatzsteuer, öffentlichen Lasten und Abgaben, wie etwaiger Zölle sowie der Verpackungs- und Versendungskosten, die gesondert berechnet werden.

5.3 Soweit nichts anderes vereinbart ist, sind sich die Parteien darüber einig, dass alle sich aus diesem Vertrag ergebenden Zahlungsverpflichtungen als in Euro vereinbart gelten.

5.4 Soweit Zahlung auf Rechnung vereinbart wurde, wird jede Rechnung mit Zugang der Rechnung sofort ohne Abzug zur Zahlung fällig. Zahlungen des Bestellers gelten erst dann als erfolgt, wenn Sunrise Medical über den Betrag verfügen kann.

5.5 Wechsel und Schecks werden nur nach besonderer Vereinbarung und für Sunrise Medical kosten- und spesenfrei erfüllungshalber hereingenommen.

5.6 Zur Aufrechnung ist der Besteller nur berechtigt, wenn sein Gegenanspruch unbestritten oder rechtskräftig festgestellt ist.

5.7 Zur Geltendmachung eines Zurückbehaltungsrechtes ist der Besteller nur insoweit befugt, als sein Gegenanspruch auf dem gleichen Vertrag beruht und unbestritten oder rechtskräftig festgestellt ist.

5.8 Wird Sunrise Medical nach dem Vertragsschluss die Gefahr mangelnder Leistungsfähigkeit des Bestellers bekannt, ist Sunrise Medical berechtigt, noch ausstehende Lieferungen oder Leistungen nur gegen Vorauszahlung oder Sicherheitsleistung zu erbringen; werden diese auch nach Ablauf einer von Sunrise Medical gesetzten angemessenen Frist nicht erbracht, so kann Sunrise Medical unbeschadet weiterer Rechte von dem Vertrag ganz oder teilweise zurücktreten.

**6. Gewährleistung, Untersuchungspflicht und Rückgabe**

6.1 Angaben in Katalogen, Preislisten und sonstigem dem Besteller von Sunrise Medical überlassenen Informationsmaterial sowie produktbeschreibende Angaben sind keinesfalls als Garantien für eine besondere Beschaffenheit des Liefergegenstandes zu verstehen; derartige Beschaffenheit müssen ausdrücklich schriftlich vereinbart werden.

6.2 Gewährleistungsrechte des Bestellers setzen voraus, dass er den Liefergegenstand nach Übergabe überprüft und Sunrise Medical Mängel unverzüglich, spätestens jedoch zwei Wochen nach Übergabe, schriftlich mitteilt; verborgene Mängel müssen Sunrise Medical unverzüglich nach ihrer Entdeckung schriftlich mitgeteilt werden.

6.3 Bei jeder Mängelrüge steht Sunrise Medical das Recht zur Besichtigung und Prüfung des beanstandeten Liefergegenstandes zu. Dafür wird der Besteller Sunrise Medical die notwendige Zeit und Gelegenheit einräumen. Sunrise Medical kann von dem Besteller auch verlangen, dass er den beanstandeten Liefergegenstand an Sunrise Medical auf Kosten von Sunrise Medical zurückschickt. Erweist sich eine Mängelrüge des Bestellers als vorsätzlich oder grob fahrlässig unberechtigt, so ist er Sunrise Medical zum Ersatz aller in diesem Zusammenhang entstandenen Aufwendungen verpflichtet.

6.4 Sunrise Medical ist berechtigt, Mängel nach eigener Wahl durch für den Besteller kostenlose Nachbesserung oder Ersatzlieferung des fehlerhaften Teiles oder des ganzen Liefergegenstandes zu beseitigen.

6.5 Die zum Zwecke der Nachbesserung oder Ersatzlieferung anfallenden Transport-, Wege-, Arbeits- und Materialkosten übernimmt Sunrise Medical, sofern nicht Ziffer 6.3 Satz 4 eingreift.

6.6 Der Besteller wird Sunrise Medical die für die Nachbesserung oder Ersatzlieferung notwendige Zeit und Gelegenheit von nicht mehr als 14 Tagen einräumen.

6.7 Von Sunrise Medical ersetzte Teile gehen in das Eigentum von Sunrise Medical über.

6.8 Sunrise Medical übernimmt keine Gewähr für Schäden, die durch ungeeignete oder unsachgemäße Verwendung, fehlerhafte Lagerung, fehlerhafte Aufbewahrung, fehlerhaften Transport, fehlerhafte Montage, fehlerhafte Inbetriebnahme, mangelnde Wartung oder fehlerhafte Behandlung durch den Besteller, Verwendung von nicht geeignetem Zubehör oder durch natürliche Abnutzung entstehen, sofern die Schäden nicht von Sunrise Medical zu vertreten sind.

6.9 Die Verjährungsfrist für Gewährleistungsansprüche beträgt 12 Monate seit dem Zeitpunkt des Gefahrübergangs.

6.10 Alle weitergehenden Ansprüche des Bestellers sind ausgeschlossen, soweit nicht Ziffer 7 oder die §§ 478, 479 BGB etwas anderes vorsehen.

**7. Schadensersatz und Haftungsbeschränkung**

7.1 Soweit nicht in Ziffer 7.2 etwas anderes bestimmt ist, haftet Sunrise Medical unbegrenzt auf Schadensersatz nach den gesetzlichen Regelungen.

7.2 Ausnahmsweise haftet Sunrise Medical nicht für die leicht fahrlässige Verletzung unwesentlicher Vertragspflichten und lediglich begrenzt auf den vertragstypischen vorhersehbaren Schaden für die leicht fahrlässige Verletzung wesentlicher Vertragspflichten (d. h. Verpflichtungen, deren Erfüllung die ordnungsgemäße Durchführung des Vertrags erst ermöglicht und auf deren Erfüllung der Besteller regelmäßig vertraut und vertrauen darf).

**8. Eigentumsvorbehalt**

8.1 Die gelieferten Produkte bleiben bis zur vollständigen Bezahlung sämtlicher Forderungen von Sunrise Medical aus der Geschäftsverbindung mit dem Besteller das Eigentum von Sunrise Medical.

8.2 Bei laufender Rechnung gilt das vorbehaltene Eigentum zur Sicherung der Sunrise Medical zustehenden Saldoforderung.

8.3 Eine Veräußerung der Vorbehaltsprodukte ist dem Besteller nur im ordnungsgemäßen Geschäftsverkehr gestattet. Der Besteller ist nicht berechtigt, die Vorbehaltsprodukte zu verpfänden, zur Sicherheit zu übereignen oder sonstige das Eigentum von Sunrise Medical gefährdende Verfügungen zu treffen. Der Besteller tritt schon jetzt die Forderung aus der Weiterveräußerung an Sunrise Medical ab; Sunrise Medical nimmt diese Abtretung schon jetzt an. Der Besteller ist widerruflich ermächtigt, die an Sunrise Medical abgetretenen Forderungen treuhänderisch für Sunrise Medical im eigenen Namen einzuziehen. Sunrise Medical kann diese Ermächtigung sowie die Berechtigung zur Weiterveräußerung widerrufen, wenn der Besteller mit wesentlichen Verpflichtungen wie beispielsweise der Zahlung gegenüber Sunrise Medical in Verzug ist.

8.4 Der Besteller wird Sunrise Medical jederzeit alle gewünschten Informationen über die Vorbehaltsprodukte oder über Ansprüche, die hiernach an Sunrise Medical abgetreten worden sind, erteilen. Zugriffe oder Ansprüche Dritter auf Vorbehaltsprodukte hat der Besteller sofort und unter Übergabe der notwendigen Unterlagen Sunrise Medical anzuzeigen. Der Besteller wird zugleich den Dritten auf den Eigentumsvorbehalt von Sunrise Medical hinweisen. Die Kosten einer Abwehr solcher Zugriffe und Ansprüche trägt der Besteller.

8.5 Der Besteller ist verpflichtet, die Vorbehaltsprodukte für die Dauer des Eigentumsvorbehaltes sorgfältig zu behandeln.

8.6 Übersteigt der realisierbare Wert der Sicherheiten die gesamten zu sichernden Forderungen von Sunrise Medical um mehr als 10 %, so ist der Besteller berechtigt, insoweit Freigabe zu verlangen.

8.7 Kommt der Besteller mit wesentlichen Verpflichtungen wie beispielsweise der Zahlung gegenüber Sunrise Medical in Verzug, so kann Sunrise Medical unbeschadet sonstiger Rechte die Vorbehaltsprodukte zurücknehmen und zwecks Befriedigung fälliger Forderungen gegen den Besteller anderweitig verwerten. In diesem Falle wird der Besteller Sunrise Medical oder den Beauftragten von Sunrise Medical sofort Zugang zu den Vorbehaltsprodukten gewähren und diese herausgeben. Verlangt Sunrise Medical die Herausgabe aufgrund dieser Bestimmung, so gilt dies nicht als Rücktritt vom Vertrag.

8.8 Bei Lieferungen in andere Rechtsordnungen, in denen die vorstehende Eigentumsvorbehaltsregelung nicht die gleiche Sicherungswirkung hat wie in Deutschland, wird der Besteller alles tun, um Sunrise Medical unverzüglich entsprechende Sicherungsrechte zu bestellen. Der Besteller wird an allen Maßnahmen wie beispielsweise Registrierung, Publikation usw. mitwirken, die für die Wirksamkeit und Durchsetzbarkeit derartiger Sicherungsrechte notwendig und förderlich sind.

8.9 Auf Verlangen von Sunrise Medical ist der Besteller verpflichtet, die Vorbehaltsprodukte angemessen zu versichern, Sunrise Medical den entsprechenden Versicherungsnachweis zu erbringen und die Ansprüche aus dem Versicherungsvertrag an Sunrise Medical abzutreten.

**9. Produkthaftung**

Der Besteller wird weder die gelieferten Produkte noch deren Ausstattung oder Verpackung verändern, insbesondere wird er die vorhandenen Warnungen über Gefahren bei unsachgemäßem Gebrauch der Produkte nicht verändern oder entfernen. Verstößt der Besteller gegen die vorstehende Bestimmung, so stellt er Sunrise Medical im Innenverhältnis von Produkthaftungsansprüchen Dritter frei, soweit er für den die Haftung auslösenden Fehler verantwortlich ist.

**10. Regelungen zur Erfüllung regulatorischer Anforderungen für Medizinprodukte**

10.1 Im Geltungsbereich dieser Allgemeinen Verkaufsbedingungen gelten ergänzend folgende Regelungen, wenn und soweit die Lieferungen Medizinprodukte bzw. Zubehör zu Medizinprodukten (im Folgenden gemeinsam: Medizinprodukte) im Sinne der Verordnung (EU) 2017/745 (im Folgenden_ EU-Medizinprodukteverordnung) betreffen und der Kunde diese Medizinprodukte als Händler im Sinne von Art. 2 Nr. 34 EU-Medizinprodukteverordnung auf dem Markt bereitstellen wird. Sunrise Medical ist Hersteller der Medizinprodukte im Sinne von Art. 2 Nr. 30 der EU-Medizinprodukteverordnung.

10.2 Der Besteller wird die ihn treffenden Händlerpflichten nach Art. 14 EU-Medizinprodukteverordnung erfüllen.

10.3 Sunrise Medical und der Besteller arbeiten zusammen, um eine Rückverfolgbarkeit der Medizinprodukte, insbesondere für etwaige Sicherheitskorrekturmaßnahmen im Feld, sicherzustellen. Der Besteller wird nach Maßgabe von Art. 25 Abs. 2 EU-Medizinprodukteverordnung sicherstellen, für einen Zeitraum von mindestens zehn (10) Jahren, nachdem er das jeweils letzte Medizinprodukt einer Produktgruppe abgegeben hat, jederzeit der zuständigen Behörde darüber Auskunft geben zu können, von wem er die Medizinprodukte bezogen und an wen er sie abgegeben hat. Der Besteller wird ein für diese Auskünfte geeignetes Verfahren einrichten und dessen Einhaltung dokumentieren. Der Besteller wird geeignete Vorkehrungen treffen, damit die Dokumentation auch nach einer Beendigung seines Geschäftsbetriebs noch zur Verfügung gestellt werden kann.

10.4 Der Besteller wird Sunrise Medical über alle Erfahrungen und Erkenntnisse bezüglich der Medizinprodukte einschließlich zu beobachtender Trends, über alle ihm zugehenden Beschwerden und Berichte über mutmaßliche Vorkommnisse oder eine schwerwiegende Gefahr im Zusammenhang mit den Medizinprodukten unverzüglich informieren. Der Besteller wird die vorstehenden Informationen dokumentieren und diese Dokumentation für die Dauer von mindestens zehn (10) Jahren, nachdem er das letzte Medizinprodukt abgegeben hat, aufbewahren. Der Besteller wird geeignete Vorkehrungen treffen, damit die Dokumentation auch im Falle einer etwaigen Beendigung seines Geschäftsbetriebs zur Verfügung gestellt werden kann.

10.5 Der Besteller wird die Lagerungs- und Transportbedingungen für die Medizinprodukte nach den Vorgaben von Sunrise Medical einhalten und dies dokumentieren. Der Besteller wird Sunrise Medical diese Dokumentation auf Anfrage zur Verfügung stellen.

10.6 Soweit Sunrise Medical dem Besteller Materialien für die Bewerbung der Medizinprodukte (z. B. Texte, Bezeichnungen, Warenzeichen, Abbildungen und andere Zeichen) zur Verfügung stellt, wird der Besteller ausschließlich diese Werbematerialien im Zusammenhang mit den Medizinprodukten nutzen und diese nicht verändern.

**11. Allgemeine Bestimmungen**

11.1 Änderungen und Ergänzungen des Vertrages und/oder dieser Allgemeinen Verkaufsbedingungen, sowie Nebenabreden bedürfen der Schriftform. Dies gilt auch für eine Abänderung dieses Schriftformerfordernisses.

11.2 Ist eine Bestimmung des Vertrags und/oder dieser Allgemeinen Verkaufsbedingungen ganz oder teilweise unwirksam, so bleibt die Wirksamkeit der übrigen Bestimmungen hiervon unberührt. Die Parteien verpflichten sich in diesem Fall, die unwirksame Bestimmung durch diejenige wirksame Bestimmung zu ersetzen, die dem wirtschaftlichen Zweck der unwirksamen Bestimmung am nächsten kommt.

11.3 Ausschließlicher Gerichtsstand für alle Streitigkeiten aus dem Vertragsverhältnis ist Heidelberg. Sunrise Medical ist jedoch berechtigt, den Besteller an jedem anderen gesetzlichen Gerichtsstand zu verklagen.

11.4 Es gilt das Recht der Bundesrepublik Deutschland unter Ausschluss des Übereinkommens der Vereinten Nationen über Verträge über den internationalen Warenkauf (CISG).

**12. Richtlinie zur Lagerung und Rücksendung von Produkten**

Unsere Richtlinien zur Lagerung und Rücksendung von Produkten entnehmen Sie bitte unserer Internetseite unter folgendem Pfad:
https://www.sunrisemedical.de/SunriseEU/files/12/12dc22d1-1fae-4b50-9262-200c9f93342c.pdf

**13. Datenschutz**

Datenschutz ist uns ein großes Anliegen. Daher werden Daten unserer Kunden geschützt, vertraulich behandelt und nicht an Dritte weitergegeben. Wir verwenden die Kontaktdaten unserer Kunden, um diesen in unregelmäßigen Abständen per eMail, telefonisch oder per Post Informationen zu unserem Unternehmen, unseren Produkten und unseren Dienstleistungen zukommen zu lassen. Sie können dem jederzeit durch formlose Mail an kundenservice@sunrisemedical.de widersprechen oder auf den Abmeldelink in der Email klicken.

**14. Auftragsverarbeitung**

Sofern die Beauftragung die Verarbeitung von personenbezogenen Daten erforderlich macht und somit als Auftragsverarbeitung anzusehen ist, nutzen Sie bitte den bereitgestellten Auftragsverarbeitungsvertrag:
https://www.sunrisemedical.de/footer/av-vereinbarung

SUNRISE MEDICAL

Kahlbachring 2-4 · 69254 Malsch/HD · Fax 07253 / 980 222 · www.SunriseMedical.de
Mo. - Do. 8.00 - 12.00 Uhr und 13.00 - 17.00 Uhr, Fr. 8.00 - 12.00 Uhr und 13.00 - 15.00 Uhr.