QUICKIE® Life

Rev.1 2025

Facturado a:	
Nombre:	
Calle:	
Localidad:	Código postal:
Provincia:	
Tel:	Fax:

Enviado a:	
Nombre:	
Calle:	
Localidad:	Código postal:
Provincia:	
Tel:	Fax:

Fecha de pedido:

Nº de pedido de Sunrise:

CE

Los precios aquí mostrados son Precios de Venta al Público Recomendados sin IVA

● = Standard

☐ = Opción con coste

○ = Opción sin coste

Reposapiés fijos **PVP Rec: 1.818,95 €**

Reposapiés desmontables **PVP Rec: 1.818,95 €**

Cód. SRM040F*

Peso máximo usuario: **140 kg**

		MODELO	PVP
LFE010000	☐	Con reposapiés fijos	1.818,95 €
LFE010015	☐	Con reposapiés desmontables ***Cód. SRM040F****	1.818,95 €

MEDIDAS

ANCHURA DE ASIENTO (cm) - de exterior del tubo del armazón a exterior del tubo del armazón

36	38	40	42	44	46	48	50	52	54
○	○	○	○	○	○	○	○	○	○

PROFUNDIDAD DE ASIENTO (cm)

36	38	40	42	44	46	48	50
○	○	○	○	○	○	○	○
Armazón corto			Armazón medio		Armazón largo		

Por favor consulte las hojas traseras para cualquier duda sobre medidas

Todas las medidas están en cm y sin cojín

ALTURA DELANTERA DE ASIENTO

Altura delantera de asiento (cm)

Ruedas delanteras	Horquilla (mm)	40	42	43	44	45	46	47	48	49	50	51	52	53	54
4"	Hemi	☐	☐												
	Aluminio (143 mm)			○	○		○	○	○						
	Aluminio (158 mm)						○	○	○	○	○	○			
5"	Hemi	☐	☐	☐	☐										
	Aluminio (143 mm)			○	○	○	○	○	○	○					
	Aluminio (158 mm)					○	○	○	○	○	○	○	○		
6"	Hemi			☐	☐	☐									
	Aluminio (158 mm)						○	○	○	○	○	○	○	○	
7"	Aluminio (158 mm)									○	○	○	○	○	○

Ruedas delanteras de 7": no disponibles con profundidad de asiento: 36-40cm

Horquilla Hemi disponible sólo con reposapiés desmontables

La altura de asiento trasera NO puede ser superior a la delantera

La altura trasera de asiento debe quedar máximo 11 cm por debajo de la altura delantera de asiento

ALTURA TRASERA DE ASIENTO: en función del tamaño de rueda trasera

Altura trasera de asiento (cm)

Ruedas traseras	40	41	42	43	44	45	46	47	48	49	50	51
22"	○	○		○	○		○	○	○			
24"				○	○		○	○	○	○	○	
25"				○	○	○	○		○	○	○	○

SUNRISE MEDICAL

www.SunriseMedical.es

© Sunrise Medical 2025

● = Standard ○ = Opción sin coste ☐ = Opción con coste

			PVP
	ASIENTO		
	Tapicería de asiento		
LFE020014	●	Tapicería de asiento ajustable, con 1 bolsillo	**Std**
LFE020000	○	Sin tapicería de asiento	s/c
	Cojín con funda negro		
	Espuma	Grosor: LFE020101 ☐ 3 cm LFE020102 ☐ 5 cm *(dureza media)*	146,24 €
	Accesorios de asiento		
LFE090018	☐	Cinturón de posicionamiento ***** Cód. SRA000J*****	113,72 €
	Cojines Jay		
	NOTA - Estos son sólo algunos de los cojines Jay disponibles. Consulta la gama completa en nuestra Web		
	☐	JAY Xtreme Active *****Cod. ECJ020A***** *(Imprescindible adjuntar hoja de pedido del cojín)*	616,15 €
	☐	JAY Easy Fluid, base curva *****Cod. ECJ010A***** *(Imprescindible adjuntar hoja de pedido del cojín)*	323,15 €
	☐	JAY Lite *****Cod. ECJ010A***** *(Imprescindible adjuntar hoja de pedido del cojín)*	323,15 €
	☐	JAY Easy Visco, base curva *****Cod. ECJ000A***** *(Imprescindible adjuntar hoja de pedido del cojín)*	105,43 €
	☐	JAY Basic *****Cod **Cod. ECJ000A***** *(Imprescindible adjuntar hoja de pedido del cojín)*	105,43 €
	RESPALDO		

Altura de respaldo establecido a (cm)

25-30 cm	30-35 cm	35-40 cm	40-45 cm	45-50 cm
○ 25	○ 30	○ 35	○ 40	○ 45
○ 27.5	○ 32.5	○ 37.5	○ 42.5	○ 47.5
○ 30	○ 35	○ 40	○ 45	○ 50

Tipo de respaldo			
LFE030010	●	Respaldo standard, fijo a 90º *(No plegable ni ajustable en ángulo)*	**Std**
LFE030101	☐	Respaldo partido (hacia atrás) *(Para alturas de respaldo de 40 - 47.5 cm)(sólo con empuñaduras std largas)*	345,44 €
LFE030031	☐	Respaldo partido (plegable hacia delante) **(3)** *(Con empuñaduras std alturas de respaldo de 30 a 47.5cm)*	349,33 €
LFE030012	☐	Respaldo ajustable en ángulo *(no disponible con altura de respaldo de 50 cm)*	164,39 €
		○ *-12º (78°)* ○ *-8º (82°)* ○ *-4º (86°)*	
		○ *0º (90°)* ○ *4º (94°)* ○ *8º (98°)* ○ *12º (102°)*	
Empuñaduras			
LFE030201	○	Empuñaduras standard largas	s/c
LFE030203	☐	Empuñaduras plegables **(1)** *(Sólo con alturas de respaldo desde 30cm. Desde 35 cm con respaldo ajustable en ángulo)*	230,27 €
LFE030204	☐	Empuñaduras ajustables en altura **(1) (2)** *(Sólo con alturas de respaldo desde 30 cm)*	389,02 €
LFE030205	☐	Empuñaduras ajustables en altura para Jay **(1) (2)** *(Sólo con alturas de respaldo desde 30 cm)*	267,70 €
LFE030200	○	Sin empuñaduras **(1)**	s/c
Tapicería de respaldo			
LFE030316	●	Tapicería de respaldo EXO EVO Color de ribetes: ● Negro ○ Naranja ○ Gris plata ○ Rojo ○ Azul	**Std**
LFE030317	☐	Tapicería de respaldo EXO EVO PRO Color de ribetes: ○ Negro ○ Naranja ○ Gris plata ○ Rojo ○ Azul	166,25 €
LFE030000	○	Sin tapicería de respaldo	s/c
Accesorios del respaldo			
LFE030402	☐	Barra rigidizadora auto-plegable *(No posible con respaldo partido hacia atrás o hacia delante)*	139,63 €
LFE030410	☐	Reposacabezas alto, ajustable en altura, profundidad y ángulo (23 x 11 cm) **(1) (2)** *****Cód. SRC010C***** *(Sólo con empuñaduras ajustables en altura)*	450,00 €
LFE030411	☐	Reposacabezas mediano, ajustable en altura, profundidad y ángulo (20 x 11 cm) **(1) (2)** *****Cód. SRC010C***** *(Sólo con empuñaduras ajustables en altura)*	450,00 €

(1) ***No posible en combinación con respaldo partido hacia atrás***
(2) ***No posible con respaldo partido hacia delante***
(3) ***No posible con empuñaduras ajustables en altura. Con empuñaduras plegable sólo para alturas respaldo de 35 a 45 cm. Consulta el cuadro de incompatibilidades en las páginas traseras***

Para ampliar información visite nuestra página web www.SunriseMedical.es

© Sunrise Medical 2025 2/6

● = Standard ○ = Opción sin coste ☐ = Opción con coste **PVP**

RESPALDO JAY3 CARBONO ***Cod. SRC030C*** *Selecciona respaldo y tipo de anclajes*

Ancho carcasa (en cm)	32	36	41	46
Para ancho sillas*	32-34	35-40	41 - 44	45 - 48
Torácico Inferior (LT)				**770,00 €**
Altura 17 cm	○ J3BCFSCLTS32	○ J3BCFSCLTS36	○ J3BCFSCLTS41	
Altura 24 cm	○ J3BCFSCLTT32	○ J3BCFSCLTT36	○ J3BCFSCLTT41	○ J3BCFSCLTT46
Torácico Medio (MT)				**770,00 €**
Altura 30 cm	○ J3BCFSCMTS32	○ J3BCFSCMTS36	○ J3BCFSCMTS41	○ J3BCFSCMTS46
Altura 38 cm	○ J3BCFSCMTT32	○ J3BCFSCMTT36	○ J3BCFSCMTT41	○ J3BCFSCMTT46

NOTA - Consulta la gama completa de respaldos Jay 3 disponible en nuestra web o catálogo

Anclajes para respaldo JAY 3 carbono

○	Anclajes con desmontaje rapido (Quick Release)	**(QR)**	s/c
○	Anclajes fijos	**(FX)**	s/c

REPOSABRAZOS Y PROTECTORES LATERALES

	Reposabrazos ajustables en altura estilo Quickie *****Cód. SRC000C***** *(no con protectores laterales; sólo con camber a 0° y 1°)*		
LFE040050	☐ Almohadillado corto (25cm) *(No disponible con adaptación tetraplejia)*		s/c
LFE040051	☐ Almohadillado largo (31cm) *(No disponible con adaptación tetraplejia)*		s/c
LFE040052	☐ Reposabrazos ajustables en altura mediante herramientas *****Cód. SRC000C (mejora) ***** *(Ajustables en profundidad, 33 cm)*		297,26 €
	Reposabrazos de escritorio con almohadillados hemiplégicos (1) *****Cód.SRC000C (mejora)*****		
LFE040005	☐ Reposabrazos de escritorio abatibles y extraíbles (sin almohadillados) *(Seleccionar tipo de almohadillado hemiplégico)*		377,06 €
	Almohadillados hemiplégicos *****Cód. SRC000B*****		
LFE040145	☐ Almohadillado hemipléjico XL (longitud: 54 cm, anchura: 13,5 cm), izquierdo		137,95 €
LFE040144	☐ Almohadillado hemipléjico XL (longitud: 54 cm, anchura: 13,5 cm), derecho		137,95 €
LFE040147	☐ Almohadillado hemipléjico (longitud: 46 cm, anchura: 10,5 cm), izquierdo		137,95 €
LFE040146	☐ Almohadillado hemipléjico (longitud: 46 cm, anchura: 10,5 cm), derecho		137,95 €
	Reposabrazos de escritorio fijos, no ajustables en altura		
LFE040001	☐ Reposabrazos de escritorio fijos (no ajustables en altura), abatibles, almohadillado corto (25 cm)		392,16 €
LFE040003	☐ Reposabrazos de escritorio fijos (no ajustables en altura), abatibles, almohadillado largo (31 cm)		392,16 €
	Reposabrazos de escritorio ajustables en altura *****Cód.SRC000C (mejora)*****		
LFE040002	☐ Reposabrazos de escritorio ajustables en altura, abatibles, almohadillado corto (25cm)		568,12 €
LFE040004	☐ Reposabrazos de escritorio ajustables en altura, abatibles, almohadillado largo (31cm)		568,12 €
	Accesorios para reposabrazos de escritorio *(no disponibles con potectores laterales)*		
LFE040020	○ Adaptación tetrapléjia para reposabrazos de escritorio *(No disponible con reposabrazos ajustables en altura estilo Quickie)*		s/c
LFE090011	☐ Mesa, para anchuras de 38 a 48 cm *****Cód. SAB000A (mejora)***** *(Sólo para reposabrazos de escritorio con almohadillado largo)*		231,35 €
	Mesa abatible hacia el lado *(No disponible con reposabrazos estilo Quickie ni de escritorio para almohadillados hemi)*		
LFE090012	☐ Montada a la izquierda *****Cód. SAB000A (mejora)*****		503,39 €
LFE090013	☐ Montada a la derecha *****Cód. SAB000A (mejora)*****		503,39 €
	Protectores laterales *(no disponibles con reposabrazos)*		
LFE040107	○ Protector lateral de composite, desmontable *(21 cm alto x 31 cm largo)*		s/c
LFE040102	○ Protector lateral de aluminio sin fender *(Anchura de asiento efectiva = Ancho de asiento + 2 cm)*		s/c
LFE040103	● Protector lateral de aluminio con fender *(Anchura de asiento efectiva = Ancho de asiento + 2 cm)*		**Std**
LFE040104	☐ Protector lateral de carbono con fender *(Anchura de asiento efectiva = Ancho de asiento + 2 cm)*		253,62 €

ARMAZÓN *(compare con la selección de modelo que ha hecho en la primera página)*

	Quickie Life con reposapiés fijos	
LFE010010	○ Armazón a 105° (repp 75º)	s/c
LFE010011	○ Armazón a 95° (repp 85º)	s/c
LFE010016	☐ Armazón activo a 95° y con curvatura de reposapiés de 2 cm	150,68 €
	Quickie Life con reposapiés desmontables	
LFE010015	○ Armazón con reposapiés desmontables *(Seleccione en la siguiente página el ángulo del reposapiés: a 70, 80 o 90 º)*	s/c

(1): ***No disponible en combinación con respaldo partido y altura de respaldo inferior a 40 cm.***
Sólo con camber a 0° y 1°; Respaldo plegable sólo desde altura 40 cm

Para ampliar información visite nuestra página web www.SunriseMedical.es

© Sunrise Medical 2025

● = Standard ○ = Opción sin coste ☐ = Opción con coste

			PVP
	CENTRO DE GRAVEDAD (COG)	*(distancia entre el eje de la rueda trasera y el tubo del respaldo)*	
COG23	○ 2,3 cm		s/c
COG43	○ 4,3 cm		s/c
COG63	○ 6,3 cm		s/c
COG83	○ 8,3 cm		s/c
	ACCESORIOS DE ARMAZÓN		
LFE090100	☐ Anclajes para el transporte en vehículos		44,10 €
LFE090010	☐ Ruedas de tránsito	*(No disponible con soporte de bastones, tubos de cola o antivuelcos)*	357,92 €
	Tubos de cola y soporte de bastones	*(seleccione tubos de cola o antivuelcos, no ambas cosas)*	
LFE090001	☐ Tubo de cola izquierdo		87,12 €
LFE090002	☐ Tubo de cola derecho		87,12 €
LFE090003	☐ Tubos de cola (par)		175,81 €
LFE090009	☐ Soporte de bastones	*(Siempre con tubos de cola. No disponible con antivuelcos)*	51,32 €
	Ruedas antivuelco, abatibles	*(seleccione tubos de cola o antivuelcos, no ambas cosas)*	
LFE090004	☐ Izquierda *****Cód. SRA030G (mejora)*****		192,08 €
LFE090005	☐ Derecha *****Cód. SRA030G (mejora)*****		192,08 €
LFE090006	☐ Par		389,02 €
LFE090036	☐ Ruedas antivuelco ligeras, abatibles (par)	*(no disponible con tubos de cola; peso máx usuario 100 kg)*	315,07 €
	ACCESORIOS PARA HANDBIKE - Sólo para armazón con reposapiés fijos		
LFE090212	○ Anclajes para handbike Attitude	*(seleccionar siempre que la silla se vaya a pedir junto con una handbike Attitude)* *(el peso máximo de usuario para handbike Attitude es 100 kg)*	s/c
LFE090211	☐ Anclajes para handbike Attitude, sin pedido de Attitude	*(si la silla no se pide junto con una handbike Attitude)* *(el peso máximo de usuario para handbike Attitude es 100 kg)*	105,07 €
	REPOSAPIES Y PLATAFORMAS		
	Para armazón con reposapiés desmontables	*(seleccione ángulo, tipo de reposapiés y plataformas)*	
	Ángulo del reposapiés		
LFE050002	○ 70°		s/c
LFE050001	○ 80°		s/c
LFE050041	○ 90°	*(no disponible con ruedas delanteras de 6" y 7". Sólo con reposapiés abatibles de aluminio)*	s/c
	Tipo de reposapiés		
	Reposapiés abatibles aluminio	*(estilo Xenon)*	
LFE050006	○ Izquierdo LFE050007 ○ Derecho		s/c
	○ Par		s/c
	Reposapiés elevables aluminio (0 a 90º) **(1)**	*(Sólo con plataformas individuales)*	
LFE050009	☐ Izquierdo LFE050010 ☐ Derecho		160,49 €
	☐ Par *****Cód.SRC010C*****	*(Sólo para anchuras de asiento desde 38 cm)*	285,38 €
	Soporte de amputados	*(no disponible con reposapiés elevables)*	
LFE050014	☐ Izquierdo LFE0500 ☐ Derecho		237,76 €
LFE050012	☐ Par		475,54 €
	Plataformas		
LFE050020	● Plataformas individuales de composite, ajustables en ángulo	*(par)*	**Std**
LFE050050	☐ Plataformas individuales de aluminio, ajustables en ángulo, color negro	*(LLL desde 36 cm)*	208,23 €
LFE050102	☐ Plataforma única de aluminio, ajustable en ángulo *****Cód. SRC010A (mejo*** **(2)**		476,04 €
	LIF050126 ☐ Mecanismo para abatir la plataforma hacia el exterior de la silla	*(LLL desde 38 cm)*	244,32 €
	LFE050062 ☐ Sistema de bloqueo de la plataforma		50,15 €
LFE050131	☐ Plataforma única ligera abatible de composite, ajust. en ángulo y profundidad *****Cód.SRC010A (mejora)***** **(2)**	*(para anchos hasta 50 cm)*	210,08 €
LFE050132	☐ Plataforma única ligera abatible de carbono, ajust. en ángulo y profundidad *****Cód.SRC010A (mejora)***** **(2)**	*(para anchos hasta 50 cm)*	292,13 €
LFE050127	☐ Posicionador de pie para plataforma	*(sólo con plataforma única ligera)*	90,26 €
	Plataformas para armazón con reposapiés fijos		
LFE050020	● Plataformas individuales de composite, ajustables en ángulo	*(par)*	**Std**
LFE050050	☐ Plataformas individuales de aluminio, ajustables en ángulo, color negro	*(LLL desde 36 cm)*	208,23 €
LFE050102	☐ Plataforma única de aluminio, ajustable en ángulo *****Cód. SRC010A (mejora)*****		476,04 €
	LIF050126 ☐ Mecanismo para abatir la plataforma hacia el exterior de la silla	*(LLL desde 38 cm)*	244,32 €
	LFE050062 ☐ Sistema de bloqueo de la plataforma		50,15 €
LFE050131	☐ Plataforma única ligera abatible de composite, ajust. en ángulo y profundidad *****Cód.SRC010A (mejora)***** **(2)**	*(para anchos hasta 50 cm)*	210,08 €
LFE050132	☐ Plataforma única ligera abatible de carbono, ajust. en ángulo y profundidad *****Cód.SRC010A (mejora)***** **(2)**	*(para anchos hasta 50 cm)*	292,13 €
LFE050127	☐ Posicionador de pie para plataforma	*(sólo con plataforma única ligera)*	90,26 €
LFE050028	☐ Plataforma auto-plegable de composite	*(Ajustable en ángulo y profundidad)*	59,87 €
LFE050027	☐ Plataforma auto-plegable de carbono	*(Ajustable en ángulo y profundidad)*	125,76 €

(1): No disponible con plataforma única
(2): No disponible en combinación con reposapiés elevables

Para ampliar información visite nuestra página web www.SunriseMedical.es

© Sunrise Medical 2025

● = Standard ○ = Opción sin coste ☐ = Opción con coste

			PVP
	Longitud de pierna (LLL)	(Atención: Máx longitud de pierna = Altura delantera de asiento - 2,5 cm)	
	○ 35 ○ 36 ○ 37 ○ 38 ○ 39	**Todas las medidas están en cm**	
	○ 41 ○ 42 ○ 43 ○ 44 ○ 45		
	○ 47 ○ 48 ○ 49 ○ 50		
	HORQUILLA	*(compare con su selección en la primera página)*	
LFE080029	● Horquilla de aluminio *LFE080041* ● Color negro anodizado		**Std**
	Horquilla en color: *LFE080042* ☐ Gris plata anodizado		73,10 €
	☐ Horquilla de aluminio, pintada de color		
	LFE101404 ☐ Blanco estelar (04) *(Starlight White)*		73,10 €
	LFE101412 ☐ Azul real (12) *(Royal Blue)*		73,10 €
	LFE101415 ☐ Rojo Rubí (15) *(Red Pepper)*		73,10 €
	LFE101421 ☐ Mandarina (21) *(Solar Orange)*		73,10 €
LFE080101	☐ Horquilla hemi	*(Sólo con reposapiés desmontables) (No disponible en combinación con ruedas delanteras de 7")*	326,48 €
	RUEDAS DELANTERAS	*(compare con su selección en la primera página)*	
LFE080301	○ Macizas ○ 4" ○ 5" ○ 6" ○ 7"	*(llanta negra, cubierta gris)*	s/c
LFE080302	○ Macizo blando ○ 5" ○ 6"	*(Altura máxima de asiento 52 cm)(llanta negra, cubierta gris)*	s/c
LFE080305	○ Neumáticas ○ 6" ○ 7"		s/c
	Con luces		
LFE080303	☐ Macizas ☐ 4" ☐ 5"	*(llanta negra)*	95,80 €
	Con llanta de aluminio		
LFE080304	☐ Macizas ☐ 4" ☐ 5"	*(llanta gris plata, cubierta negra)*	113,12 €
LFE080306	☐ Mayor grosor (macizo blando) ☐ 4" ☐ 5"	*(cubierta negra)*	152,31 €
	Llanta en color anodizado: *LFE080312* ○ Gris plata		s/c
	LFE080311 ☐ Negro *LFE080313* ☐ Naranja *LFE080314* ☐ Rojo *LFE080315* ☐ Azul		58,67 €
	RUEDAS TRASERAS	*(compare con su selección en la primera página)*	
LFE070001	○ Rueda universal con radios cruzados	*(sólo para 22" y 24")(carrete y llanta gris plata, 36 radios grises)*	s/c
LFE070002	○ Ruedas de diseño 24"	*(carrete y llanta gris plata, 36 radios grises)*	s/c
LFE070003	● Ruedas ligeras	*(sólo para 24" y 25")(carrete y llanta negro, 24 radios grises)(peso máximo de usuario: 125 kg)*	**Std**
LFE070004	☐ Ruedas Proton (ultraligeras)	*(carrete y llanta negro, 24 radios negros)(peso máximo de usuario: 100 kg)*	467,04 €
LFE070005	☐ Ruedas Spinergy de 18 radios	*(sólo para 24" y 25")(carrete gris plata, llanta negra, radios negros - otros colores via B4M)*	772,20 €
LFE070008	☐ Ruedas con freno de tambor	*(sólo para 22" y 24". Sólo con empuñaduras ajustables en altura o largas)*	494,93 €
LFE070009	☐ Ruedas Mountainbike	*(sólo 24")(carrete y llanta negro, 36 radios grises, aros aluminio negros)*	455,65 €
LFE070010	☐ Par de ruedas Mountain Bike adicionales	*(sólo 24")(carrete y llanta negro, 36 radios grises, aros aluminio negros)*	644,22 €
LFE070000	○ Sin ruedas traseras		s/c
	Sistema de hemiplejia (1)	*(Con aros de acero inoxidable. Sólo para 22" y 24"; COG 4,3 cm; 0° camber)*	
LFE070401	☐ Lado izquierdo	*****Cód.SRA020A (mejora)*****	1.113,72 €
LFE070402	☐ Lado derecho	*****Cód.SRA020A (mejora)*****	1.113,72 €
	CUBIERTAS		
LFE070101	○ Alta presión lisas Right Run	*(sólo para 22" y 24")(color gris)*	s/c
LFE070102	○ Macizas	*(Con 25" sólo disponible con ruedas Proton)(color negro)*	s/c
LFE070107	☐ Schwalbe One	*(sólo para 24" y 25")(color negro)*	54,17 €
LFE070104	☐ Marathon Plus Evolution (anti-pinchazos)	*(sólo con ruedas de 24" y 25")(color negro)*	124,09 €
	AROS		
LFE070204	○ Acero inoxidable		s/c
LFE070202	● Aluminio gris plata anodizado		**Std**
LFE070201	○ Aluminio gris plata pintado		s/c
LFE070203	☐ Aluminio pintado de color. Código de color:	*(Selecciona el color en la última página)*	91,14 €
LFE070207	☐ Antideslizante	*(Con 22" sólo disponible con ruedas universales o con frenos de tambor)*	463,51 €
LFE070208	☐ Max Grepp antideslizantes	*(Sólo para 22"y 24")*	489,63 €
LFE070212	☐ Ellipse 3R, color negro	*(aro ergonómico con banda de goma)(sólo con ruedas 24" y 25")*	475,84 €
LFE070200	○ Sin aros		s/c
	Montaje del aro		
LFE070307	☐ Estrecho = 7mm	*(no disponible con ruedas Proton, Spinergy o ligeras y aros de acero inoxidable)*	169,61 €
LFE070317	● Standard = 17mm		**Std**
LFE070327	○ Ancho = 27mm		s/c
	Accesorios del aro		
LFE070250	☐ Cubierta de aro de silicona	*(no disponible con 25" ni con aros antideslizantes ni Maxgrepp)*	177,36 €
	CAMBER	*(Los reposabrazos sólo con compatibles con camber a 0° o 1°)*	
LFE070600	● 0°		**Std**
LFE070601	○ 1° *LFE070602* ○ 2° *LFE070603* ○ 3° *LFE070604* ○ 4°		s/c
	PROTECTORES DE RADIOS	*(no compatible con ruedas Spinergy)*	
LFE070831	☐ Transparentes		247,01 €
LFE070822	☐ Pool *LFE070820* ☐ Oriental *LFE070802* ☐ Basketball		247,01 €
LFE070811	☐ Feather *LFE070817* ☐ Hot wheels *LFE070827* ☐ Silk		247,01 €
LFE070814	☐ Graffiti *LFE070812* ☐ Flying water *LFE070803* ☐ Basketball 2		247,01 €
LFE070828	☐ Space *LFE070806* ☐ Chrome wheeld		247,01 €

(1) Altura de asiento trasera para 22": De 40 a 44 cm; para 24": De 43 a 47 cm; pletina del eje en gris

Para ampliar información visite nuestra página web www.SunriseMedical.es

© Sunrise Medical 2025

Quickie Life

● = Standard ○ = Opción sin coste ☐ = Opción con coste

			PVP
		FRENOS	
LFE060001	●	Freno standard	**Std**
LFE060002	☐	Frenos de rodilla (montado alto)	84,02 €
LFE060010		☐ Alargador para freno de rodilla, montado alto, abatible *****Cód. SRA030H*****	18,18 €
LFE060023	☐	Frenos compactos EVO	68,42 €
LFE060015	☐	Freno de hemiplejia, lado izquierdo	263,42 €
LFE060016	☐	Freno de hemiplejia, lado derecho	263,42 €
		ACCESORIOS	
LFE090000	●	Kit de herramientas	**Std**
LFE090025	☐	Bomba	23,31 €
LFE090024	☐	Bomba de alta presión	116,68 €
LFE090030	☐	Mochila negra	107,33 €
LFE090026	☐	Soporte para el teléfono móvil	29,51 €
		COLORES (1)	
		Armazón	94,41 €
		Aro	90,26 €
		Carrete/Llanta	183,37 €

	Armazón	Aro	Carrete/llanta **(1)**		Armazón	Aro	Carrete/llanta **(1)**
01 Negro mate *(Matte Black)*	○ s/c	☐	☐	09 Verde caqui *(Salute Green)*	☐	☐	
02 Negro brillante *(Gloss Black)*	○ s/c	☐	☐	10 Azul zafiro metalizado *(Velvet Sapphire)*	☐	☐	
03 Gris antracita metalizado *(Metallic Shadow)*	○ s/c	☐		13 Azul oceáno brillante *(Brilliant Ocean)*	☐	☐	
04 Blanco estelar *(Starlight White)*	○ s/c	☐		16 Cereza mate *(Cherry Lustre)*	☐	☐	☐
05 Plata metalizado *(Silver Ore)*	○ s/c	☐		18 Rosa chicle *(Pink Power)*	☐	☐	
06 Gris ceniza *(Storm Grey)*	○ s/c	☐		19 Rosa satinado *(Satin Rose)*	☐	☐	
07 Beige arena *(Desert Tan)*	○ s/c	☐		21 Mandarina *(Solar Orange)*	☐	☐	
08 Verde salvia *(Desert Sage)*	○ s/c	☐					
11 Azul nocturno *(Midnight Blue)*	○ s/c	☐					
12 Azul real *(Royal Blue)*	○ s/c	☐	☐				
14 Rojo escarlata *(Scarlet Noir)*	○ s/c	☐					
15 Rojo rubí *(Red Pepper)*	○ s/c	☐	☐				
17 Verde matcha *(Turbo Green)*	○ s/c	☐					
20 Violeta púrpura *(Mystic Purple)*	○ s/c	☐					
22 Amarillo verano *(Velocity Yellow)*	○ s/c	☐					

(1) Aro: sólo para aros de aluminio pintados; Carrete/llanta: sólo para ruedas con radios cruzados

			PVP
		COLOR DE ADHESIVOS	
LFE100550	○	Negro	s/c
LFE100551	○	Gris plata	s/c
		COLOR ANODIZADO PARA LA PLETINA DEL EJE *(no compatible con sistema de hemiplejia)*	
LFE100580	●	Negro	**Std**
LFE100581	☐	Gris plata	94,02 €
LFE100582	☐	Naranja	94,02 €
		COLOR CARRETE/LLANTA PARA RUEDAS LIGERAS 24" *(Sólo para ruedas ligeras de 24". Radios de color negro)*	
LFE100336	☐	Naranja anodizado	183,37 €
LFE100337	☐	Azul anodizado	183,37 €
LFE100338	☐	Rojo anodizado	183,37 €

Quickie Life- Precio básico	
Precio con opciones	
Sin I.V.A	
I.V.A.	
Precio total	

Sunrise Medical
Dirección: **E-mail:**
Tel.
Fax. **Página web:**

Para ampliar información visite nuestra página web www.SunriseMedical.es

© Sunrise Medical 2025

Por favor, siga el siguiente método para tomar las medidas:
Tolerancia +/- 1 cm

Anchura de asiento: (AA):

a) Para el usuario: Debe permitir que haya una distancia a ambos lados entre el protector y la cadera de 1 - 2 cm en total.

b) En la silla: De exterior a exterior de los tubos del asiento

Profundidad de asiento (PA):

a) Para el usuario: Sentándose bien erguido, dejar espacio de unos 2-3 dedos entre el final de la tapicería de asiento y la cara interna de la rodilla (aprox. 3-6 cm).

b) En la silla: Del tubo del respaldo hasta el borde delantero de la tapicería

Altura delantera de asiento:

a) Para el usuario: Sen PVP Rec: 1.764,03 €
Desde el interior de la rodilla hasta la base del talón
PVP Rec: 1.818,95 €

b) En la silla: Desde la parte delantera del tubo del asiento al suelo
Min. 3cm más que la medida del usuario
(Hay que tener en cuenta el grosor del cojín)

Altura t Con reposapiés desmontables *****Cód. SRM040F*****

b) En la silla: Desde la parte trasera del tubo del asiento al suelo
Nota: La diferencia máxima con respecto a la altura delantera es de 13 cm

Altura de respaldo (AR):

a) Para el usuario: Medida desde el asiento (cojín incluido) hasta como máximo un dedo (1-2cm) por debajo del homoplato
Importante: La altura del respaldo depende del grado de discapacidad

b) En la silla: Del tubo del asiento hasta el borde superior de la tapicería del respaldo
Nota: La capacidad del usuario de mantenerse erguido influye en la altura adecuada del respaldo, por lo que ésta puede variar

Ángulo de respaldo: Importante: La altura del respaldo depende del grado de discapacidad
El ángulo de respaldo a 0° equivale a un ángulo de 90º con respecto al suelo
Los ángulos negativos son inferiores a 90° (ángulo de respaldo por delante de 0º)
y los ángulos positivos son mayores a 90° (ángulo de respaldo por detrás de 0º)

Longitud de pierna (LLL): medidas ± 2 cm

a) Para el usuario: Con las piernas en el ángulo correcto, desde el interior de la rodillla hasta la base del talón.

b) En la silla: De la parte superior del asiento a la parte superior del reposapies.
Recuerde incluir la altura del cojín.

ASIENTO

Cojín con funda negro

Cinturón de posicionamiento

Cojín Jay Xtreme Active
(imagen sin funda)

Cojín Jay Basic
(imagen sin funda)

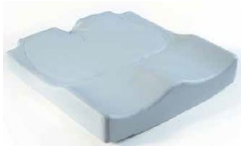

Cojín Jay Easy Visco
(imagen sin funda)

Cojín Jay Lite

RESPALDO JAY 3 CARBONO

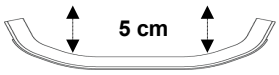

Contorno

Torácico Inferior **(LT)**

Torácico Medio (**MT**)

RESPALDO

Respaldo ajustable en ángulo de -12° a 12°

Respaldo partido (hacia atrás)

Respaldo partido (plegable hacia delante)

Barra rigidizadora auto-plegable

Empuñaduras largas

Empuñaduras plegables

Empuñaduras ajustables en altura

Tapicería de respaldo EXO

Tapicería de respaldo EXO EVO

Colores ribetes tapicerías EXO EVO

Cuadro de incompatibilidades para respaldo partido (plegable hacia delante) al plegar la silla

Anchura asiento

Seat Width

	Altura respaldo c/empuñaduras std				*Altura respaldo c/empuñaduras plegables*			
in mm	**300**	**325**	**350**	**375**	**350**	**375**	**400**	**425**
340	✓	✓	✓	✓	✓	✓	✓	✓
360		✓	✓	✓		✓	✓	✓
380		✓	✓	✓		✓	✓	✓
400		✓	✓	✓		✓	✓	✓
420				✓				✓
440				✓				✓
460								
480								
500								
520								
540								

✓ *Con la silla plegada el respaldo partido puede abatirse completamente hacia delante*

✓ *Con la silla plegada, el respaldo partido no llega a abatirse completamente hacia delante*

Con la silla plegada, el respaldo partido puede ver comprometida su funcionalidad (pero se abate completamente hasta 90° con la silla abierta)

REPOSABRAZOS Y PROTECTORES LATERALES

Reposabrazos ajustables en altura Quickie

Reposabrazos ajustable en altura mediante herramientas

Protector lateral de composite

Protector de carbono con fender

Protector de aluminio con

Reposabrazos de escritorio, ajustables en altura con almohadillado 25cm

Reposabrazos de escritorio, fijos con almohadillado de 25 cm

Reposabrazos de escritorio, sin almohadillado

Almohadillados hemi

Adaptación tetra

ARMAZÓN

Armazón con reposapiés desmontables

Armazón a 95º con reposapiés fijos.

Armazón a 105º con reposapiés fijos

Armazón a 95 ° con reposapiés fijos y curvatura de 2 cm

ACCESORIOS DE ARMAZÓN

Ruedas de tránsito

Tubo de cola con soporte de

Antivuelcos abatibles

Antivuelcos abatibles ligeros

REPOSAPIES y PLATAFORMAS

Reposapiés a 90°

Reposapiés a 80° Reposapiés a 70°

Reposapiés elevables

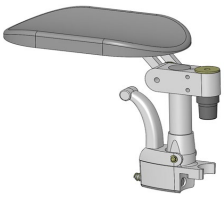

Soporte de amputados

Plataformas individuales de

Plataformas individuales de

Plataforma única de aluminio, ajustable en ángulo con sistema de bloqueo

Plataforma única ligera

Plataforma única ligera de carbono

Plataforma auto-plegable de carbono

HORQUILLA

Horquilla de aluminio, negro o gris plata

Horquilla Hemi

LLantas en color anodizado

RUEDAS TRASERAS

Ruedas con radios cruzados

Ruedas de diseño

Ruedas ligeras

Ruedas Proton

Ruedas Spinergy, 18 radios

Ruedas con frenos de tambor

CUBIERTAS Y AROS

Right Run

Macizas

Schwalbe One

Marathon Plus

Sistema hemiplejia

Antideslizantes

Max Grepp

Ellipse 3R

FRENOS

Freno Standard

Freno de rodilla

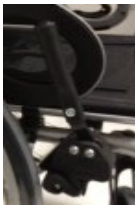
Alargador para freno de rodilla

Freno Compacto EVO

Freno de hemiplejia

ACCESORIOS

Mochila

Bomba de alta

Bomba

Soporte para el móvil

PLETINA DEL EJE EN COLOR

Pletina del eje en naranja anodizado

Pletina del eje en gris plata anodizado

Pletina del eje en negro

COLORES

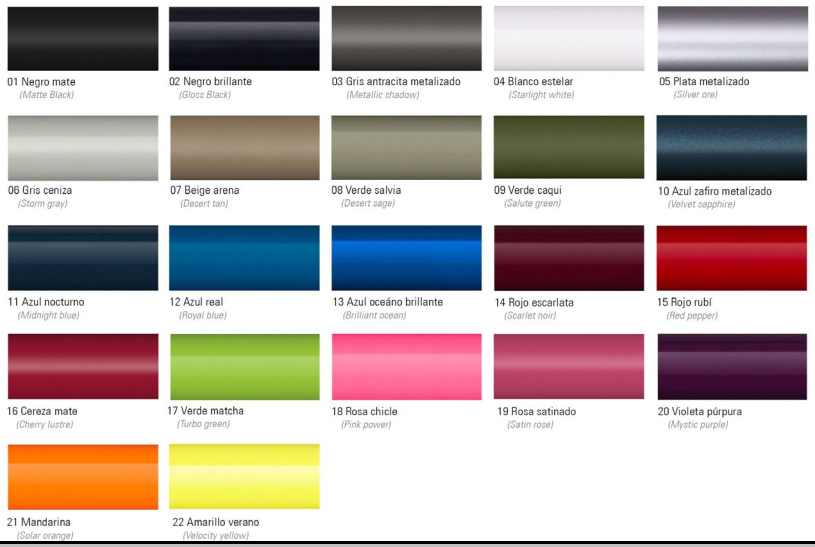

COLOR EN RUEDAS LIGERAS DE 24 "

Carrete y llanta naranja anodizado

Carrete y llanta azul anodizado

Carrete y llanta rojo anodizado