

Nakkestøtte for Jay® J3-rygg

Nødvendig verktøy

3/16" sekskantnøkkel

3/32" sekskantnøkkel

10 mm kombinasjonsskiftenøkkel (levert med J3-ryggen)

Informasjon om tiltrekkingmoment

Alle festeanordninger skal strammes til 2,3 Nm.

MONTERING

For at en nakkestøtte skal kunne monteres på en J3-rygg, må trekket ha en åpning for nakkestøtten

(slik vist i Fig. 1). Kun tilgjengelig på grunne og dype rygger (UT & SH).

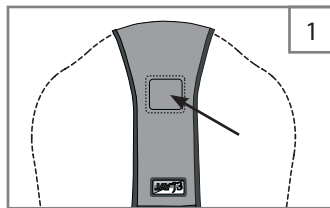

Feste nakkestøttebraketten (Fig. 2)

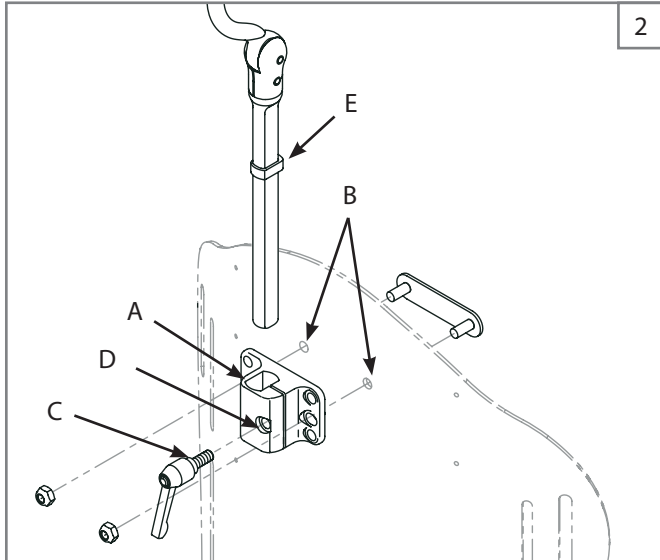

1. Ta av trekket på J3-ryggen fra aluminiumsskallet for å unngå at det skades under montering.

MERK: Du behøver ikke fjerne eventuelle skuminnsetser for å montere nakkestøtten.

2. Finn de to festepunktene (B) for nakkestøtten på J3-ryggen. Fest braketten for nakkestøtten, og stram mutrene slik at braketten ikke beveger på seg.
3. Fest hendelen (C) lett til braketten (D).
4. Sett trekket tilbake på aluminiumsskallet.
5. Juster akselkragen (E) til ønsket stilling ved bruk av en 3/32" sekskantnøkkel. Stram i henhold til det spesifiserte tiltrekkingmomentet.
6. Sett den vertikale stangen for nakkestøtten ned i mottakeren. Juster deretter høyden på den vertikale stangen, og stram til ved bruk av monteringshendelen (C) i henhold til det spesifiserte tiltrekkingmomentet.

Bruksanvisning for montering

JUSTERE NAKKESTØTTEN

Se Figur 3 og 4 for å fastsette hvilken type nakkestøtte du har, og følg instruksjonene som gjelder for deg.

JAY STANDARD NAKKESTØTTE (FIG. 3)

Justere dybden

Juster dybden på nakkestøtten ved bruk av en 3/16" sekskantnøkkel for å løsne mutrene (I) i

Fig. 3. Når justeringen er fullført, stram mutrene i henhold til det spesifiserte tiltrekkingmomentet.

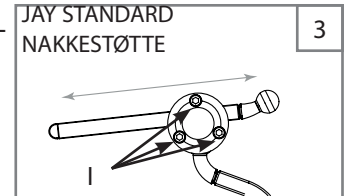

JAY NEDFELLBAR NAKKESTØTTE (FIG. 4 & 5)

Justere dybden

Juster dybden på nakkestøtten ved bruk av en 3/16" sekskantnøkkel for å løsne mutteren (F). Når justeringen er fullført, stram til mutteren i henhold til det spesifiserte tiltrekkingmomentet.

Justere vinkelen

Juster vinkelen på nakkestøtten ved bruk av en 3/16" sekskantnøkkel for å løsne mutteren (G). Når justeringen er fullført, stram til mutteren i henhold til det spesifiserte tiltrekkingmomentet.

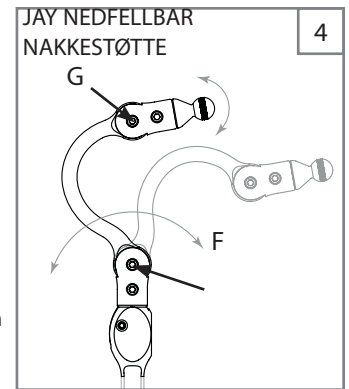

Felle ned nakkestøtten

Den nedfellbare Jay-braketten lar deg vippe nakkestøtten bakover ved å trykke på utløserknappen på siden av stangen (Figur 5-H).

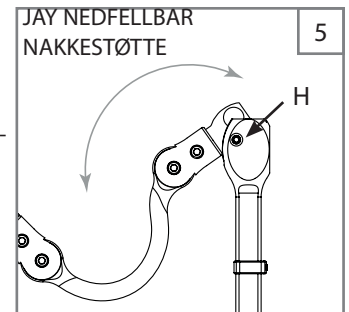

INFORMASJON OM KULER OG KRAGER

Alle roterbare kuler er utstyrt med et riflet mønster (Fig. 6-J). Når kragen strammes, vil de riflete kulene gripe tak inne i kragen, for å forhindre uønsket bevegelse.

Selv om de riflete kulene forhindrer uønsket bevegelse av puten, må kragene strammes jevnt til ved bruk av en 3/16" sekskantnøkkel til det spesifiserte tiltrekksmomentet. Se Figur 7.

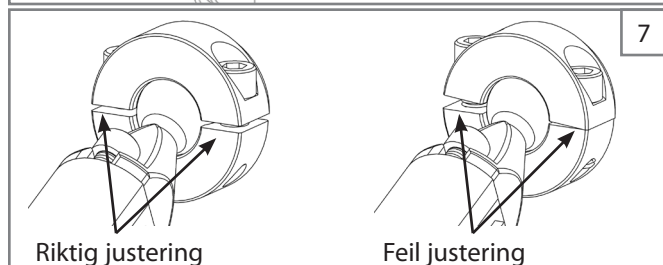
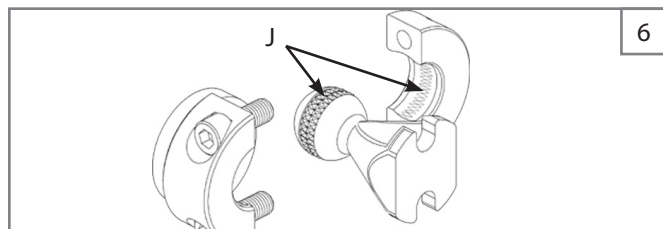

NAKKESTØTTEPUTER

Formet pute

Den formede puten er designet for å gi sideveis støtte til nakke og bakhode i én og samme pute.

Puten skal justeres for å gi jevn kontakt med brukerens nakke og bakhode, slik at de utsvingte delene på puten støtter nakken rett under benknuten på brukerens ører. 8). Bøy de utsvingte delene forsiktig innover for hånd, for å tilpasse puten til brukeren nakke.



Standardpute

Standardputen er designet for å gi komfortabel støtte for nakke og bakhode.

Puten skal ligge inntil nakken og løfte bakhodet (Fig. 9-A). Hvis puten plasseres midt bak på hodet, vil brukerens nakke bøyes forover. 9-B).

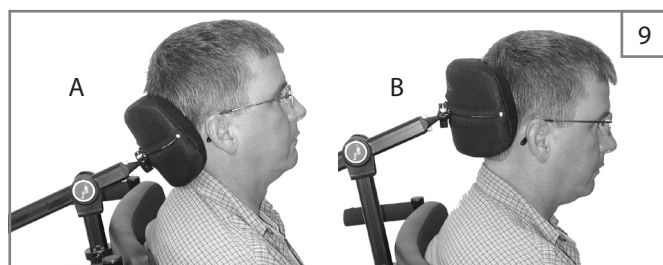

JUSTERE PUTENS VINKEL

Bruk en 3/16" sekskantnøkkel for å løsne boltene (Fig. 10-K) som fester monteringskragen til monteringskulen.

Vri nakkestøtteputen til ønsket stilling (Fig. 11). Stram boltene til på nytt i henhold til det spesifiserte tiltrekksmomentet.

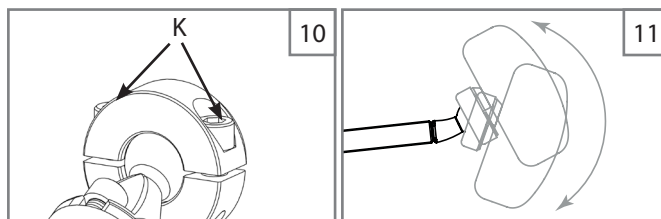

VEDLIKEHOLD

Informasjonen nedenfor vil sørge for trygg og riktig bruk av produktet.

VEDLIKEHOLD AV TREKK

Trekkene kan tas av for å vaskes. Håndvask trekket med et mildt såpemiddel, skyll godt og la det lufttørke.

MEKANISKE KOMPONENTER

Kontroller følgende hver måned for å sørge for trygg og riktig bruk av produktet:

1. Kontroller at alle festeordninger og festepunkter er strammet forsvarlig til.
2. Kontroller at ingen deler er slitt. Vær spesielt oppmerksom på plast-, vinyl- og stoffdeler. Kontroller at ingen av stropene eller snorene er slitt eller forstreckt.
3. Kontroller at ingen metalldeler er slitt, sprukket, fordreid eller vridd.
4. Skift ut eller reparer enhver del som viser tegn til svakhet eller slitasje.

HULL MED GJENGER

Ikke bruk stor kraft på festeordningene. Ved å stramme festeordningene forsiktig, vil eventuelle problemer med festeordningene som regel rettes opp.

MERK

Sunrise Medical anbefaler at brukeren ikke sitter i rullestolen under transport i bil med denne nakkestøtten.

Hvis du har spørsmål angående montering eller justering, vennligst ta kontakt med Sunrise Medicals kundeserviceavdeling eller din lokale salgsrepresentant.

Alle nakkestøtter, monteringer og puter har blitt kollisjonstestet i henhold til ISO 16840-4 Tillegg A og ANSI/RESNA WC/Volume 4 Del 20 Tillegg A.

