



Factureren aan:
Naam:
Straat:
Plaats: Postcode:
E-Mail:
Tel: Fax:

Leveren aan:
Naam:
Adres:
Plaats: Postcode:
E-Mail:
Tel: Fax:

Order datum:
Inkooporder:
Uw referentie:



Gemarkeerd voor:
Sunrise order nr:

◇ = Standaard □ = Meerprijs
○ = Geen meer-/minderprijs

- Order
- Offerte
- Built 4 me

Customer service: orders@sunrisemedical.be



Max. gebruikersgewicht: **125 kg**

Gewicht client: kg

Altijd invullen voor juiste configuratie

Basisprijs vanaf € 5.167,13 (inclusief 6% BTW)

Nomencl. nummer: 220079

Geldig tot eerstvolgende wijziging of uiterlijk 31-12-2024.

Wijzigingen voorbehouden. Op alle transacties zijn de algemene voorwaarden van Sunrise Medical B.V. en Sunrise Medical HCM B.V. van toepassing.

Deze algemene voorwaarden zijn te raadplegen op www.sunrisemedical.be/voorwaarden

KRYPTON R: STANDAARD CONFIGURATIE

Zitbreedte in mm opgemeten van buitenkant framebuis tot buitenkant framebuis

| | | 320 | 340 | 360 | 380 | 400 | 420 | 440 | 460 |
|-----------------|-----|--------------------------|--------------------------|--------------------------|--------------------------|--------------------------|--------------------------|--------------------------|--------------------------|
| Zitdiepte in mm | 340 | <input type="checkbox"/> | <input type="checkbox"/> | <input type="checkbox"/> | <input type="checkbox"/> | <input type="checkbox"/> | <input type="checkbox"/> | <input type="checkbox"/> | <input type="checkbox"/> |
| | 360 | <input type="checkbox"/> | <input type="checkbox"/> | <input type="checkbox"/> | <input type="checkbox"/> | <input type="checkbox"/> | <input type="checkbox"/> | <input type="checkbox"/> | <input type="checkbox"/> |
| | 380 | <input type="checkbox"/> | <input type="checkbox"/> | <input type="checkbox"/> | <input type="checkbox"/> | <input type="checkbox"/> | <input type="checkbox"/> | <input type="checkbox"/> | <input type="checkbox"/> |
| | 400 | <input type="checkbox"/> | <input type="checkbox"/> | <input type="checkbox"/> | <input type="checkbox"/> | <input type="checkbox"/> | <input type="checkbox"/> | <input type="checkbox"/> | <input type="checkbox"/> |
| | 420 | <input type="checkbox"/> | <input type="checkbox"/> | <input type="checkbox"/> | <input type="checkbox"/> | <input type="checkbox"/> | <input type="checkbox"/> | <input type="checkbox"/> | <input type="checkbox"/> |
| | 440 | <input type="checkbox"/> | <input type="checkbox"/> | <input type="checkbox"/> | <input type="checkbox"/> | <input type="checkbox"/> | <input type="checkbox"/> | <input type="checkbox"/> | <input type="checkbox"/> |
| | 460 | <input type="checkbox"/> | <input type="checkbox"/> | <input type="checkbox"/> | <input type="checkbox"/> | <input type="checkbox"/> | <input type="checkbox"/> | <input type="checkbox"/> | <input type="checkbox"/> |
| | 480 | <input type="checkbox"/> | <input type="checkbox"/> | <input type="checkbox"/> | <input type="checkbox"/> | <input type="checkbox"/> | <input type="checkbox"/> | <input type="checkbox"/> | <input type="checkbox"/> |

Zithoogte voor in mm

| | | Vork (lengte) | Frame: | 430 | 440 | 450 | 460 | 470 | 480 | 490 | 500 | 510 | 520 | 530 | 540 | 550 | | |
|------------|----------|---------------|--------------------------|--------------------------|--------------------------|--------------------------|--------------------------|--------------------------|--------------------------|--------------------------|--------------------------|--------------------------|--------------------------|--------------------------|--------------------------|--------------------------|--|--|
| Voorwielen | 3" | 111 mm | Laag | <input type="checkbox"/> | <input type="checkbox"/> | <input type="checkbox"/> | <input type="checkbox"/> | <input type="checkbox"/> | | | | | | | | | | |
| | | 123 mm | | <input type="checkbox"/> | <input type="checkbox"/> | <input type="checkbox"/> | <input type="checkbox"/> | <input type="checkbox"/> | | | | | | | | | | |
| | | Frog Leg | | <input type="checkbox"/> | <input type="checkbox"/> | <input type="checkbox"/> | <input type="checkbox"/> | <input type="checkbox"/> | <input type="checkbox"/> | <input type="checkbox"/> | | | | | | | | |
| | | One Arm | | <input type="checkbox"/> | <input type="checkbox"/> | <input type="checkbox"/> | <input type="checkbox"/> | <input type="checkbox"/> | <input type="checkbox"/> | <input type="checkbox"/> | | | | | | | | |
| | 4" | 111 mm | Laag | <input type="checkbox"/> | <input type="checkbox"/> | <input type="checkbox"/> | <input type="checkbox"/> | <input type="checkbox"/> | <input type="checkbox"/> | | | | | | | | | |
| | | 123 mm | | <input type="checkbox"/> | <input type="checkbox"/> | <input type="checkbox"/> | <input type="checkbox"/> | <input type="checkbox"/> | <input type="checkbox"/> | | | | | | | | | |
| | | Frog Leg | | <input type="checkbox"/> | <input type="checkbox"/> | <input type="checkbox"/> | <input type="checkbox"/> | <input type="checkbox"/> | <input type="checkbox"/> | <input type="checkbox"/> | | | | | | | | |
| | | One Arm | | <input type="checkbox"/> | <input type="checkbox"/> | <input type="checkbox"/> | <input type="checkbox"/> | <input type="checkbox"/> | <input type="checkbox"/> | <input type="checkbox"/> | | | | | | | | |
| | 5" | 111 mm | Laag | <input type="checkbox"/> | <input type="checkbox"/> | <input type="checkbox"/> | <input type="checkbox"/> | <input type="checkbox"/> | <input type="checkbox"/> | | | | | | | | | |
| | | 123 mm | | <input type="checkbox"/> | <input type="checkbox"/> | <input type="checkbox"/> | <input type="checkbox"/> | <input type="checkbox"/> | <input type="checkbox"/> | <input type="checkbox"/> | | | | | | | | |
| | | Frog Leg | | <input type="checkbox"/> | <input type="checkbox"/> | <input type="checkbox"/> | <input type="checkbox"/> | <input type="checkbox"/> | <input type="checkbox"/> | <input type="checkbox"/> | <input type="checkbox"/> | <input type="checkbox"/> | | | | | | |
| | | One Arm | | <input type="checkbox"/> | <input type="checkbox"/> | <input type="checkbox"/> | <input type="checkbox"/> | <input type="checkbox"/> | <input type="checkbox"/> | <input type="checkbox"/> | <input type="checkbox"/> | <input type="checkbox"/> | <input type="checkbox"/> | <input type="checkbox"/> | | | | |
| 6" | 111 mm | Hoog | <input type="checkbox"/> | <input type="checkbox"/> | <input type="checkbox"/> | <input type="checkbox"/> | <input type="checkbox"/> | <input type="checkbox"/> | | | | | | | | | | |
| | 123 mm | | <input type="checkbox"/> | <input type="checkbox"/> | <input type="checkbox"/> | <input type="checkbox"/> | <input type="checkbox"/> | <input type="checkbox"/> | <input type="checkbox"/> | <input type="checkbox"/> | <input type="checkbox"/> | <input type="checkbox"/> | <input type="checkbox"/> | | | | | |
| 6" | Frog Leg | Hoog | <input type="checkbox"/> | <input type="checkbox"/> | <input type="checkbox"/> | <input type="checkbox"/> | <input type="checkbox"/> | <input type="checkbox"/> | <input type="checkbox"/> | <input type="checkbox"/> | <input type="checkbox"/> | <input type="checkbox"/> | <input type="checkbox"/> | <input type="checkbox"/> | <input type="checkbox"/> | <input type="checkbox"/> | | |
| | One Arm | | <input type="checkbox"/> | <input type="checkbox"/> | <input type="checkbox"/> | <input type="checkbox"/> | <input type="checkbox"/> | <input type="checkbox"/> | <input type="checkbox"/> | <input type="checkbox"/> | <input type="checkbox"/> | <input type="checkbox"/> | <input type="checkbox"/> | <input type="checkbox"/> | <input type="checkbox"/> | <input type="checkbox"/> | | |

Geadviseerde meet-methodiek:

Individuele gevallen kunnen afwijken van de hieronder beschreven meet-methodiek!

Zitbreedte

a) voor de gebruiker

Sta wat ruimte toe tussen zijkant en heup
Dit aan beide zijden
(ongeveer 10-20 mm in totaal).

b) op de rolstoel gemeten:

Van buitenzijde buis tot buitenzijde buis.

Zitdiepte

a) voor de gebruiker

Bij een rechte zithouding dient er nog voor 2-3 vingers ruimte te worden gelaten tussen voorzijde zitmat en knieholte (ongeveer 30-60 mm)

b) op de rolstoel gemeten:

Van voorzijde rugbuis tot voorzijde zitmat.

Rughoogte

a) voor de gebruiker

Wordt gemeten vanaf de zitting inclusief het kussen.
Belangrijk: de rughoogte is afhankelijk van de mate van invaliditeit.

b) op de rolstoel gemeten:

Bovenzijde van zitrail tot bovenrand van rugbekleding.

Onderbeenlengte

a) voor de gebruiker

Wordt opgemeten wanneer benen in de juiste hoek gepositioneerd zijn vanaf de knieholte tot aan onderzijde schoenool, met in achtneming van eventuele verhogers.

b) op de rolstoel gemeten:

Van bovenzijde zitbekleding tot bovenzijde voetplaat.

Opmerking: OBL wordt zonder kussen gemeten.

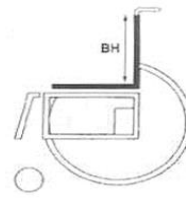
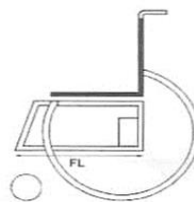
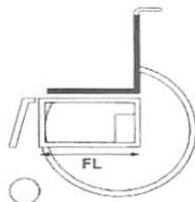
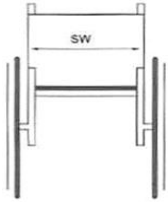

Technische gegevens:

| | | | | | |
|-----------------------------|--------|-----------------------------|-----------------|-----------------------|-----------------------|
| Max. totale breedte: | 950 mm | Max. totale breedte: | Camber | 24" achterwiel | 25" achterwiel |
| Max. totale lengte: | 930 mm | | Voor 0° camber: | ZB + 170 mm | ZB + 170 mm |
| Max. draaicirkel: | 700 mm | | Voor 3° camber: | ZB + 230 mm | ZB + 240 mm |

Gewicht*: vanaf 6,2 kg

Transportgewicht*: vanaf 3,7 kg

**Deze waarde is een vanaf gewicht en kan per configuratie variëren*

Alle veranderingen in de configuratie kunnen invloed hebben op de zithoogte

Product toleranties: ± 10 mm.

Laag zitframe - Hoog zitframe

Het hoge zitframe is 40 mm hoger dan het lage zitframe.

Hoog zitframe

Laag zitframe

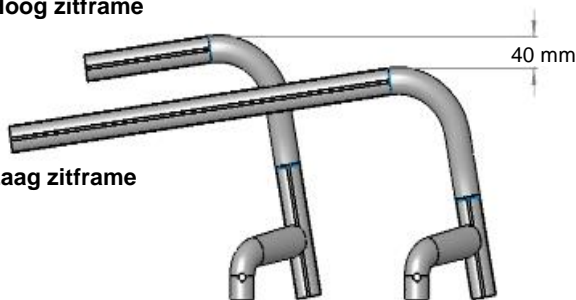

We willen heel transparant zijn over het gewicht. De volgende informatie zal een leidraad zijn voor de lichtst mogelijke Krypton F: hoe bereik je een rolstoel van 8,3 kg en hoe kan je de lichtst mogelijke configuratie voor je Krypton F bestellen.

Krypton R: 6,2 kg configuratie (transport: 3,7 kg)

Frame: Hoog frame, voorframe 88°, frame inset 30 mm, zitbreedte 360 mm, zitdiepte 400 mm. Zitmat Airflow, lichtgewicht, zonder tasje, zhv 470 mm, zha 420 mm.

Vork en voorwielen: 111 mm carbotechnure voorvork; 3" voorwiel: massief (soft)

Achterwielen: 24" Proton achterwielen - 24 spaaks (zwart) (lichtgewicht) met aluminium hoepels (gepoedercoat of geanodiseerd) en luchtband, Schwalbe One



Voetplaten: Voetbeugel lichtgewicht

Rugleuning: Carbon rugbuizen, Exo superlichte bekleding, zonder duwhandvatten

Zijkanten: Carbon, lichtgewicht zijkant, vlak, slim style, zwart

Remmen: Compact schaarremmen lichtgewicht EVO

(Houd er rekening mee dat er een tolerantie van 5% is op alle gewichtsspecificaties vanwege gewichtsafwijkingen op montagedelen (banden, voorvork etc.)

Lichtgewicht-tips voor het bestellen van de Krypton R

Sunrise Medical biedt een breed scala aan opties voor de Krypton R om aan de behoeften van elke gebruiker te voldoen. De meeste opties voegen echter een aanzienlijk gewicht toe aan de rolstoel. Om dit bij het invullen van het orderformulier transparanter te maken en om je te helpen bij het bestellen van een zo licht mogelijke rolstoel, geven wij de geschatte gewichtstoename van de opties op het orderformulier:

(L) Geeft de lichtst mogelijke optie binnen de reeks opties aan

(+) Geeft aan dat deze optie meer dan 500 gr toevoegt aan het gewicht van de rolstoel in vergelijking met de lichtste optie binnen het assortiment

Krypton R

◇ = Standaard

○ = geen meer-/minderprijs

□ = meerprijs

€

Zithoogte achter in mm

| Achterwielen | 380 | 390 | 400 | 410 | 420 | 430 | 440 | 450 | 460 | 470 | 480 | 490 | 500 |
|--------------|------------------|------------------|------------------|------------------|-----|-----|-----|-----|-----|-----|-----|------------------|------------------|
| 24" | ○ ⁽²⁾ | ○ ⁽³⁾ | ○ ⁽³⁾ | ○ | ○ | ○ | ○ | ○ | ○ | ○ | ○ | ○ ⁽⁴⁾ | |
| 25" | | ○ ⁽²⁾ | ○ ⁽³⁾ | ○ ⁽³⁾ | ○ | ○ | ○ | ○ | ○ | ○ | ○ | ○ | ○ ⁽⁴⁾ |

De zithoogte achter kan slechts 0 mm tot 110 mm lager zijn dan de zithoogte voor

ZITBEKLEDING

Spanbanden zitbekleding

| | | | |
|-----------|---|---|--------|
| KRR020012 | ◇ | Lichtgewicht spanbanden zitbekleding (airflow) met 1 opbergtasje | std |
| KRR020017 | □ | Lichtgewicht spanbanden zitbekleding (airflow) met 2 opbergtasje | 81,11 |
| KRR020018 | □ | Lichtgewicht spanbanden zitbekleding (airflow) met opbergtasje en catheterzak (vanaf ZB 340mm) | 175,29 |
| KRR020019 | □ | Ultra lichtgewicht spanbanden zitbekleding "airflow" (L) (vanaf ZB 440mm, max. gebruikersgewicht 85 kg) | 262,70 |
| KRR020000 | ○ | Zonder spanbanden zitbekleding | gm |

Zitkussen met hoed, zwart

| | | | | | | | | |
|--------------------|--------|-----------|---|-------|-----------|---|-------|-------|
| Foam (middel-hard) | Dikte: | KRR020101 | □ | 30 mm | KRR020102 | □ | 50 mm | 94,98 |
|--------------------|--------|-----------|---|-------|-----------|---|-------|-------|

Bestel gelijk een JAY zitkussen mee, bijvoorbeeld:

| | | | |
|-----------|---|-----------------------------|--------|
| JAY020002 | □ | JAY Basic | 101,97 |
| JAY020003 | □ | JAY Soft Combi P | 199,97 |
| JAY020001 | □ | JAY Easy Visco, Curved Base | 227,00 |
| JAY020007 | □ | JAY Easy Fluid, Curved Base | 506,56 |

Zit accessoires

| | | | | |
|-----------|---|---|--------|--------|
| KRR090018 | □ | Positioneringsgordel (alleen i.c.m. aluminium rugleuning) | 221354 | 106,15 |
|-----------|---|---|--------|--------|

RUGLEUNING

| KRR030001 | ◇ | Aluminium rugframe Rughoogte af fabriek ingesteld op: | <table border="1"> <thead> <tr> <th>250 - 300</th> <th>300 - 350</th> <th>350 - 400</th> <th>400 - 450</th> </tr> </thead> <tbody> <tr> <td>○ 250</td> <td>○ 300</td> <td>○ 350</td> <td>○ 400</td> </tr> <tr> <td>○ 275</td> <td>○ 325</td> <td>○ 375</td> <td>○ 425</td> </tr> <tr> <td>○ 300</td> <td>○ 350</td> <td>○ 400</td> <td>○ 450</td> </tr> </tbody> </table> | 250 - 300 | 300 - 350 | 350 - 400 | 400 - 450 | ○ 250 | ○ 300 | ○ 350 | ○ 400 | ○ 275 | ○ 325 | ○ 375 | ○ 425 | ○ 300 | ○ 350 | ○ 400 | ○ 450 | std |
|-----------|-----------|---|---|-----------|-----------|-----------|-----------|-------|-------|-------|-------|-------|-------|-------|-------|-------|-------|-------|-------|-----|
| 250 - 300 | 300 - 350 | 350 - 400 | 400 - 450 | | | | | | | | | | | | | | | | | |
| ○ 250 | ○ 300 | ○ 350 | ○ 400 | | | | | | | | | | | | | | | | | |
| ○ 275 | ○ 325 | ○ 375 | ○ 425 | | | | | | | | | | | | | | | | | |
| ○ 300 | ○ 350 | ○ 400 | ○ 450 | | | | | | | | | | | | | | | | | |

| | | | | | | | | | | | | | |
|-----------|-------|--|--|-------|-------|-------|-------|-------|-------|-------|-------|-------|--------|
| KRR030006 | □ | Carbon rugframe, inclusief ergonomische handgreep (1) (L) Vaste rughoogte: | <table border="1"> <tbody> <tr> <td>○ 250</td> <td>○ 325</td> <td>○ 400</td> </tr> <tr> <td>○ 275</td> <td>○ 350</td> <td>○ 425</td> </tr> <tr> <td>○ 300</td> <td>○ 375</td> <td>○ 450</td> </tr> </tbody> </table> | ○ 250 | ○ 325 | ○ 400 | ○ 275 | ○ 350 | ○ 425 | ○ 300 | ○ 375 | ○ 450 | 462,62 |
| ○ 250 | ○ 325 | ○ 400 | | | | | | | | | | | |
| ○ 275 | ○ 350 | ○ 425 | | | | | | | | | | | |
| ○ 300 | ○ 375 | ○ 450 | | | | | | | | | | | |

| | | | |
|-----------|---|--|--------------------------|
| KRR030015 | ◇ | In hoek instelbare rug, neerklapbaar (alleen zwart geanodiseerd) (-31° tot +15°) | std |
| KRR030012 | ○ | In hoek instelbare rugleuning (alleen zwart geanodiseerd) (-31° tot +15°) | gm |
| KRR030102 | □ | Rugvergrendeling (vergrendelt wanneer rug is neergeklapt), incl. neerklapbare rug, zwart (-31° tot +15°) Kleur: KRR030036 □ Oranje KRR030037 □ Zilver KRR030038 □ Rood KRR030039 □ Blauw | 159,56 29,71 29,71 |

Duwhandvatten

| | | | |
|-----------|---|--|--------|
| KRR030200 | ◇ | Zonder duwhandvatten (L) | std |
| KRR030201 | ○ | Rugbuizen met vaste duwhandvatten | gm |
| KRR030203 | □ | Rugbuizen met neerklapbare duwhandvatten (alleen mogelijk van RH 325 mm) | 260,15 |
| KRR030205 | □ | Rugbuizen met in hoogte verstelbare duwhandvatten, t.b.v. Jay rug (+) (alleen mogelijk van RH 325 mm en aluminium rug) | 358,31 |
| KRR030204 | □ | Rugbuizen met in hoogte verstelbare duwhandvatten (+) (alleen mogelijk van RH 325 mm en aluminium rug) | 291,83 |

B4M

| | | | |
|-------------|---|--|----|
| FMG-MD06-32 | ○ | Duwhandvatten 30 mm verlengd (alleen i.c.m. standaard duwhandvatten (030201), 3 weken extra levertijd) | gm |
|-------------|---|--|----|

Rugbekleding

| | | | |
|-----------|---|--|--------------|
| KRR030316 | ◇ | EXO Evo naspanbare rugbekleding, standaard, inclusief opbergruimte Kleur accent: ◇ Zwart ○ Oranje ○ Zilver ○ Rood ○ Blauw | std gm |
| KRR030317 | □ | EXO Evo PRO naspanbare luchtdoorlatende rugbekleding, inclusief opbergruimte Kleur accent: ◇ Zwart ○ Oranje ○ Zilver ○ Rood ○ Blauw | 227,61 gm |
| KRR030005 | □ | EXO Evo lichtgewicht rugbekleding, standaard (L) Kleur accent: ◇ Zwart ○ Oranje ○ Zilver ○ Rood ○ Blauw | 179,55 gm |
| KRR030300 | ○ | Zonder rugbekleding | gm |

Jay 3 Carbon Rug - Shallow Contour (+)

| | | | | | | | |
|-------------------|-----------|---|----------------|-----------|---|---------------|---------|
| Laag Thoracaal: | JAY060001 | □ | Short - 170 mm | JAY060002 | □ | Tall - 240 mm | 1070,63 |
| Medium Thoracaal: | JAY060003 | □ | Short - 300 mm | JAY060004 | □ | Tall - 380 mm | 1070,63 |

Zie voor overige ruggen, orderformulier van Jay J3 ruggen

(1) niet i.c.m. Jay J3 ruggen, i.h.v. duwhandvatten en positioneringsgordel

(2) zithoogte achter niet instelbaar

(3) niet instelbaar naar lagere zithoogte achter. Alleen +10 mm instelbaar

(4) niet instelbaar naar hogere zithoogte achter. Alleen -10 mm instelbaar

(L)= lichtgewicht optie

(+)= voegt 500g of meer toe aan het rolstoel gewicht

Voor meer informatie
bezoek onze website
www.SunriseMedical.be

© Sunrise Medical 2024

ZITBEKLEDING



KRR020012



KRR020019

RUGLEUNINGEN



KRR030006



KRR030102



KRR030201



KRR030203



KRR030204



KRR030316



KRR030317



KRR030005

VOETPLATEN

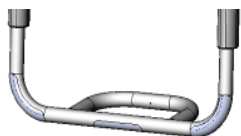

KRR050029



KRR050025



KRR050026



KRR050125

Krypton R

◇ = Standaard ○ = geen meer-/minderprijs □ = meerprijs

€

ARMSTEUNEN & ZIJKANTEN

| | | | |
|-------------------|---|--|------------|
| KRR040102 | ◇ Aluminium zijkant, mat zwart | | std |
| KRR040101 | □ Lichtgewicht carbon zijkant, vlak slim style (L) (24" min. ZH achter 410mm, 25" min. ZH achter 430 mm) | | 70,86 |
| KRR040103 | □ Aluminium zijkant met spatbord, mat zwart (min. ZH achter 390 mm) | | 152,91 |
| KRR040104 | □ Carbon zijkant met spatbord, zwart (min. ZH achter 390 mm) | | 315,33 |
| KRR040107 | □ Kunststof zijkant, zwart | | 168,70 |
| Armsteunen | | | |
| KRR040052 | □ In hoogte en diepte instelbare Single Post armsteunen, 330 mm armligger (+) (1) (alleen i.c.m. zwaartepuntinstelling 56 mm) | | 197,82 |
| KRR040117 | □ Wegzwenkbare aluminium buisarmsteun, afneembaar (+) (kan gecombineerd worden met zijkant) | | 460,11 |

VOETPLATEN

| | | | |
|---|---|-----------|----------------------------------|
| KRR050029 | ◇ Voetbeugel lichtgewicht (L) | | std |
| KRR050030 | □ Voetbeugel met aluminium plaat | | 73,13 |
| Voetbeugel met in hoek en diepte instelbare voetplaat | | | |
| KRR050025 | □ Composiet voetplaat | KRR050024 | □ Aluminium voetplaat, mat zwart |
| | | 220757 | 212,28 |
| KRR050026 | □ Carbon voetplaat | | 238,18 |
| KRR050125 | □ Performance voetplaat in hoek instelbaar (niet i.c.m. ZB 320 mm en 30 mm inset) | 220757 | 271,44 |
| KRR050128 | □ Doorlopende voetplaat, kunststof, in hoek en diepte instelbaar, wegklapbaar naar achter (2) | | 345,09 |

ONDERBEENLENGTE (OBL) Belangrijk: max. OBL t.o.v. zithoogte is zithoogte -30 mm

- 360 ○ 370 ○ 380 ○ 390 ○ 400 ○ 410 ○ 420 ○ 430
○ 440 ○ 450 ○ 460 ○ 470 ○ 480 ○ 490 ○ 500 ○ 510

FRAME

| | | | |
|---|---|--|------------|
| KRR010012 | ◇ Voorframe 80° (t.b.v. kniehoek 100°) | | std |
| KRR010013 | □ Voorframe 88° Performance (t.b.v. kniehoek 92°) | | 138,66 |
| Frame inset | | | |
| KRR010101 | ◇ Inset: Small (10 mm) | | std |
| KRR010103 | □ Inset: Performance (30 mm) (niet i.c.m. met zitbreedte 320 mm) | | 102,48 |
| KRR010206 | ◇ Frame lengte standaard | | std |
| KRR010207 | □ Frame lengte lang (standaard +20 mm) (niet i.c.m. met zitdiepte 480 mm) | | 76,77 |
| Balhoofd positie (zie uitleg op volgende pagina) | | | |
| KRR010301 | ◇ Balhoofd positie breed | | std |
| KRR010302 | ○ Balhoofd positie smal | | 42,26 |

ZWAARTEPUNTINSTELLING (ZPI)

| | |
|--------|----------|
| COG56 | ○ 56 mm |
| COG68 | ○ 68 mm |
| COG80 | ○ 80 mm |
| COG92 | ○ 92 mm |
| COG104 | ○ 104 mm |

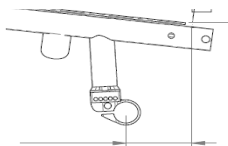

FRAME ACCESSOIRES

| | | | |
|--|---|--|--------|
| KRR090031 | □ Achtervering tot 70 kg (+) (asplaat en as-adapter zullen van aluminium zijn) | | 470,42 |
| KRR090032 | □ Achtervering tot 120 kg (+) (asplaat en as-adapter zullen van aluminium zijn) | | 470,42 |
| Trapbuis (niet i.c.m. camber lichtgewicht) | | | |
| KRR090001 | □ Links KRR090002 | □ Rechts (niet i.c.m. anti-tip aan zelfde zijde) | 89,08 |
| KRR090003 | □ Paar (niet i.c.m. anti-tip aan zelfde zijde) | | 178,16 |
| KRR090009 | □ Krukhouders (alleen i.c.m. trapbuis) | | 99,73 |
| Anti-tip wegzwenkbaar (niet i.c.m. camber lichtgewicht) | | | |
| KRR090004 | □ Links KRR090005 | □ Rechts (+) 222938 | 198,29 |
| KRR090006 | □ Paar (+) (niet i.c.m. trapbuis) 2x 222938 | | 396,57 |
| Anti-tip, flip up (niet i.c.m. camber lichtgewicht) | | | |
| KRR090033 | □ Links KRR090008 | □ Rechts (+) (kies één optie) 222938 | 198,29 |
| KRF090016 | □ Framebeschermers foam, afneembaar, zwart | | 85,02 |
| KRR090577 | □ Framebeschermers kunststof, verlijmd aan frame, zwart | | 205,20 |

VOORVORKEN (gelijk aan uw keuze op de 1e pagina)

| | | | |
|-----------|--|---|------------|
| KRR080013 | ◇ Voorvork Carbotechnology®, 111mm | ◇ Zwart (L) | std |
| | Kleur: □ Zilver □ Oranje □ Rood (3) □ Blauw (3) | | 66,51 |
| KRR080029 | ○ Voorvork Aluminium, 123mm | ◇ Zwart | gm |
| | Kleur: □ Zilver □ Oranje | | 66,51 |
| KRR080008 | □ Single Arm voorvork aluminium | ◇ Zwart (alleen met 4" en 5" aluminium soft massief en massief) | 191,70 |
| | Kleur: □ Zilver □ Oranje □ Rood □ Blauw | | 66,51 |
| KRR080007 | □ Frog leg voorvorken (schroksorberend), aluminium zwart (+) | | 542,62 |

(1) niet i.c.m. zitbreedte 320 mm

(2) alleen i.c.m. 0° camber

(3) rood en blauw alleen i.c.m. soft massief voorwielen

(L)= lichtgewicht optie

(+)= voegt 500g of meer toe aan het rolstoel gewicht

Voor meer informatie
bezoek onze website
www.SunriseMedical.be

© Sunrise Medical 2024

ZIJKANTEN EN ARMSTEUNEN



KRR040101



KRR040104



KRR040107



KRR040117



KRR040052

FRAME VERSIE: VOORVORK POSITIE

Positie breed:

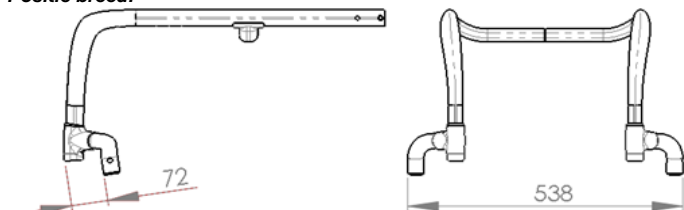

Voorwielen die breder en iets verder naar voren gepositioneerd zijn zorgen voor een

Position smal:

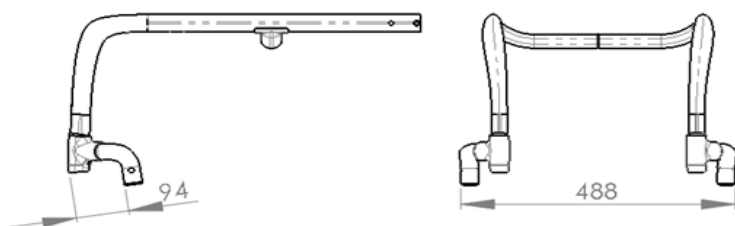

Voorwielen die 20 mm achterwaarts en 20 mm (per kant) smaller gepositioneerd zijn zorgen voor een smallere voorzijde en betere manoeuvreerbaarheid in kleine ruimtes



KRR010301
Voorvork positie breed



KRR010302
Voorvork positie smal



Voorvork positie breed - smal

Krypton R

◇ = Standaard ○ = geen meer-/minderprijs □ = meerprijs

€

VOORWIELEN

(gelijk aan de keuze op de 1e pagina)

| | | | | |
|-----------|---|---|---|-------|
| KRR080301 | ◇ | Voorwiel: massief (hard, grijs). Velg: standaard composiet (zwart) | (niet i.c.m. Single Arm voorvork) | std |
| KRR080302 | ○ | Voorwiel: massief (soft, grijs). Velg: standaard composiet (zwart) | (alleen voor 5" en 6")(niet i.c.m. Single Arm voorvork) | gm |
| KRR080303 | □ | Voorwiel: massief (hard), light up. Velg: standaard composiet (zwart) | (niet i.c.m. 6")(niet i.c.m. Single Arm voorvork) | 77,97 |
| KRR080304 | ○ | Voorwiel: massief (hard, zwart). Velg: aluminium (zilver) | (alleen voor 4" en 5") | gm |
| KRR080306 | ○ | Voorwiel: massief (soft, zwart). Velg: aluminium (zilver) | (alleen voor 4" en 5") | gm |
| | | Kleur velg: □ Zwart □ Oranje □ Rood □ Blauw | | 57,51 |

ACHTERWIELEN

(gelijk aan uw keuze op de 1e pagina)

| | | | | | | |
|--|---|---|-------------------------------------|------------|------------|--------|
| LET OP: voor gebruikers met een gewicht van meer dan 100 kg adviseren wij kruisgespaakte wielen | | | | 24" | 25" | |
| KRR070001 | ◇ | Design wiel, 36 zilver gekleurde spaken | | ✓ | | std |
| KRR070002 | ○ | Universeel kruisgespaakt, 36 zilver gekleurde spaken | (+) | ✓ | | gm |
| KRR070003 | ○ | Lichtgewicht achterwielen, 24 zilver gekleurde spaken | (max. gebruikersgewicht 125 kg) | ✓ | ✓ | 265,94 |
| KRR070004 | □ | Proton achterwielen, 24 zwart gekleurde spaken | (L) (max. gebruikersgewicht 100 kg) | ✓ | ✓ | 448,13 |
| KRR070005 | □ | Spinergy achterwielen, 18 zwart gekleurde spaken, naaf zilver | | ✓ | ✓ | 731,34 |
| KRR070007 | □ | Spinergy achterwielen, 12 zwart gekleurde spaken, naaf zwart | | ✓ | ✓ | 839,55 |

BANDEN

| | | | | |
|-----------|---|---|-----------------------|--------|
| KRR070101 | ◇ | Fijn profiel, Schwalbe Right Run | (niet i.c.m. 25") | std |
| KRR070107 | □ | Schwalbe One met RaceGuard lekbescherming | (L) | 115,30 |
| KRR070102 | □ | Massief, zwart | (+) | 99,73 |
| KRR070104 | □ | Marathon Plus Evolution | (+) | 99,73 |
| KRR090163 | □ | Extra set binnen- en buitenband | (niet i.c.m. massief) | 57,52 |

HOEPELS

| | | | | | |
|-----------------------|---|--|--|-----------|--------|
| KRR070201 | ◇ | Aluminium zilver coating | (L) | std | |
| KRR070202 | ○ | Aluminium zilver geanodiseerd | (L) | gm | |
| KRR070203 | □ | Aluminium gekleurde hoepels (poedercoated) | (L) (kies de kleur op de laatste pagina) | 89,08 | |
| KRR070204 | □ | Edelstaal, zilver | (+) | 63,03 | |
| KRR070207 | □ | Supergrip ® | (+) | 2x 222953 | 389,20 |
| KRR070208 | □ | Maxgripp ® | (+) | 2x 222953 | 389,20 |
| KRR070212 | □ | Ellipse 3R, zwart | (+) | 2x 222953 | 351,24 |
| KRR070205 | □ | Titanium | | | 310,34 |
| KRR070206 | □ | Titanium met transparante coating | | | 310,34 |
| Hoepel montage | | | | | |
| KRR070307 | □ | Supersmal (7 mm) | (alleen met edelstaal) | | 113,54 |
| KRR070317 | ◇ | Standaard (17 mm) | | std | |
| KRR070327 | □ | Breed (27 mm) | | | 113,54 |
| KRR070250 | □ | Hoepelhoezen | (niet met 25") | 2x 222953 | 224,32 |

CAMBER

(kies één optie)

| | | | | | |
|-----------|---|----------------------------------|-----|----------------------------|----|
| KRR070049 | ○ | 0° vaste camber, lichtgewicht | (L) | (achteraf niet instelbaar) | gm |
| KRR070600 | ○ | 0°, asbreedte +/-15mm instelbaar | | | gm |
| KRR070603 | ○ | 3°, asbreedte +/-15mm instelbaar | | | gm |

SPAAKBESCHERMERS

(+)

(alleen 24")

| | | | | | |
|-----------|---|-------------|--------------------------|--------------------------|--------|
| KRR070831 | □ | Transparant | | | 143,87 |
| KRR070823 | □ | Princess | KRR070827 □ Silk | KRR070833 □ Zebra | 170,05 |
| KRR070816 | □ | Happy Lions | KRR070830 □ Tiger | KRR070818 □ Jungle Fever | 170,05 |
| KRR070820 | □ | Oriental | KRR070813 □ Galactica | KRR070811 □ Feather | 170,05 |
| KRR070829 | □ | Superhero | KRR070821 □ Pirates | KRR070806 □ Chrome wheel | 170,05 |
| KRR070817 | □ | Hot wheels | KRR070814 □ Graffiti | KRR070803 □ Basketball 2 | 170,05 |
| KRR070822 | □ | Pool | KRR070802 □ Basketball | KRR070828 □ Space | 170,05 |
| | | | KRR070812 □ Flying water | KRR070819 □ Monkeys | 170,05 |

(L)= lichtgewicht optie

(+)= voegt 500g of meer toe aan het rolstoel gewicht

Voor meer informatie
bezoek onze website
www.SunriseMedical.be
© Sunrise Medical 2024

FRAME ACCESSOIRES



KRR090032



KRR090001



KRR090004



KRR090033



KRR090577

VOORVORKEN



KRR080013 & KRR080306



KRR080008

ACHTERWIELEN EN HOEPELS



KRR070001



KRR070002



KRR070003



KRR070004



KRR070212



KRR070208

BANDEN



KRR070101



KRR070107



KRR070104



KRR070102

REMMEN



KRR060001



KRR060002



KRR060023



KRR060004

Krypton R

◇ = Standaard ○ = geen meer-/minderprijs □ = meerprijs

REMMEN

(kies één optie)

| | | | |
|-----------|---|---------|------------|
| KRR060001 | ◇ Standaard duwremmen | | std |
| KRR060002 | □ Kniehevelremmen | | 85,09 |
| KRR060023 | □ Compacte schaarremmen EVO | | 85,09 |
| KRR060024 | □ Compacte schaarremmen, lichtgewicht EVO | (3) (L) | 85,88 |
| KRR060006 | □ Eenhandige rembediening links | (+) | 264,62 |
| KRR060007 | □ Eenhandige rembediening rechts | (+) | 264,62 |

Rem accessoires

| | | | | |
|-----------|---|------------------------|--------|-------|
| KRR060010 | □ Remverlengers alleen i.c.m. kniehevelremmen | (alleen met KRR060002) | 221693 | 21,69 |
|-----------|---|------------------------|--------|-------|

ACCESSOIRES

| | | | |
|-----------|-----------------------------|--|------------|
| KRR090000 | ◇ Gereedschapsetje | | std |
| KRR090025 | ○ Handpompje | | gm |
| KRR090030 | □ Rugzak | | 99,73 |
| 750115 | □ Quickie design rugzak | | 89,21 |
| 750307 | □ Quickie design frametasje | | 64,29 |

POSITIONERING

Voor romp-, arm-, bekken- en voetpositionering zie prijslijst Jay Positioneringselementen

KLEUREN ⁽⁴⁾

| | Hoepels (1) € 89,08 | | Hoepels (1) € 89,08 |
|------------------------|------------------------|----------------------------|------------------------|
| 02 Brilliant Silver | □ | 29 Black | □ |
| 03 Silver Matt | □ | 31 Matt Black | □ |
| 06 Sun Yellow | □ | 32 Signal White | □ |
| 14 Blue | □ | 33 Pink | □ |
| 15 Brilliant Marine | □ | 34 Dark Chocolate Metallic | □ |
| 16 Matt Marine | □ | 35 Skyblue | □ |
| 19 Brilliant Purple | □ | 36 Cyan-Metallic | □ |
| 21 Red Ruby | □ | 37 Marsred (Orange) | □ |
| 22 Brilliant Red | □ | 40 Kiwi | □ |
| 23 Matt Red | □ | 41 Flamingo-Glitter | □ |
| 24 Tutti Frutti Orange | □ | 42 Matt-Anthracite | □ |
| 27 Graphitemetallic | □ | 46 Mamba Green | □ |

FRAME COATING ⁽⁴⁾

| | | | |
|-----------|----------------------------------|--|------------|
| KRR100139 | ◇ Natural Carbon, zonder coating | | std |
| KRR100137 | □ Transparant, hoogglans | | 524,63 |
| KRR100138 | □ Transparant, mat | | 524,63 |
| KRR100122 | □ Zwart, hoogglans | | 524,63 |
| KRR100123 | □ Zwart, mat | | 524,63 |

FRAME-MOTIEF "Flying Pixels" (krasbestendig, niet afneembaar)

| | | | |
|-----------|--------------------------------------|--|--------|
| KRR100590 | □ Frame-motief Flying Pixels, zilver | | 231,91 |
| KRR100591 | □ Frame-motief Flying Pixels, rood | | 231,91 |
| KRR100592 | □ Frame-motief Flying Pixels, blauw | | 231,91 |

LABELKLEUR - voor stickers "QUICKIE" en "Krypton" (2)

| | | | |
|-----------|----------|--|------------|
| KRR100550 | ◇ Zwart | | std |
| KRR100551 | ○ Zilver | | gm |
| KRR100552 | ○ Oranje | | gm |
| KRR100553 | ○ Rood | | gm |
| KRR100554 | ○ Blauw | | gm |

KLEUR naaf en velg voor 24" lichtgewicht wielen

| | | | |
|-----------|-----------------------|--|--------|
| KRR100336 | □ Oranje geanodiseerd | | 192,81 |
| KRR100337 | □ Blauw geanodiseerd | | 192,81 |
| KRR100338 | □ Rood geanodiseerd | | 192,81 |

(1) hoepels: alleen i.c.m aluminium gekleurde hoepels (poedercoated)

(2) wanneer "Flying Pixels" zijn gekozen zal de labelkleur gelijk zijn aan de flying pixel kleur

(3) zwaartepunt ± 20 mm achteraf instelbaar

(4) De kleur/ het uiterlijk van carbon onderdelen kan vanuit productie en door gebruik afwijken

(L)= lichtgewicht optie

(+)= voegt 500g of meer toe aan het rolstoel gewicht



De Krypton is niet te combineren met een aankoppelfiets of elektrische ondersteuning.

Krypton R - Basisprijs

Prijs optie

Totaalprijs

Sunrise Medical Customer Service

Tel.: 02-5882371

E-mail: orders@sunrisemedical.be

Voor meer informatie

bezoek onze website

www.SunriseMedical.be

© Sunrise Medical 2024

FRAME COATING

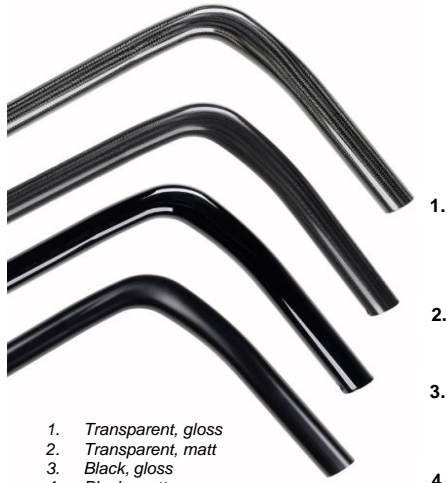

1. *Transparent, gloss*
2. *Transparent, matt*
3. *Black, gloss*
4. *Black, matt*

FRAME MOTIEF "FLYING PIXELS"



Van links naar rechts

- *Frame motief Flying Pixel, rood*
- *Frame motief Flying Pixel, zilver*
- *Frame motief Flying Pixel, blauw*

24 " LICHTGEWICHT ACHTERWIELEN



KRR100336



KRR100337



KRR100338

| OMSCHRIJVING | NVG nr. | IDEN nr. | Publieksprijs | Supplement |
|--|-----------|--------------|---------------|------------|
| Manuele actief rolstoel | 220079 | 101104000785 | € 5.167,13 | € 2.511,37 |
| Standaard voetsteunen | 222533 | 201101000037 | - | - |
| In hoek verstelbare voetsteun | 220757 | 201105000083 | € 212,27 | € 81,82 |
| Performance voetenplank | 220757 | 201105000844 | € 271,45 | € 140,87 |
| Veiligheidsgordel | 221354 | 204104000335 | € 106,15 | € 62,58 |
| Antikiepsysteem | 222938 | 204106000025 | € 198,29 | - |
| Aanpassing verminderde grijpfunctie - supergrip hoepel | 2x 222953 | 205116000031 | € 389,20 | € 276,41 |
| Aanpassing verminderde grijpfunctie - maxgrip hoepel | 2x 222953 | 205116000022 | € 389,20 | € 276,41 |
| Aanpassing verminderde grijpfunctie - Elipse 3R hoepel | 2x 222953 | 205116200003 | € 351,24 | € 238,53 |
| Hoepelhoezen | 2x 222953 | 205104000306 | € 224,32 | - |
| Remverlengers | 2x 221693 | 205115000072 | € 21,69 | - |