

Beställningsunderlag Emineo



EMINEO

Beställare: _____ Datum: _____

Kund: _____ Ordernummer: _____

Chassi

BASIC

ONE TOOL

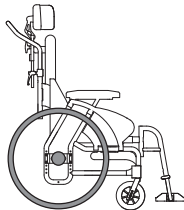

TRANSPORT

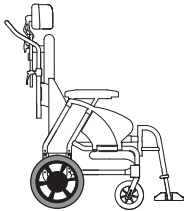

Sittdjup 45
Möjlig sittdjupsjustering :
39 cm - 45 cm

Flexel Luft

| | | |
|--------------------------|---------|--|
| <input type="checkbox"/> | 3410139 | Emineo Basic, sittbredd 39 cm |
| <input type="checkbox"/> | 3410142 | Emineo Basic, sittbredd 42 cm |
| <input type="checkbox"/> | 3410145 | Emineo Basic, sittbredd 45 cm |
| <input type="checkbox"/> | 3410148 | Emineo Basic, sittbredd 48 cm |
| <input type="checkbox"/> | 3410151 | Emineo Basic, sittbredd 51 cm |
| <input type="checkbox"/> | 3410039 | Emineo OneTool, sittbredd 39 cm |
| <input type="checkbox"/> | 3410042 | Emineo OneTool, sittbredd 42 cm |
| <input type="checkbox"/> | 3410045 | Emineo OneTool, sittbredd 45 cm |
| <input type="checkbox"/> | 3410048 | Emineo OneTool, sittbredd 48 cm |
| <input type="checkbox"/> | 3410051 | Emineo OneTool, sittbredd 51 cm |
| <input type="checkbox"/> | 3430039 | Emineo Transport, sittbredd 39 cm Transporthjul 12" <input type="checkbox"/> 16" <input type="checkbox"/> |
| <input type="checkbox"/> | 3430042 | Emineo Transport, sittbredd 42 cm Transporthjul 12" <input type="checkbox"/> 16" <input type="checkbox"/> |
| <input type="checkbox"/> | 3430045 | Emineo Transport, sittbredd 45 cm Transporthjul 12" <input type="checkbox"/> 16" <input type="checkbox"/> |
| <input type="checkbox"/> | 3430048 | Emineo Transport, sittbredd 48 cm Transporthjul 12" <input type="checkbox"/> 16" <input type="checkbox"/> |
| <input type="checkbox"/> | 3430051 | Emineo Transport, sittbredd 51 cm Transporthjul 12" <input type="checkbox"/> 16" <input type="checkbox"/> |

Benstöd

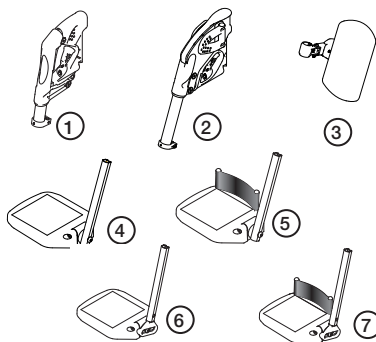

| | | | |
|--------------------------|---|--|--|
| <input type="checkbox"/> | ① | 3013200 | Benstödsöverdel vinkelfast 70°, 80°, 90° <input type="checkbox"/> Hö <input type="checkbox"/> Vä standardinställning: 80° |
| <input type="checkbox"/> | ② | 3013501 | Benstödsöverdel vinkelställbar längdkomp utan vadplatta Hö |
| <input type="checkbox"/> | ② | 3013511 | Benstödsöverdel vinkelställbar längdkomp utan vadplatta Vät |
| <input type="checkbox"/> | ③ | 3013550 | Vadplatta, medium, till vinkelställbar benstödsöverdel |
| <input type="checkbox"/> | ③ | 3013551 | Vadplatta, stor, till vinkelställbar benstödsöverdel |
| <input type="checkbox"/> | ④ | Fotplatta, vinkeljusterbar | För artikelnummer se matris nedan |
| <input type="checkbox"/> | ⑤ | Fotplatta, vinkeljusterbar med hälbånd | För artikelnummer se matris nedan |
| <input type="checkbox"/> | ⑥ | Fotplatta, vinkel- och djupjusterbar | För artikelnummer se matris nedan |
| <input type="checkbox"/> | ⑦ | Fotplatta, vinkel- och djupjusterbar med hälbånd | För artikelnummer se matris nedan |

| Fotplattor | Sittbredd 39 | | Sittbredd 42 | | Sittbredd 45 | | Sittbredd 48 | | Sittbredd 51 | | |
|---|--------------|---------|--------------|---------|--------------|---------|--------------|---------|--------------|---------|---|
| | Vänster | Höger | Vänster | Höger | Vänster | Höger | Vänster | Höger | Vänster | Höger | |
| Fotplattor, vinkeljusterbara, utan hälbånd | 3003405 | 3003404 | 3003407 | 3003406 | 3003409 | 3003408 | 3003411 | 3003410 | 3003413 | 3003412 | ④ |
| Fotplattor, vinkeljusterbara, med hälbånd | 3003417 | 3003416 | 3003419 | 3003418 | 3003421 | 3003420 | 3003423 | 3003422 | 3003425 | 3003424 | ⑤ |
| Fotplattor, vinkel-/ djupjusterbara, utan hälbånd | 3003455 | 3003454 | 3003457 | 3003456 | 3003459 | 3003458 | 3003461 | 3003460 | 3003463 | 3003462 | ⑥ |
| Fotplattor, vinkel-/ djupjusterbara, med hälbånd | 3003467 | 3003466 | 3003469 | 3003468 | 3003471 | 3003470 | 3003473 | 3003472 | 3003475 | 3003474 | ⑦ |

= Standard

Benstöd tillbehör

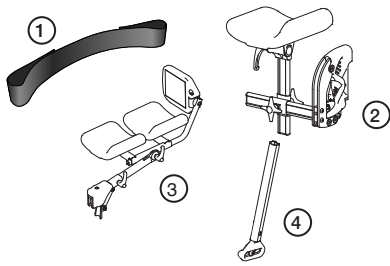

| | | | |
|--------------------------|---------|---|---|
| <input type="checkbox"/> | 50576 | ① | Vadband Sb 39-51, framför allt till vinkelfasta benstöd |
| <input type="checkbox"/> | 3003640 | ② | Amputationsbenstöd, Hö |
| <input type="checkbox"/> | 3003641 | ② | Amputationsbenstöd, Vä |
| <input type="checkbox"/> | 3013920 | ③ | Gipsbenstöd, Hö |
| <input type="checkbox"/> | 3013921 | ③ | Gipsbenstöd, Vä |
| <input type="checkbox"/> | 3003802 | ④ | Insticksrör djupställbart förlängt, hö |
| <input type="checkbox"/> | 3003803 | ④ | Insticksrör djupställbart förlängt, vä |

Bromsar

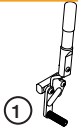

| | | | |
|-------------------------------------|---------|---|--|
| <input checked="" type="checkbox"/> | 9008569 | ① | Broms Emineo/Exigo inkl bromsspaksförlängare, dra för att låsa, hö |
| <input checked="" type="checkbox"/> | 9008568 | ① | Broms Emineo/Exigo inkl bromsspaksförlängare, dra för att låsa, vä |

Armstöd med sidoskydd

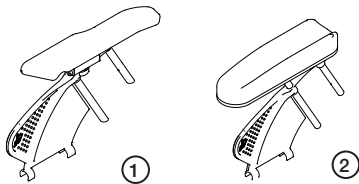

| | | | |
|--------------------------|-------------|---|-------------------------------|
| <input type="checkbox"/> | 3406150 | ① | Armstöd med bred dyna, Hö |
| <input type="checkbox"/> | 3406151 | ① | Armstöd med bred dyna, Vä |
| <input type="checkbox"/> | 3406112 | | Armstöd bred dyna med lås, Hö |
| <input type="checkbox"/> | 3406113 | | Armstöd bred dyna med lås, Vä |
| <input type="checkbox"/> | 3406160 | | Armstöd med smal dyna, Hö |
| <input type="checkbox"/> | 3406161 | | Armstöd med smal dyna, Vä |
| <input type="checkbox"/> | 3406015 | ② | Hemiplegiarmstöd, Hö |
| <input type="checkbox"/> | 3406016 | ② | Hemiplegiarmstöd, Vä |
| <input type="checkbox"/> | 050610-0003 | | Överdrag armstöd lång smal hö |
| <input type="checkbox"/> | 050610-0004 | | Överdrag armstöd lång smal vä |
| <input type="checkbox"/> | 050610-0005 | | Överdrag armstöd lång bred hö |
| <input type="checkbox"/> | 050610-0006 | | Överdrag armstöd lång bred vä |

Rygg och sits

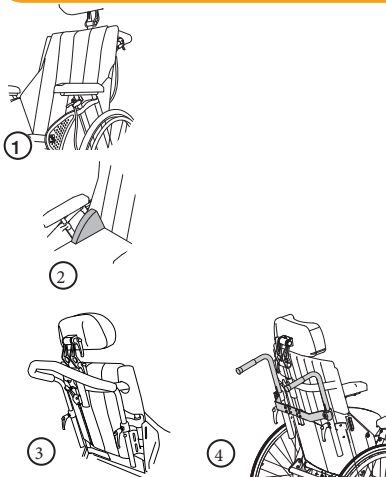

| | | | | |
|-------------------------------------|-------------------------|--|---|----------------|
| <input checked="" type="checkbox"/> | ① | Kardborrerygg, ställbar ryggvinkel (90, 97, 105 och 110) Ryggstödshöjd 55 cm, steglöst justerbar 50 - 60 cm | | |
| <input type="checkbox"/> | 3405026 | ② | Sidokudde liten, 15 mm | |
| <input type="checkbox"/> | 3405025 | ② | Sidokudde stor, 30 mm | |
| <input type="checkbox"/> | 3405250 | | Separat reglerbar ryggvinkel (90° - 120°) | |
| <input type="checkbox"/> | 3019500 | | Elektrisk ryggvinkel | |
| <input type="checkbox"/> | 3019501 | | Elektrisk sitstilt | |
| <input type="checkbox"/> | 3019505 | | Elektrisk ryggvinkel och sitstilt | |
| <input checked="" type="checkbox"/> | ③ | Körbåge, steglöst justerbar | | |
| <input type="checkbox"/> | 3005500 | ④ | Separata körhandtag, inkl tvärstag | |
| <input checked="" type="checkbox"/> | | Sittpatta standard | | |
| <input type="checkbox"/> | Sittpatta förlängd 5 cm | sb 39, 3404142 | sb 42, 3404145 | sb 45, 3404143 |
| | | sb 48, 3404146 | sb 51, 3404144 | |
| <input type="checkbox"/> | Sittpatta avkortad 3 cm | sb 39, 3404181 | sb 42, 3404182 | sb 45, 3404183 |
| | | sb 48, 3404184 | sb 51, 3404185 | |

= Standard

Art.nr: TR5000-0019

EAN: 7331769014063

BU_NR15500_Emineo_2022-09-15

Sida 2 av 4

EMINEO

| Drivhjul | Sithöjd bak | | Länkhjul | Gaffel | Sithöjd fram | |
|----------|------------------------|-------------------------------------|----------|--------|--------------|------------|
| | | | | | One-tool | Basic |
| 24" | 42 (justerbar 40 - 48) | <input type="checkbox"/> | 5" | 120 mm | 42 (40-46) | 42 (40-42) |
| | | <input checked="" type="checkbox"/> | 6" | 120 mm | 42 (40-46) | 42 (40-42) |
| | | <input type="checkbox"/> | 8" | 146 mm | 42 (44-48) | 46 |
| | 44 (justerbar 40 - 48) | <input type="checkbox"/> | 200x50 | 146 mm | 44 (42-50) | 44 (46) |
| 22" | 40 (justerbar 38 - 46) | <input type="checkbox"/> | 6" | 120 mm | 40 (40-46) | 40 (40-42) |
| | | <input type="checkbox"/> | 5" | 92 mm | 40 (38-44) | 40 (40-44) |
| 20" | 38 (justerbar 36 - 44) | <input type="checkbox"/> | 4" | 92 mm | 38 (36-42) | 38 (38-42) |
| | | <input type="checkbox"/> | 5" | 92 mm | 38 (36-44) | 38 |

Handtag
för vårdar-
broms

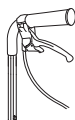

| DRIVHJUL | 24" | 22" | 20" |
|---|---|--------------------------------|---------------------------------|
| Flexel, punkteringsfria, 25 mm, alu drivring | <input checked="" type="checkbox"/> 84441 | <input type="checkbox"/> 84421 | <input type="checkbox"/> 84401* |
| Högtrycksdäck, 25 mm, alu drivring | <input type="checkbox"/> 84440 | <input type="checkbox"/> 84420 | <input type="checkbox"/> 84400 |
| Luft, 37 mm, alu drivring | <input type="checkbox"/> 84450 | <input type="checkbox"/> 84430 | <input type="checkbox"/> 84410 |
| Flexel, punkteringsfria, 37 mm, alu drivring | <input type="checkbox"/> 84451 | <input type="checkbox"/> 84431 | <input type="checkbox"/> 84411 |
| Vårdarbromsade Flexel, punkteringsfria, 37 mm** | <input type="checkbox"/> 84457 | <input type="checkbox"/> 84437 | <input type="checkbox"/> 84417 |
| Vårdarbromsade Luft 37 mm** | <input type="checkbox"/> 84456 | <input type="checkbox"/> 84436 | <input type="checkbox"/> 84416 |

* 20" hjul med 25 mm bana kan inte användas i det bakersta amputationshålet på Basicblocket
** Om man använder vårdarbromsade hjul måste man beställa monteringskit för rätt hjulblock

Emineo med Transport chassi har sithöjd 42 cm.
Drivhjul med enhandsdrift passar endast Emineo Basic

| | |
|---|--|
| <input type="checkbox"/> 3409990 | Monteringskit vårdarbroms OneTool hjulblock |
| <input type="checkbox"/> 3409994 | Monteringskit vårdarbroms Basic hjulblock |
| <input type="checkbox"/> 3007925 | Enhandsdrifthjul 24" flexel, 37 mm Hö <input type="checkbox"/> Vä <input type="checkbox"/> |
| OBS! Ej möjligt att kombinera med lägsta sithöjd tillsammans med separat vinkelställbar rygg! | |
| Monteringskit enhandsdrift | <input type="checkbox"/> sb 39-45, 3007915 <input type="checkbox"/> sb 48-51, 3007916 |

Drivhjul
standard

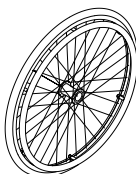

Drivhjul en-
handsdrift



Drivhjul med
gripdrivring



Silikonöver-
drag för
drivringar



| | |
|-------------------------------------|------------------------------------|
| <input checked="" type="checkbox"/> | Drivringar, aluminium |
| <input type="checkbox"/> | Drivringar, friktion |
| <input type="checkbox"/> 84536 | Silikonöverdrag för drivringar 20" |
| <input type="checkbox"/> 84537 | Silikonöverdrag för drivringar 22" |
| <input type="checkbox"/> 84538 | Silikonöverdrag för drivringar 24" |

| LÄNKHJUL | | |
|---|---|--|
| <input checked="" type="checkbox"/> 84555 | 6" (150 mm x 27 mm) massiva länkhjul | |
| <input type="checkbox"/> 84554 | 6" (150 mm x 33 mm) massiva länkhjul | |
| <input type="checkbox"/> 84557 | 8" (200 mm x 33 mm) massiva länkhjul | |
| <input type="checkbox"/> 84558 | 8" (200 mm x 30 mm) luftpumpade länkhjul | |
| <input type="checkbox"/> 1000056 | 8" (200 mm x 50 mm) luftpumpade länkhjul, kräver särskild länkhjulsgaffel (81679) | |
| <input type="checkbox"/> 1600025 | 8" (200 mm x 50 mm) flexel, punkteringsfria länkhjul, kräver särskild länkhjulsgaffel (81679) | |
| <input type="checkbox"/> 84552 | 5" (125 mm x 27 mm) massiva länkhjul | |
| <input type="checkbox"/> 84551 | 4" (100 mm x 26 mm) massiva länkhjul | |
| <input type="checkbox"/> 81679 | Länkhjulsgaffel bred, för 200 x 50 hjul | |
| <input type="checkbox"/> 3307020 | Länkhjulsgaffel OneTool 92 mm | |
| <input checked="" type="checkbox"/> 3307021 | Länkhjulsgaffel OneTool 120 mm | Standard på Emineo OneTool |
| <input type="checkbox"/> 3307022 | Länkhjulsgaffel OneTool 146 mm | |
| <input type="checkbox"/> 84522 | Länkhjulsgaffel Basic 92 mm, Hö | |
| <input type="checkbox"/> 84523 | Länkhjulsgaffel Basic 92 mm, Vä | |
| <input checked="" type="checkbox"/> 84508 | Länkhjulsgaffel Basic 120 mm, Hö | Standard på Emineo Basic och transport |
| <input checked="" type="checkbox"/> 84509 | Länkhjulsgaffel Basic 120 mm, Vä | Standard på Emineo Basic och transport |
| <input type="checkbox"/> 84514 | Länkhjulsgaffel Basic 146 mm, Hö | |
| <input type="checkbox"/> 84515 | Länkhjulsgaffel Basic 146 mm, Vä | |

= Standard

Tillbehör

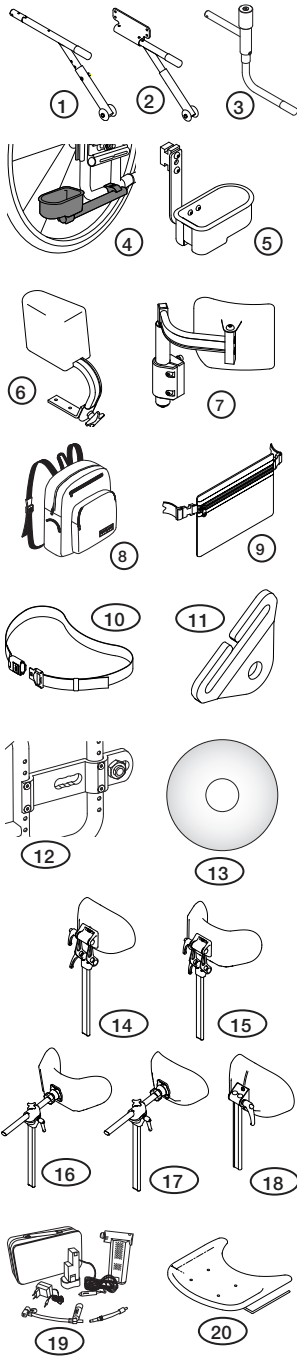

| | | | | | |
|---|----------|--------------------------|-------|--|--------------------------------|
| <input type="checkbox"/> | 3309300 | <input type="checkbox"/> | 1 | Tippskydd One-Tool, Hö | |
| <input type="checkbox"/> | 3309300 | <input type="checkbox"/> | 1 | Tippskydd One-Tool, Vä | |
| <input type="checkbox"/> | 3409350 | <input type="checkbox"/> | 2 | Tippskydd Basic och Transport, Hö | |
| <input type="checkbox"/> | 3409351 | <input type="checkbox"/> | 2 | Tippskydd Basic och Transport, Vä | |
| <input type="checkbox"/> | 3309320 | <input type="checkbox"/> | 3 | Tippskydd undansvängbart One-Tool, Hö | |
| <input type="checkbox"/> | 3309320 | <input type="checkbox"/> | 3 | Tippskydd undansvängbart One-Tool, Vä | |
| <input type="checkbox"/> | 3009320 | <input type="checkbox"/> | 3 | Tippskydd undansvängbart Basic, Hö | |
| <input type="checkbox"/> | 3009321 | <input type="checkbox"/> | 3 | Tippskydd undansvängbart Basic, Vä | |
| <input type="checkbox"/> | 3109600 | <input type="checkbox"/> | 4 | Kryckkäppshållare Basic, för två kryckor | |
| <input type="checkbox"/> | 3009600 | <input type="checkbox"/> | 5 | Kryckkäppshållare One-Tool, för två kryckor | |
| <input type="checkbox"/> | 3409400 | <input type="checkbox"/> | 6 | Abduktionskloss, liten | |
| <input type="checkbox"/> | 3409402 | <input type="checkbox"/> | 6 | Abduktionskloss, stor | |
| <input type="checkbox"/> | 3409250 | <input type="checkbox"/> | 7 | Bålstöd, Hö | |
| <input type="checkbox"/> | 3409251 | <input type="checkbox"/> | 7 | Bålstöd, Vä | |
| <input type="checkbox"/> | CX310010 | | | Polstring för bålstöd | |
| <input type="checkbox"/> | 50575 | <input type="checkbox"/> | 8 | Ryggsäck | |
| <input type="checkbox"/> | 9012502 | <input type="checkbox"/> | 9 | Väska under sits | |
| <input type="checkbox"/> | 52847 | <input type="checkbox"/> | 10 | Bälte | |
| <input type="checkbox"/> | 3409950 | <input type="checkbox"/> | 11 | Fäste för bälte | |
| <input type="checkbox"/> | 3407900 | <input type="checkbox"/> | 12 | Amputations block (Basic hjulblock, behövs endast på Emineo OneTool) | |
| <input type="checkbox"/> | 53272 | <input type="checkbox"/> | 13 | Ekerskydd 20", klart | |
| <input type="checkbox"/> | 53273 | <input type="checkbox"/> | 13 | Ekerskydd 22", klart | |
| <input type="checkbox"/> | 9012501 | <input type="checkbox"/> | 13 | Ekerskydd 24", klart | |
| <input type="checkbox"/> | 3009200 | <input type="checkbox"/> | 14 | Nackstöd Bas med Basfäste | |
| <input type="checkbox"/> | 3009205 | <input type="checkbox"/> | 15 | Nackstöd format med basfäste | |
| <input type="checkbox"/> | 3009210 | <input type="checkbox"/> | 16 | Nackstöd format med avancerat fäste | |
| <input type="checkbox"/> | 3009215 | <input type="checkbox"/> | 17 | Nackstöd bas med avancerat fäste | |
| <input type="checkbox"/> | 3009170 | <input type="checkbox"/> | 18 | Bilnackstöd | |
| <input type="checkbox"/> | 3009220 | | | Överdrag till basnackkudde | |
| <input type="checkbox"/> | 3009221 | | | Överdrag till formad nackkudde | |
| <input type="checkbox"/> | 3007900 | <input type="checkbox"/> | 19 | Elektrisk pump | |
| <input type="checkbox"/> | 3019100 | <input type="checkbox"/> | 20 | Bord | |
| <input type="checkbox"/> | 21 | | | Sittdyna standard, | artikelnummer i matrisen nedan |
| <input type="checkbox"/> | 22 | | | Smartsit Comfort, | artikelnummer i matrisen nedan |
| <input type="checkbox"/> | 23 | | | Smartsit Basic, | artikelnummer i matrisen nedan |
| <input type="checkbox"/> | 24 | | | Position Plus, | artikelnummer i matrisen nedan |
| Handtag för sittiltsjustering under armstödet | | <input type="checkbox"/> | Höger | <input type="checkbox"/> | Vänster |

| Standard dyna | | SD 36 | SD 39 | SD 42 | SD 45 | SD 48 | SD 51 |
|---------------|-------|----------------------------------|----------------------------------|----------------------------------|----------------------------------|----------------------------------|----------------------------------|
| | SB 36 | <input type="checkbox"/> 51766 | <input type="checkbox"/> 51767 | <input type="checkbox"/> 82214 | <input type="checkbox"/> 82219 | <input type="checkbox"/> 82225 | <input type="checkbox"/> 82232 |
| | SB 39 | <input type="checkbox"/> 58211 | <input type="checkbox"/> 3104355 | <input type="checkbox"/> 54443 | <input type="checkbox"/> 3104356 | <input type="checkbox"/> 82227 | <input type="checkbox"/> 82234 |
| | SB 42 | <input type="checkbox"/> 9012476 | <input type="checkbox"/> 3104365 | <input type="checkbox"/> 9012475 | <input type="checkbox"/> 3104366 | <input type="checkbox"/> 9012479 | <input type="checkbox"/> 82235 |
| | SB 45 | <input type="checkbox"/> 59080 | <input type="checkbox"/> 9012470 | <input type="checkbox"/> 52899 | <input type="checkbox"/> 51831 | <input type="checkbox"/> 54442 | <input type="checkbox"/> 9012482 |
| | SB 48 | <input type="checkbox"/> 82206 | <input type="checkbox"/> 9012472 | <input type="checkbox"/> 9012477 | <input type="checkbox"/> 54526 | <input type="checkbox"/> 9012480 | <input type="checkbox"/> 9012483 |
| | SB 51 | <input type="checkbox"/> 82207 | <input type="checkbox"/> 9012473 | <input type="checkbox"/> 9012478 | <input type="checkbox"/> 54326 | <input type="checkbox"/> 9012481 | <input type="checkbox"/> 9012484 |

= Standard