



QUICKIE® Easy 300

Rev. 1 2023

Faturado a:
 Nome :
 Morada :
 Localidade : Código postal:
 Distrito:
 Tel: Fax:

Enviado a:
 Nome :
 Morada :
 Localidade : Código postal:
 Distrito:
 Tel: Fax:

Data do pedido:
 N° de pedido de Sunrise



Os preços aqui referidos são Preços de Venda ao Público Recomendados sem IVA

- = Standard
- = Opção com custo
- L = Prazo de entrega superior
- = Opção sem custo

PVP Rec: 1.818,95 €

Peso máximo utilizador: 140 kg

DIMENSÕES

Largura do assento em cm

Profundidade do assento

| | EAYW32 | EAYW34 | EAYW36 | EAYW38 | EAYW40 | EAYW42 | EAYW44 | EAYW46 | EAYW48 | EAYW50 | EAYW52 | EAYW54 |
|--------|--------|--------|--------|--------|--------|--------|--------|--------|--------|--------|--------|--------|
| EAYD34 | 34 | ○ | ○ | ○ | ○ | ○ | ○ | ○ | ○ | ○ | □ | □ |
| EAYD36 | 36* | ○ | ○ | ○ | ○ | ○ | ○ | ○ | ○ | ○ | □ | □ |
| EAYD38 | 38* | ○ | ○ | ○ | ○ | ○ | ○ | ○ | ○ | ○ | □ | □ |
| EAYD40 | 40* | ○ | ○ | ○ | ○ | ○ | ○ | ○ | ○ | ○ | □ | □ |
| EAYD42 | 42 | ○ | ○ | ○ | ○ | ○ | ○ | ○ | ○ | ○ | □ | □ |
| EAYD44 | 44 | ○ | ○ | ○ | ○ | ○ | ○ | ○ | ○ | ○ | □ | □ |
| EAYD46 | 46 | ○ | ○ | ○ | ○ | ○ | ○ | ○ | ○ | ○ | □ | □ |
| EAYD48 | 48 | □ | □ | □ | □ | □ | □ | □ | □ | □ | □ | □ |
| EAYD50 | 50 | □ | □ | □ | □ | □ | □ | □ | □ | □ | □ | □ |

Custo para largura especial de 52/ 54 cm
440,00 €

Custo por profundidade especial de 48/50 cm
152,20 €

* Não disponível com roda dianteira de 7"

Altura dianteira do assento em cm

Roda dianteira

| | | EAYH40 | EAYH41 | EAYH42 | EAYH43 | EAYH44 | EAYH45 | EAYH46 | EAYH47 | EAYH48 | EAYH49 | EAYH50 | EAYH51 | EAYH52 | EAYH53 | EAYH54 | |
|----|------------------|-----------|--------|--------|--------|--------|--------|--------|--------|--------|--------|--------|--------|--------|--------|--------|---|
| 4" | Forqueta (1) | 40 | 41 | 42 | 43 | 44 | 45 | 46 | 47 | 48 | 49 | 50 | 51 | 52 | 53 | 54 | |
| | 111x32 (3 furos) | EAY080021 | ○ | ○ | ○ | ○ | ○ | ○ | ○ | ○ | ○ | ○ | ○ | ○ | ○ | ○ | ○ |
| | 111x45 (3 furos) | EAY080022 | ○ | ○ | ○ | ○ | ○ | ○ | ○ | ○ | ○ | ○ | ○ | ○ | ○ | ○ | ○ |
| | 123x32 (3 furos) | EAY080023 | ○ | ○ | ○ | ○ | ○ | ○ | ○ | ○ | ○ | ○ | ○ | ○ | ○ | ○ | ○ |
| | 138x45 (3 furos) | EAY080015 | ○ | ○ | ○ | ○ | ○ | ○ | ○ | ○ | ○ | ○ | ○ | ○ | ○ | ○ | ○ |
| 5" | 111x32 (3 furos) | EAY080021 | ○ | ○ | ○ | ○ | ○ | ○ | ○ | ○ | ○ | ○ | ○ | ○ | ○ | ○ | ○ |
| | 111x45 (3 furos) | EAY080022 | ○ | ○ | ○ | ○ | ○ | ○ | ○ | ○ | ○ | ○ | ○ | ○ | ○ | ○ | ○ |
| | 123x32 (3 furos) | EAY080023 | ○ | ○ | ○ | ○ | ○ | ○ | ○ | ○ | ○ | ○ | ○ | ○ | ○ | ○ | ○ |
| | 123x45 (3 furos) | EAY080024 | ○ | ○ | ○ | ○ | ○ | ○ | ○ | ○ | ○ | ○ | ○ | ○ | ○ | ○ | ○ |
| | 138x45 (3 furos) | EAY080015 | ○ | ○ | ○ | ○ | ○ | ○ | ○ | ○ | ○ | ○ | ○ | ○ | ○ | ○ | ○ |
| 6" | 174x45 (4 furos) | EAY080016 | ○ | ○ | ○ | ○ | ○ | ○ | ○ | ○ | ○ | ○ | ○ | ○ | ○ | ○ | ○ |
| | 111x45 (3 furos) | EAY080022 | ○ | ○ | ○ | ○ | ○ | ○ | ○ | ○ | ○ | ○ | ○ | ○ | ○ | ○ | ○ |
| | 123x45 (3 furos) | EAY080024 | ○ | ○ | ○ | ○ | ○ | ○ | ○ | ○ | ○ | ○ | ○ | ○ | ○ | ○ | ○ |
| 7" | 138x45 (3 furos) | EAY080015 | ○ | ○ | ○ | ○ | ○ | ○ | ○ | ○ | ○ | ○ | ○ | ○ | ○ | ○ | ○ |
| | 174x45 (4 furos) | EAY080016 | ○ | ○ | ○ | ○ | ○ | ○ | ○ | ○ | ○ | ○ | ○ | ○ | ○ | ○ | ○ |

- Por favor consulte as folhas seguintes para qualquer dúvida sobre medidas.
 - Todas as medidas estão em cm e sem almofada.

A altura do assento traseiro não pode ser superior à dianteira
 7": não disponível com profundidade do assento de 34 a 40 cm
 A altura do assento traseiro não pode ser mais de 11 cm inferior à dianteira



Altura traseira do assento em cm

| | | EAYR40 | EAYR41 | EAYR42 | EAYR43 | EAYR44 | EAYR45 | EAYR46 | EAYR47 | EAYR48 | EAYR49 | EAYR50 | EAYR51 | EAYR52 |
|-----------------|-----|--------|--------|--------|--------|--------|--------|--------|--------|--------|--------|--------|--------|--------|
| Rodas traseiras | | 40 | 41 | 42 | 43 | 44 | 45 | 46 | 47 | 48 | 49 | 50 | 51 | 52 |
| EAY070022 | 22" | ○ | ○ | ○ | ○ | ○ | ○ | ○ | ○ | ○ | ○ | ○ | ○ | ○ |
| EAY070024 | 24" | ○ | ○ | ○ | ○ | ○ | ○ | ○ | ○ | ○ | ○ | ○ | ○ | ○ |
| EAY070025 | 25" | ○ | ○ | ○ | ○ | ○ | ○ | ○ | ○ | ○ | ○ | ○ | ○ | ○ |
| EAY070026 | 26" | ○ | ○ | ○ | ○ | ○ | ○ | ○ | ○ | ○ | ○ | ○ | ○ | ○ |

(1): As forquetas com comprimento de 111 e 123 mm são de Carbotechnure. As de comprimento de 138 e 174 mm são de alumínio

(2): As rodas de 7" não são compatíveis com profundidades de assento de 34 a 40 cm



| ASSENTO | | | | | | |
|---|-----------------------------------|--|--|--|---|------------------|
| Tecido do assento | | | | | | |
| EAY020001 | ● | Com 1 bolso | | | | Std |
| EAY020004 | ○ | Sem tecido do assento | | | | s/c |
| Almofada com capa preta | | | | | | |
| | a) | Espuma | Grossura: EAY020008 □ 3 cm | EAY020009 □ 5 cm | (dureza media) | 143,38 € |
| | b) | Látex | Grossura: EAY020010 □ 5 cm | | (muito suave) | 143,38 € |
| Acessórios de assento | | | | | | |
| EAY020016 | □ | Cinto de posicionamento com fecho | | | | 113,72 € |
| Almofadas Jay | | | | | | |
| NOTA - Estes são apenas algumas das almofadas Jay disponíveis. Consulte a gama completa na nossa Web | | | | | | |
| | □ | JAY Xtreme Active | | | (Imprescindível juntar a nota de encomenda da almofada) | 616,15 € |
| | □ | JAY Easy Fluid, base curva | | | (Imprescindível juntar a nota de encomenda da almofada) | 323,15 € |
| | □ | JAY Lite | | | (Imprescindível juntar a nota de encomenda da almofada) | 323,15 € |
| | □ | JAY Easy Visco, base curva | | | (Imprescindível juntar a nota de encomenda da almofada) | 105,43 € |
| | □ | JAY Basic | | | (Imprescindível juntar a nota de encomenda da almofada) | 105,43 € |
| ENCOSTO | | | | | | |
| | | 27,5 - 30 | 30 - 35 | 35 - 40 | 40 - 45 | 45 - 47,5 |
| Altura do encosto montado de fábrica em (cm) | | ○ 27.5 | ○ 30 | ○ 35 | ○ 40 | ○ 45 45 |
| | | ○ 30 | ○ 32.5 | ○ 37.5 | ○ 42.5 | ○ 47.5 |
| | | | ○ 35 | ○ 40 | ○ 45 | |
| Tipo de encosto | | | | | | |
| EAY030031 | ● | Encosto standard a 90° (não ajustável em ângulo) | | | | Std |
| EAY030112 | □ | Encosto ajustável em ângulo | (Não é possível com protetor lateral de composite nem com o de alumínio tipo Easy) | | | 272,93 € |
| | | ○ 70° EAY030523 (não com apoio de braços de es | ○ 80° EAY030524 | ○ 85° EAY030525 | ○ 90° EAY0 | s/c |
| | | ○ 95° EAY030054 | ○ 100° EAY030055 | ○ 105° EAY030056 (não com apoio de braços de escritório) | | s/c |
| EAY030011 | □ | Encosto reclinável -3 a 27° | (Apenas com apoios de braços de escritório)(Desde altura encosto 30 cm) | | | 319,64 € |
| | □ | Ângulo do encosto | ○ 5° frente EAY030012 | ○ 5° para trás | (desde altura encosto 35 cm) | 130,00 € |
| Punhos | | | | | | |
| EAY030014 | ○ | Punhos longos | (Não em conjunto com altura do encosto de 35 cm e encosto ajustável em ângulo) | | | s/c |
| EAY030015 | ○ | Punhos curtos (6) | (Não em conjunto com altura do encosto de 25/27,5 cm e encosto ajust. em ângulo) | | | s/c |
| EAY030016 | ○ | Sem punhos (6) | | | | s/c |
| EAY030017 | □ | Punhos dobráveis (1; 2; 3 ;4; 6) | (Para alturas de encosto desde 35cm) | | | 225,75 € |
| EAY030018 | □ | Punhos ajustáveis em altura | | | | 381,39 € |
| EAY030020 | □ | Barra estabilizadora dobrável (2) (5) | (não está disponível com larguras de assento de 32; 34; 52 e 54cm) | | | 166,23 € |
| EAY030021 | □ | Punhos ajustáveis em altura para encostos Jay | | | | 262,45 € |
| | □ | Apoio de cabeça | ○ médio EAY030022 | ○ grande EAY030023 | (Apenas com punhos longos) | 492,82 € |
| Tecido do encosto | | | | | | |
| EAY030316 | ● | Tecido do encosto EXO EVO | | | | Std |
| | | Cor dos frisos: ● Preto | ○ Laranja | ○ Cinzento prata | ○ Vermelho | ○ Azul |
| EAY030317 | □ | Tecido do encosto EXO EVO PRO | | | | 162,99 € |
| | | Cor dos frisos: ○ Preto | ○ Laranja | ○ Cinzento prata | ○ Vermelho | ○ Azul |
| EAY030027 | ○ | Sem tela de encosto | | | | s/c |
| ENCOSTO JAY3 CARBONO | | | | | | |
| <i>Selecione encosto e tipo de fixações</i> | | | | | | |
| | Largura da carcaça (em cm) | 32 | 36 | 41 | 46 | |
| | a larguras de cadeiras* | 32-34 | 35-40 | 41 - 44 | 45 - 48 | |
| | | Torácico Inferior (LT) | | | | 770,00 € |
| | ○ | J3BCFSCCLTS32 | J3BCFSCCLTS36 | J3BCFSCCLTS41 | | |
|  | Altura 17 cm | | | | | |
| | ○ | J3BCFSCCLTT32 | J3BCFSCCLTT36 | J3BCFSCCLTT41 | J3BCFSCCLTT46 | |
| | Altura 24 cm | | | | | |
| | | Torácico Médio (MT) | | | | 770,00 € |
| | ○ | J3BCFSCMTS32 | J3BCFSCMTS36 | J3BCFSCMTS41 | J3BCFSCMTS46 | |
|  | Altura 30 cm | | | | | |
| | ○ | J3BCFSCMTT32 | J3BCFSCMTT36 | J3BCFSCMTT41 | J3BCFSCMTT46 | |
| | Altura 38 cm | | | | | |
| Encaixes para encosto JAY 3 carbono | | | | | | |
| | ○ | Encaixes com desmontagem rápida (Quick release) | (QR) | | s/c | |
| | ○ | Encaixes fixos | (FX) | | s/c | |
| NOTA - Consulte a gama completa de encostos Jay 3 disponível na nossa web ou catálogo | | | | | | |
| Não é compatível com: | | | | | | |
| (1) barra estabilizadora, (2) punhos ajustáveis em altura, (3) altura de encosto de 27,5cm e encosto standard | | | | | | |
| (4) altura de encosto inferior de 35cm e encosto ajustável em ângulo, (5) punhos dobráveis, | | | | | | |
| (6) travões de tambor | | | | | | |
| Para mais informação visite a nossa página web www.SunriseMedical.pt | | | | | | |
| © Sunrise Medical 2023 2/ 5 | | | | | | |

APOIOS DE BRAÇOS E PROTETORES LATERAIS

| | | |
|---|--|------------|
| Apoios de braços ajustáveis em altura estilo Quickie | | |
| EAY040001 | <input type="checkbox"/> Almofadado curto (25cm) <small>EAY040002</small> <input type="checkbox"/> Almofadado longo (36cm) | s/c |
| Apoios de braços de escritório, ajustáveis em altura <small>(90°, ajustáveis em ângulo)</small> | | |
| EAY040003 | <input type="checkbox"/> Almofadado curto (25cm) <small>EAY040004</small> <input type="checkbox"/> Almofadado longo (31 cm) | 556,98 € |
| Apoios de braço de escritório fixos (não reguláveis em altura) <small>(Não compatível com mesas)</small> | | |
| EAY040005 | <input type="checkbox"/> Almofadado curto (25 cm) <small>EAY040006</small> <input type="checkbox"/> Almofadado longo (31 cm) | 399,85 € |
| EAY040007 | <input type="checkbox"/> Sem almofadado | 399,85 € |
| EAY040008 | <input type="checkbox"/> Adaptação tetraplégia para apoios de braços de escritório ajustáveis em altura | s/c |
| Protetores laterais <small>(Não está disponível em combinação com apoios de braços)</small> | | |
| EAY040009 | <input type="checkbox"/> Protetor de plástico desmontável <small>(Apenas com encosto Standard)</small> | s/c |
| EAY040010 | ● Protector de alumínio tipo Easy, sem guarda lamas <small>(Apenas com encosto Standard)</small> | Std |
| | <small>EAY040012</small> <input type="checkbox"/> guarda lamas <small>(sempre com protetor lateral de alumínio tipo Easy)</small> | s/c |
| | <small>EAY040015</small> <input type="checkbox"/> Apoio em forma de "T" regulável em altura <small>(sempre com protetor tipo Easy)</small> | 127,00 € |
| EAY040013 | <input type="checkbox"/> Protetor lateral de alumínio sem guarda lamas <small>(Apenas com encosto Standard)</small> | 46,97 € |
| EAY040014 | <input type="checkbox"/> Protetor lateral de alumínio com guarda lamas <small>(Apenas com encosto Standard)</small> | 111,02 € |
| EAY040104 | <input type="checkbox"/> Protetor lateral de carbono com fender | 239,11 € |
| Acessórios | | |
| EAY040016 | <input type="checkbox"/> Mesa para larguras de assento de 38 a 48 cm <small>(Não com EAY040005 nem EAY040007)</small> | 226,81 € |
| EAY040017 | <input type="checkbox"/> Mesa abatível para larguras de 34 a 50 cm (3) <small>(à direita)</small> | 493,52 € |
| EAY040018 | <input type="checkbox"/> Mesa abatível para larguras de 34 a 50 cm (3) <small>(à esquerda)</small> | 493,52 € |

APOIO DE PÉS E PLATAFORMAS

| | | |
|---|---|------------|
| ● Apoio de pés ○ 70° <small>EAY050001</small> ○ 80° <small>EAY050002</small> | | Std |
| EAY050003 | ● Par | Std |
| EAY050004 | <input type="checkbox"/> Esquerdo <small>(no lado direito apenas é possível com apoios de pés eleváveis)</small> | s/c |
| EAY050005 | <input type="checkbox"/> Direito <small>(no lado esquerdo apenas é possível com apoio de pés eleváveis)</small> | s/c |
| Plataformas | | |
| EAY050006 | <input type="checkbox"/> Plataformas individuais de composite, ajustáveis em ângulo <small>(LLL 32 a 50 cm)</small> | s/c |
| EAY050007 | ● Plataformas individuais de alumínio <small>(LLL de 22 a 51 cm; apenas com larguras desde 34cm; max 70kg) (na cor preta. Para selecionar a cor na plataforma, consulte a página 5)</small> | Std |
| EAY050008 | <input type="checkbox"/> Plataforma única alumínio <small>(LLL de 22 a 51 cm; apenas com larguras desde 34cm; não está disponível com apoios de pés eleváveis) (na cor preta. Para selecionar a cor na plataforma, consulte a página 5)</small> | 466,71 € |
| EAY050009 | <input type="checkbox"/> Mecanismo para abater desde o exterior a plataforma <small>(Apenas com plataforma de alumínio, LLL 3cm maior)</small> | 249,11 € |
| Plataforma única ajustável em ângulo, abatível <small>(Apenas com larguras de 32 a 50 cm. Não com apoios de pés eleváveis)</small> | | |
| EAY050010 | <input type="checkbox"/> De alumínio (XENON performance) (1) <small>(Com longitudes da perna de 32 a 48 cm)</small> | 466,71 € |
| EAY050011 | <input type="checkbox"/> De Composite <small>(Com comprimentos de perna de 32 a 48cm. Ajustável em profundidade)</small> | 205,96 € |
| EAY050033 | <input type="checkbox"/> De carbono <small>(Com comprimentos de perna de 32 a 48 cm)</small> | 291,86 € |
| EAY050012 | <input type="checkbox"/> Posicionador de pés para plataforma única | 92,03 € |
| Apoios de pés eleváveis (2) <small>(Apenas com plataformas individuais, de composite ou alumínio)</small> | | |
| EAY050013 | <input type="checkbox"/> Esquerdo <small>(plataforma de composite ajustável em ângulo no lado direito)</small> | 170,56 € |
| EAY050014 | <input type="checkbox"/> Direito <small>(plataforma de composite ajustável em ângulo no lado esquerdo)</small> | 170,56 € |
| EAY050015 | <input type="checkbox"/> Par (1) | 285,38 € |

Comprimento da perna(Atenção: o comprimento da perna deve ser 2,5 cm menor que a altura do assento dianteiro)

- 22 ○ 23 ○ 24 ○ 25 ○ 26 ○ 27 ○ 28 ○ 29
 ○ 30 ○ 31 ○ 32 ○ 33 ○ 34 ○ 35 ○ 36 ○ 37
 ○ 38 ○ 39 ○ 40 ○ 41 ○ 42 ○ 43 ○ 44 ○ 45
 ○ 46 ○ 47 ○ 48 ○ 50 ○ 51

LLL 22 - 35 cm apenas com plataforma montada alta; LLL 36-51 cm para o resto das plataformas**ARMAÇÃO**

| | | |
|-----------|---|------------|
| EAY010001 | ● Armação Standard com apoio de pés desmontável | Std |
|-----------|---|------------|

CENTRO DE GRAVIDADE (COG) E EIXO(distância entre o eixo da roda traseira e o tubo do encosto)

| | | |
|-----------|--|----------|
| EAY070250 | <input type="checkbox"/> 2,50 cm <small>EAY070450</small> <input type="checkbox"/> 4,50 cm <small>EAY070650</small> <input type="checkbox"/> 6,50 cm <small>EAY070850</small> <input type="checkbox"/> 8,50 cm | s/c |
| EAY070851 | <input type="checkbox"/> Eixo para amputados | 166,21 € |

Acessórios da armação(escolha entre tubos de cola ou antivoltéis, não ambos)

| | | |
|--------------------------------|---|----------|
| Tubos de cola | | |
| EAY090001 | <input type="checkbox"/> Esquerdo <small>EAY090002</small> <input type="checkbox"/> Direito | 85,41 € |
| EAY090004 | <input type="checkbox"/> Par | 172,36 € |
| EAY090003 | <input type="checkbox"/> Suporte para canadianas com Velcro <small>(Sempre com tubos de cola)</small> | 50,31 € |
| EAY090005 | <input type="checkbox"/> Rodas de trânsito | 350,90 € |
| Antivoltéis, rebatíveis | | 0,00 € |
| EAY090006 | <input type="checkbox"/> Esquerdo <small>EAY090007</small> <input type="checkbox"/> Direito | 188,31 € |
| EAY090008 | <input type="checkbox"/> Par | 381,39 € |

(1): Não está disponível com largura de assento de 36 cm ou inferior**(2): Não disponível com plataforma única de alumínio nem com plataforma ajustável em ângulo.****(2): Apenas com largura de assento de 38 a 54 cm****(3) Apenas com apoios de braços de escritório, ajustáveis em altura longos EAY040004**

Para mais informação
 visite a nossa página web
www.SunriseMedical.pt

● = Standard

○ = Opção sem custo

□ = Opção com custo

PVP

| FORQUETA | | (compare com a sua seleção na página 1) | | PVP | |
|--|---|---|--|---|-----|
| EAY080001 | ● Forqueta std | (de Carbotecture com comprimentos 111 e 123 mm. De alumínio com comprimentos 138 e 174 mm) | | Std | |
| EAY080002 | □ Eixo desmontável rápido para roda dianteira | | | 262,39 € | |
| RODAS DIANTEIRAS | | (compare com a seleção da roda que selecionou na página 1) | | | |
| EAY080003 | ○ Maciça | ○ 4" ○ 5" ○ 6" ○ 7" | (4" e 5" sempre com forqueta de 45 mm) | s/c | |
| EAY080004 | ○ Maciço macio | ○ 5" ○ 6" | (sempre com forqueta de 45 mm) | s/c | |
| EAY080005 | □ Maciça com luzes | ○ 4" ○ 5" ○ 7" | | 93,03 € | |
| Com jante de alumínio | | | | | |
| EAY080006 | □ Maciça | ○ 4" ○ 5" | | 109,85 € | |
| EAY080007 | □ Maior grossura (maciço macio) | ○ 4" ○ 5" | (sempre com forqueta de 45 mm) | 147,90 € | |
| EAY080008 | ○ Pneumáticas | ○ 6" ○ 7" | (sempre com forqueta de 45 mm) | s/c | |
| RODAS TRASEIRAS | | (compare com a seleção da roda que escolheu na página 1) | | | |
| NOTA: para utilizadores com um peso superior a 100 kg, aconselha-se rodas com raios cruzados | | | | | |
| EAY070001 | ○ Com raios cruzados | (22"/24"/26") | | s/c | |
| EAY070002 | ● Rodas de desenho | (24" / 26") | | Std | |
| EAY070003 | □ Rodas ligeiras | (Peso max usuario 125 kg)(22"/24"/25") | | 63,30 € | |
| EAY070004 | □ Rodas Proton (ultraligeiras) | (Peso max usuario 120 kg)(22"/24"/25") | | 453,52 € | |
| EAY070005 | □ Rodas Spinergy (3) | (24"/25") | | 749,85 € | |
| EAY070006 | □ Rodas traseiras com travões de tambor (1) | (apenas com aros de alumínio)(22" / 24") | | 487,88 € | |
| EAY070007 | □ Rodas Mountain Bike | (apenas 24", Sempre com pneus Mountain Bike e aro de alumínio pretos) | | 442,46 € | |
| EAY070008 | □ Par de rodas de Mountain Bike adicional | (Apenas 24" e pneus Mountain Bike) | | 625,58 € | |
| | □ Hemiplegia | (Não com travões de tambor; apenas com aros aço inoxidável; apenas para 22" e 24", e camber 0°) | | 1.091,88 € | |
| | ESY070009 ○ Lado esquerdo | ESY070010 ○ Lado direito | | s/c | |
| EAY070011 | ○ Sem rodas | | | s/c | |
| PNEUS | | (selecione um tipo de pneu) | | | |
| EAY070015 | ○ Alta pressão lisa Right Run | (não disponível com 25") | | s/c | |
| EAY070017 | □ Ultremo ZX | (não disponível com 22") | | 52,61 € | |
| EAY070018 | ○ Maciças (2) | (não disponível com 25") | | s/c | |
| EAY070019 | □ Marathon Plus Evolution | (não disponível com 22") | | 120,50 € | |
| AROS | | | | | |
| EAY070030 | ● Alumínio cinza prata anodizado | | | Std | |
| EAY070031 | ○ Alumínio cinza prata pintado | (não disponível com 26") | | s/c | |
| EAY070032 | □ Alumínio pintado:.....(introduzir código da cor) | (não disponível com rodas ligeiras e rodas de 26") | | 88,50 € | |
| EAY070033 | ○ Aço inoxidável | (apenas com rodas de 24" e 26") | | s/c | |
| EAY070034 | □ Titânio | (apenas com rodas de 24") | | 320,36 € | |
| EAY070035 | □ Titânio pintado | (apenas com rodas de 24") | | 320,36 € | |
| EAY070036 | □ Antiderrapante | (apenas com rodas de 24") | | 450,10 € | |
| EAY070037 | □ Super anti-derrapante Max Grepp | (apenas com rodas de 24"; não disponível com rodas Spinergy) | | 475,46 € | |
| EAY070212 | □ Ellipse 3R, cor preta | (aro ergonómico com proteção em borracha)(so com rodas 24" e 25") | | 462,07 € | |
| EAY070038 | □ Capa do aro | (apenas com rodas de 22" e 24") | | 173,87 € | |
| MONTAGEM DO ARO | | | | | |
| EAY070050 | ● Standard = 17mm | | | Std | |
| EAY070051 | ○ Ancho = 27mm | (não disponível com rodas ligeiras, nem Spinergy com aro de alumínio) | | s/c | |
| EAY070052 | □ Estreito = 7mm | (Apenas com aros de aço inoxidável) | | 164,70 € | |
| CAMBER | | | | | |
| EAY070053 | ○ 0° | | | s/c | |
| EAY070054 | ○ 1° | EAY070055 ○ 2° | EAY070056 ○ 3° | EAY070057 ○ 4° | s/c |
| PROTETORES DE RAIOS | | | | | |
| EAY070060 | □ Transparentes | | | 239,86 € | |
| EAY070063 | □ Princess | EAY070076 | □ Pirates | 239,86 € | |
| EAY070064 | □ Happy Lions | EAY070078 | □ Graffiti | 239,86 € | |
| EAY070065 | □ Monkeys | EAY070079 | □ Basketball | 239,86 € | |
| EAY070066 | □ Oriental | EAY070080 | □ Flying water | 239,86 € | |
| EAY070067 | □ Superhero | EAY070082 | □ Zebra | 239,86 € | |
| EAY070068 | □ Hot wheels | EAY070085 | □ Jungle Fever | 239,86 € | |
| EAY070069 | □ Pool | EAY070087 | □ Feather | 239,86 € | |
| EAY070070 | □ Silk | EAY070089 | □ Chrome wheel | 239,86 € | |
| EAY070071 | □ Tiger | EAY070090 | □ Basketball 2 | 239,86 € | |
| EAY070073 | □ Galactica | EAY070091 | □ Space | 239,86 € | |
| (1): | Travões acionados pelo acompanhante, com eixo quick release | | | | |
| (2): | Não em 25" e 26". Com rodas Proton apenas em 22"/24". Com Spinergy só em 24". Não com rodas Mountain bike | | | | |
| (3): | Não é necessário seleccionar o aro. As rodas spinergy levam por defeito aros de alumínio anodizado | | | | |
| | | | | Para mais informação visite a nossa página web www.SunriseMedical.pt | |
| | | | | © Sunrise Medical 2023 4/5 | |

● = Standard

○ = Opção sem custo

□ = Opção com custo

PVP

TRAVÕES

| | | |
|------------------------------|--|----------|
| EAY060001 | ● Travão standard | Std |
| EAY060002 | □ Travão de rodilha (montado alto) | 82,37 € |
| EAY060023 | □ Travão compacto EVO | 67,08 € |
| Acessórios de travões | | |
| EAY060004 | □ Extensão para travão montado alto, rebatível <small>(só com travão de rodilha, montado alto)</small> | 18,18 € |
| | □ Travão de hemiplegia ○ esquerdo EAY060005 ○ direito EAY060006 | 260,55 € |

ACESSÓRIOS

| | | |
|-----------|----------------------|----------|
| EAY090010 | ● Kit de ferramentas | Std |
| EAY090011 | □ Bomba alta pressão | 114,39 € |
| EAY090012 | □ Bomba | 22,85 € |
| EAY090013 | □ Mochila | 105,23 € |
| EAY090016 | □ Suporte telemóvel | 28,94 € |

CORES

| | | |
|-----------|---|---------|
| EAY100108 | □ Cor da armação nas plataformas de alumínio <small>(apenas com plataformas individuais de alumínio EAY050007 ou plataforma única de alumínio EAY050008)</small> | 94,36 € |
|-----------|---|---------|

| Armazón | Aro | Carrete/lanta | Armazón | Aro | Carrete/lanta |
|------------------------------------|-----------|-------------------------|-----------------------------------|-----------|-------------------------|
| | 88,50 € | 179,77 € | | 88,50 € | 179,77 € |
| 02 Cinza prata brilhante EAY100002 | □ 92,56 € | EAY100032 □ | 27 Cinza ardósia EAY100024 | ○ s/c | EAY100054 □ |
| 03 Cinza prata mate EAY100003 | □ 92,56 € | EAY100033 □ | 29 Preto EAY100026 | ○ s/c | EAY100056 □ EAY100086 □ |
| 06 Amarelo canário EAY100005 | ○ s/c | EAY100035 □ | 31 Preto mate EAY100028 | ○ s/c | EAY100058 □ EAY100088 □ |
| 09 Turquesa brilhante EAY100008 | ○ s/c | EAY100038 □ | 32 Branco puro EAY100029 | ○ s/c | EAY100059 □ |
| 10 Turquesa mate EAY100009 | ○ s/c | EAY100039 □ | 33 Rosa flúor EAY100010 | ○ s/c | EAY100040 □ |
| 14 Azul EAY100012 | ○ s/c | EAY100042 □ EAY100072 □ | 34 Bronze EAY100030 | □ 92,56 € | EAY100060 □ |
| 15 Azul brilhante EAY100013 | □ 92,56 € | EAY100043 □ | 35 Azul pastel EAY100127 | □ 92,56 € | EAY100227 □ |
| 16 Azul mate EAY100014 | □ 92,56 € | EAY100044 □ | 36 Cian EAY100128 | □ 92,56 € | EAY100228 □ |
| 19 Violeta EAY100016 | □ 92,56 € | EAY100046 □ | 37 Laranja metalizado EAY100129 | □ 92,56 € | EAY100229 □ |
| 21 Vermelho EAY100018 | ○ s/c | EAY100048 □ | 40 Verde pistachio EAY100132 | □ 92,56 € | EAY100232 □ |
| 22 Vermelho brilhante EAY100019 | □ 92,56 € | EAY100049 □ EAY100079 □ | 41 Rosa metalizado EAY100133 | □ 92,56 € | EAY100233 □ |
| 23 Vermelho mate EAY100020 | □ 92,56 € | EAY100050 □ EAY100080 □ | 42 Cinza antracite mate EAY100134 | ○ s/c | EAY100234 □ |
| 24 Laranja intenso EAY100021 | ○ s/c | EAY100051 □ | 46 Verde Mamba EAY100145 | □ 92,56 € | EAY100236 □ |

Cor anodizada na forqueta e placa do eixo

| | | |
|-----------|--------------------|---------|
| EAY100105 | □ Cinza prata mate | 71,67 € |
| EAY100106 | □ Laranja | 71,67 € |
| EAY100107 | ● Preto | Std |

Quickie Easy 300- Preço básico

Preço com opções

Sem I.V.A

I.V.A.

Preço total

Sunrise Medical

Direção:

Tel.

Fax.

E-mail:

Página web:

Para mais informação
visite a nossa página web
www.SunriseMedical.pt

© Sunrise Medical 2022 5 / 5

Por favor siga o seguinte método para tirar as medidas:

Largura do assento:

a) Para o Utilizador:

Deve permitir que haja uma distância a ambos os lados entre o protetor e a cadeira de 1-2 cm no total

b) Na cadeira de rodas:

Do exterior ao exterior dos tubos da armação

Profundidade do assento:

a) Para o Utilizador:

Sentando-se bem erguido, deixar espaço de uns 2-3 dedos entre o final do tecido do assento e a parte de trás do joelho.
(aprox. 3-6 cm).

b) Na cadeira de rodas:

Desde o tubo do encosto até à parte dianteira do tecido do assento.

Altura do Encosto:

a) Para o Utilizador:

Medir desde o assento (almofada incluída) não mais de um dedo (1-2 cm) por debaixo da omoplata.

Importante: A altura do encosto depende do grau de incapacidade.

b) Na cadeira de rodas:

Desde o tubo do assento até ao bordo superior do tecido do encosto.

Nota: A capacidade do utilizador para manter-se erguido, tem influência na altura do encosto, pelo que, pode variar.

Longitude do apoio de pés:

a) Para o Utilizador:

Com as pernas dobradas em ângulo recto, desde a parte traseira do joelho até à planta do pé.

b) Na cadeira de rodas:

Desde a parte dianteira do assento até ao apoio de pés.

Não esquecer de incluir a altura da almofada.

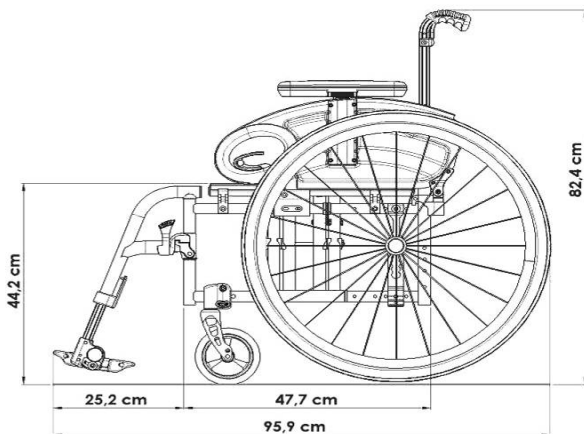
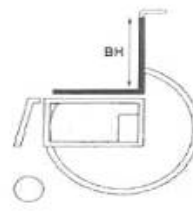
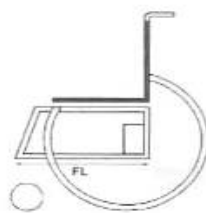
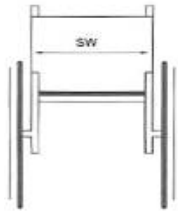

Cadeira de 40 cm de profundidade com rodas traseiras de 24"

| | |
|-------------------------------------|--------------------------------------|
| Altura total: Máx. 88 cm | <u>Largura total com:</u> 24" |
| Comprimento total: Max. 97cm | 0° camber: LA+20 cm |
| | 2° camber: LA+22 cm |
| | 4° camber: LA+28 cm |

Pesos:

Peso mínimo da cadeira desde 12,8 kg

Dimensões dobrada:

com rodas traseiras aprox. 30 cm
sem rodas traseiras aprox. 25 cm

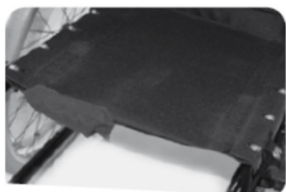

EAY020001
Tecido do assento com 1 bolsa



EAY030112
Encosto ajustável em ângulo



EAY020016
Cinto de posicionamento



EAY030015
Punhos curtos



EAY030014
Punhos longos



EAY030017
Punhos dobráveis



EAY030018
Punhos ajustáveis em altura para encostos Jay



EAY030316
Tecido do encosto EXO EVO



EAY030317
Tecido do encosto EXO EVO PRO



Cor dos rebordos tecidos EXO EVO

Encosto JAY 3 Carbono

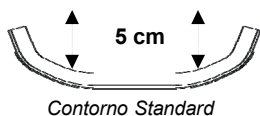

Contorno Standard



Torácico Inferior (LT)



Torácico Médio (MT)

Almofadas JAY



Almofada Jay Basic (imagem sem capa)



Almofada Jay Easy Visco (imagem sem capa)

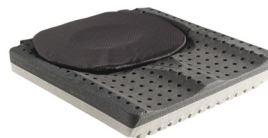

(imagem sem capa)



(imagem sem capa)



EAY040009
Protetor de plástico desmontável



EAY040012 Protetor de alumínio tipo Easy com guarda lamas



EAY040015 Protetor de alumínio tipo Easy com apoio em forma de T



EAY040013 Protetor lateral de alumínio sem guarda lamas



EAY040014 Protetor lateral de alumínio com guarda lamas



EAY040104 Protetor lateral de carbono com fender



EAY040001 e EAY040002
Apoios de braços ajustáveis em altura estilo Quickie



EAY040003 e EAY040004 Apoios de braços de escritório ajustáveis em altura



EAY040005 e EAY040006 Apoios de braços de escritório fixos



EAY040007 Apoios de braços de escritório sem almofadado



EAY050006 Plataformas individuais de composite



EAY050007 Plataformas individuais de alumínio



EAY100108 Cor de armação nas plataformas de alumínio



EAY050008 Plataforma única alumínio



EAY050010 Plataforma alumínio Xenon Performance



EAY040104 Plataforma de carbono



EAY090001



EAY090006



EAY090005



Forquetas Carbotecture



EAY070001
Rodas c/raios cruzados



EAY070002
Rodas de desenho



EAY070003
Rodas ligeiras



EAY070004
Rodas Proton



EAY070005
Rodas Spinergy 18
raios



EAY070015 Right Run



EAY070018 Maciças



EAY070019
Marathon Plus



EAY070107
Ultremo ZX



EAY070037
Aros super anti derrapante
Max Grepp



EAY070036 Aros antiderrapantes



EAY070212 Ellipse 3R



EAY060001
Travão standard



EAY060002
Travão de rodilha



EAY060003
Travão compacto



EAY090013
Mochila



EAY090011
Bomba de alta pressão



EAY090012
Bomba



EAY090016
Suporte telemóvel